

**PRESSÃO
BAIXISTA**

**FORÇA
COMPRADORA**



LATERALIZAÇÃO



- PETRÓLEO EM QUEDA
- RISCO FISCAL

**CABO DE GUERRA DO IBOVESPA:
ONDE VAI O MERCADO?**

- MÚLTIPLOS BARATOS
- CONSUMO DOMÉSTICO

PROJEÇÃO EXCLUSIVA PARA A SEMANA



6 a 10
JUL 26



- Petróleo em correção.
- IBOV se segura em suporte
- Tesouro Direto continua com taxas altas.
- Reação nas Criptos ?

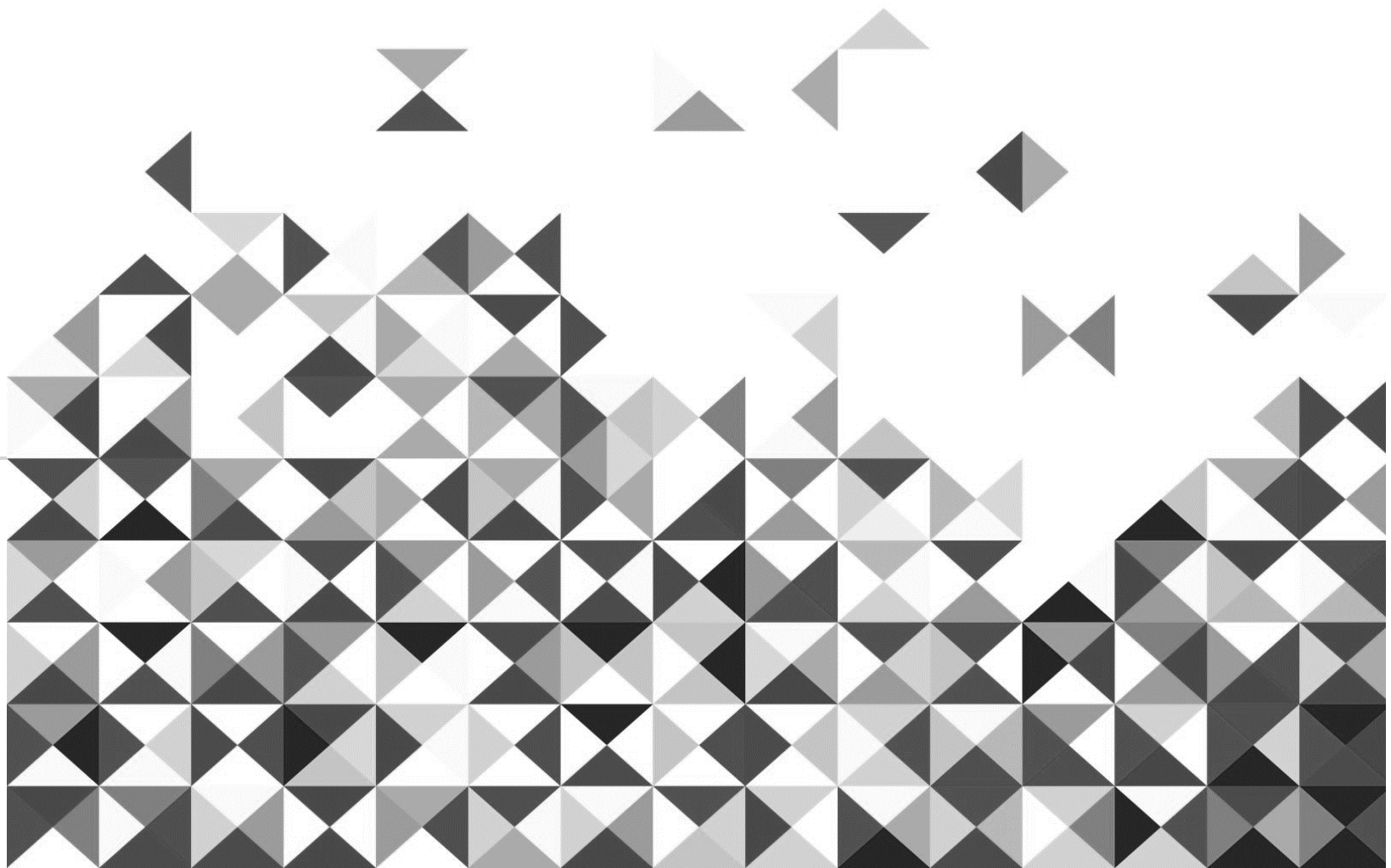



AVISO



C3N4RIUS é um estudo semanal do sobre investimentos, baseado na observação do mercado financeiro.

As observações apresentadas não se constituem indicação de operações.

O conteúdo apenas mostra a pertinência da possível aplicação de ferramentas de análise nos ativos negociados nos principais mercados financeiros, elaborados de forma independente e autônoma, para fins de estudo.

As informações, estimativas e projeções apresentadas referem-se à data de confecção do estudo, estando sujeitas às mudanças do mercado, não implicando na obrigação de qualquer comunicação de atualização ou revisão decorrentes dessas mudanças.

Para investimentos, procure um profissional credenciado.

O investimento em renda variável é considerado de alto risco, podendo ocasionar perdas significativas.

O investidor que utiliza este conteúdo em seu processo de tomada de decisão é o único responsável pelas decisões de investimento ou de abstenção de investimento que tomar.

6 a 10
JUL 26

PANORAMA

EVENTO GEOPOLÍTICO / ECONÔMICO (SEMANA ANTERIOR)	REFLEXO ESPERADO NOS MERCADOS GLOBAIS	REFLEXO NO CENÁRIO MACROECONÔMICO E DE MERCADO BRASILEIRO
❖ Assinatura do Acordo de Paz Histórico entre Israel e Irã	<ul style="list-style-type: none"> • Descompressão imediata do prêmio de risco geopolítico; forte queda na volatilidade das commodities energéticas. 	<ul style="list-style-type: none"> • Alívio nas pressões inflacionárias de curto prazo vindas do setor de combustíveis; queda nas taxas de juros longas.
❖ Continuidade da Correção no Setor de Tecnologia (NASDAQ)	<ul style="list-style-type: none"> • Rotação de portfólios para setores de valor (<i>Value</i>) e empresas ciclicamente maduras. 	<ul style="list-style-type: none"> • Fluxo marginal de investidores estrangeiros direcionados a mercados emergentes subvalorizados (<i>Value Trap</i>).
❖ Aumento da Volatilidade e Correção no Mercado de Criptomoedas	<ul style="list-style-type: none"> • Fuga de capital especulativo e busca por liquidez em títulos soberanos de curto prazo (<i>Treasuries</i>). 	<ul style="list-style-type: none"> • Redução do apetite por risco local e realização de lucros em ativos altamente correlacionados a beta elevado.
❖ Divulgação do Último Relatório Boletim Focus	<ul style="list-style-type: none"> • Ajuste fino nas expectativas de inflação e trajetórias de juros futuros de longo prazo. 	<ul style="list-style-type: none"> • Consolidação da visão de manutenção da Taxa Selic em patamares elevados para contenção fiscal.
❖ Lateralização Técnica e Ruídos Fiscais Internos no Brasil	<ul style="list-style-type: none"> • Cautela por parte de fundos institucionais estrangeiros na alocação estrutural de portfólio. 	<ul style="list-style-type: none"> • Compressão de múltiplos de negociação (<i>P/L</i>), gerando movimentos de zigue-zague ou lateralização do Ibovespa.

O frágil acordo Cessar Fogo EUA-IRÃ-ISRAEL e os reflexos nos mercados

O estabelecimento de um cessar fogo temporário chancelado diplomaticamente entre EUA e Irã redefine as forças macroeconômicas globais e encerra um longo ciclo de precificação de risco de cauda no Oriente Médio.



❖ Impacto no Mercado internacional

- **Mercado de Commodities e Petróleo:** A desobstrução das ameaças de fechamento no Estreito de Ormuz provoca um choque de oferta positivo. O petróleo (tanto o Brent quanto o WTI) passa por um processo severo de desinflação e perda do prêmio de guerra, tendendo a buscar suportes técnicos estruturais mais baixos.
- **Ouro:** O metal precioso perde seu apelo de hedge geopolítico imediato. Observa-se um movimento de realização de lucros e rotação de capital de ativos de segurança para ativos de risco e crescimento.
- **Navegação Internacional e Seguros:** Queda drástica nos custos de frete marítimo global e nos prêmios de seguro de carga na região do Mar Vermelho e Golfo Pérsico. Isso desinflaciona a cadeia de suprimentos global (*supply chain*), acelerando o comércio global.
- **Turismo Global e Indústria Bélica:** O setor de aviação e turismo internacional ganha forte tração devido à redução de custos com combustíveis de aviação e rotas mais seguras. Em contrapartida, as companhias de defesa e a indústria bélica passam por uma forte contração em suas carteiras de encomendas futuras, refletindo-se em quedas expressivas de suas ações nas bolsas americanas e europeias.











❖ Impacto no Mercado Brasileiro:

- **Empresas Beneficiadas:** Setores intensivos em transportes, logística e consumo, devido à queda no preço dos combustíveis e fretes (como companhias aéreas e varejistas).
- **Empresas Prejudicadas:** Produtoras e exportadoras de commodities energéticas brutas (Petrobras e petroleiras juniores), que veem suas margens operacionais de curto prazo serem comprimidas pela queda nominal da cotação do barril de petróleo.

6 a 10
JUL 26

PANORAMA

Dados das principais economias.

	PIB	Crescimento do PIB	Orçamento em relação ao PIB	Dívida Pública/PIB	Taxa de juros	Taxa de Inflação	Taxa de desemprego	Transações Correntes em relação ao PIB	Produção Industrial Ano a Ano
 EUA	29,18T USD	2,7%	-5,9% do PIB	123,3% do PIB	3,75%	4,2%	4,3%	-3,6% do PIB	1,7%
 China Continental	18,74T USD	5%	-6,5% do PIB	99,2% do PIB	3%	1,2%	5,1%	3,7% do PIB	4,5%
 UE	16,41T USD	0,3%	-2,9% do PIB	87,8% do PIB	2,4%	3,2%	6,3%	1,7% do PIB	0,3%
 Alemanha	4,66T USD	0,4%	-2,7% do PIB	63,5% do PIB	2,15%	2,6%	6,3%	4,5% do PIB	-0,5%
 Japão	4,03T USD	0,6%	-2,3% do PIB	248,7% do PIB	1%	1,5%	2,5%	4,7% do PIB	2%
 Índia	3,91T USD	7,8%	-4,4% do PIB	81,92% do PIB	5,25%	3,93%	5,2%	-0,6% do PIB	4,9%
 UK	3,64T USD	1,1%	-4,3% do PIB	94,3% do PIB	3,75%	2,8%	4,9%	-2,4% do PIB	-0,2%
 França	3,16T USD	0,9%	-5,1% do PIB	115,6% do PIB	2,15%	2,4%	8,1%	-0,3% do PIB	2,8%
 Brasil	2,18T USD	1,8%	-8,3% do PIB	78,64% do PIB	14,25%	4,72%	5,8%	-3,02% do PIB	2,7%
 Rússia	2,17T USD	-0,2%	-2,6% do PIB	18,3% do PIB	14,25%	5,3%	2,2%	2% do PIB	1,9%

Fonte: TradingView

USO PARA ESTUDOS – NÃO É NENHUMA RECOMENDAÇÃO DE INVESTIMENTOS !!

6 a 10
JUL 26

CALENDÁRIO ECONÔMICO

Calendário

Hora	Moeda	Evento	Import.
segunda-feira, 6 de julho de 2026			
10:45	US	PMI do Setor de Serviços (Jun)	★★★
11:00	US	PMI ISM Não-Manufatura (Jun)	★★★
quarta-feira, 8 de julho de 2026			
09:00	BR	Vendas no Varejo (Anual) (Mai)	★★★
09:00	BR	Vendas no Varejo (Mensal) (Mai)	★★★
11:30	US	Estoques de Petróleo Bruto	★★★
15:00	US	Atas da Reunião do FOMC	★★★
quinta-feira, 9 de julho de 2026			
09:30	US	Pedidos Iniciais por Seguro-Desemprego	★★★
11:00	US	Vendas de Casas Usadas (Jun)	★★★
sexta-feira, 10 de julho de 2026			
03:00	DE	IPC - Alemanha (Mensal) (Jun)	★★★
09:00	BR	IPCA (Mensal) (Jun)	★★★
09:00	BR	IPCA Acumulado 12 meses (Anual) (Jun)	★★★

Fonte: Investing.com

Trump afirma que reunião na Casa Branca com Netanyahu pode ocorrer na próxima semana, segundo Axios

Por Reuters | Commodities
Publicado 04.07.2026, 14:32 | Atualizado 04.07.2026, 14:35



Aliados europeus da OTAN repõem a maioria dos cortes militares dos EUA

Investing.com | Autor Simon Mugo | Economia
Publicado 03.07.2026, 22:58



Fonte: Investing.com



ESTUDO INTERMERCADOS



Resultados dos últimos 12 meses, com base em gráficos semanais.

USO PARA ESTUDOS – NÃO É NENHUMA RECOMENDAÇÃO DE INVESTIMENTOS !!



ESTUDO INTERMERCADOS “EUA”

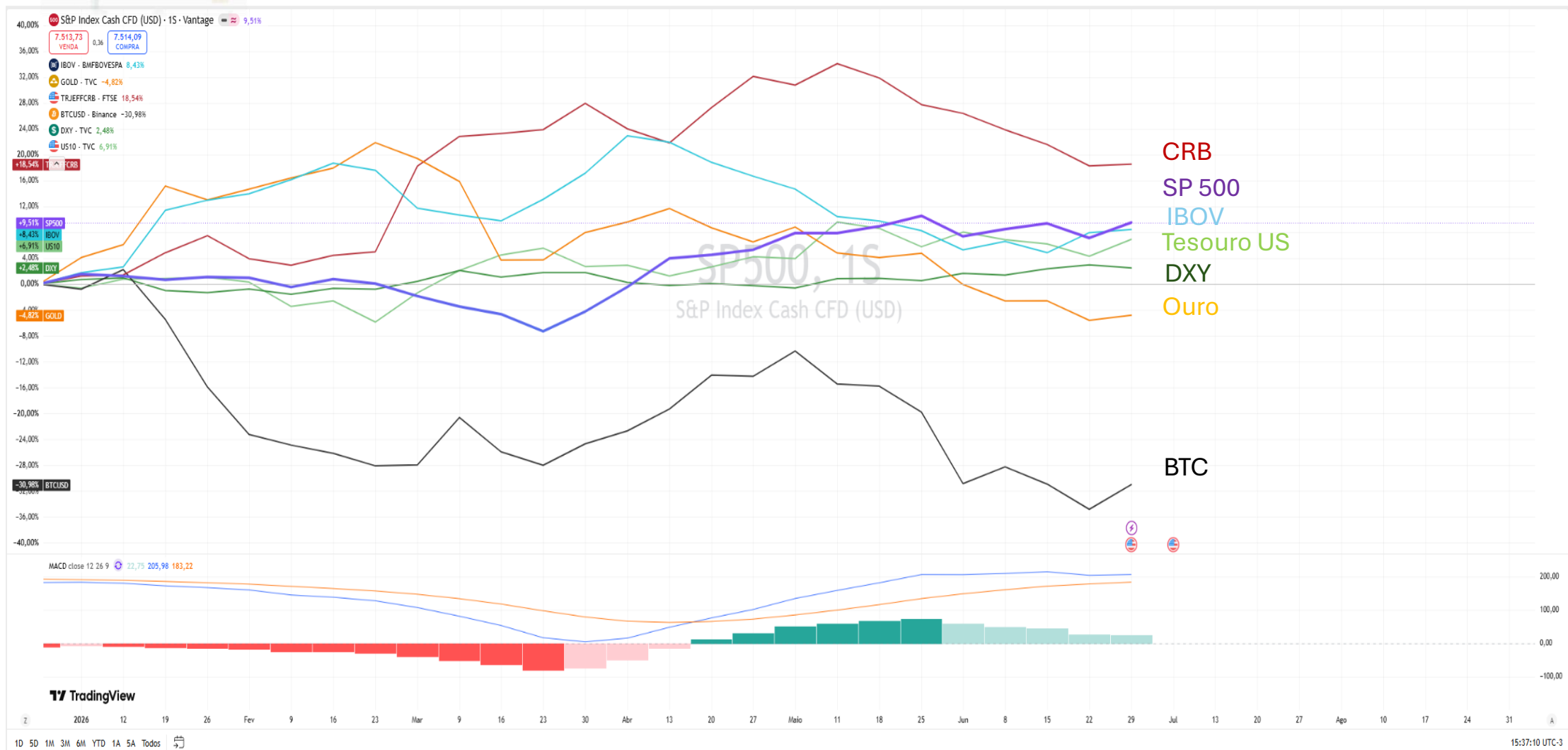

Fonte: Trading View

USO PARA ESTUDOS – NÃO É NENHUMA RECOMENDAÇÃO DE INVESTIMENTOS !!



JUROS DI

ATENÇÃO !!!

- Existe divergência de baixa no OBV. Se confirmar, favorece a bolsa.

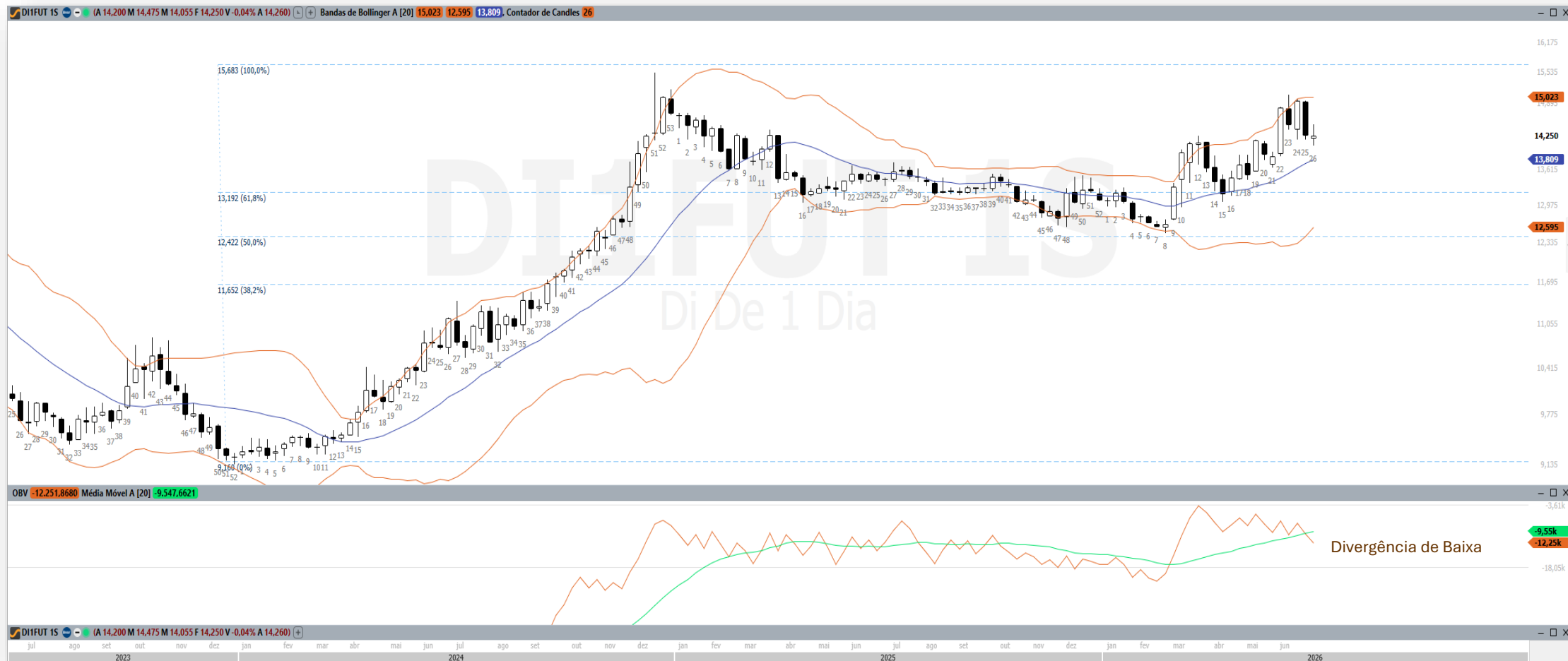

USO PARA ESTUDOS – NÃO É NENHUMA RECOMENDAÇÃO DE INVESTIMENTOS !!



JUROS DI – GRÁFICO MENSAL

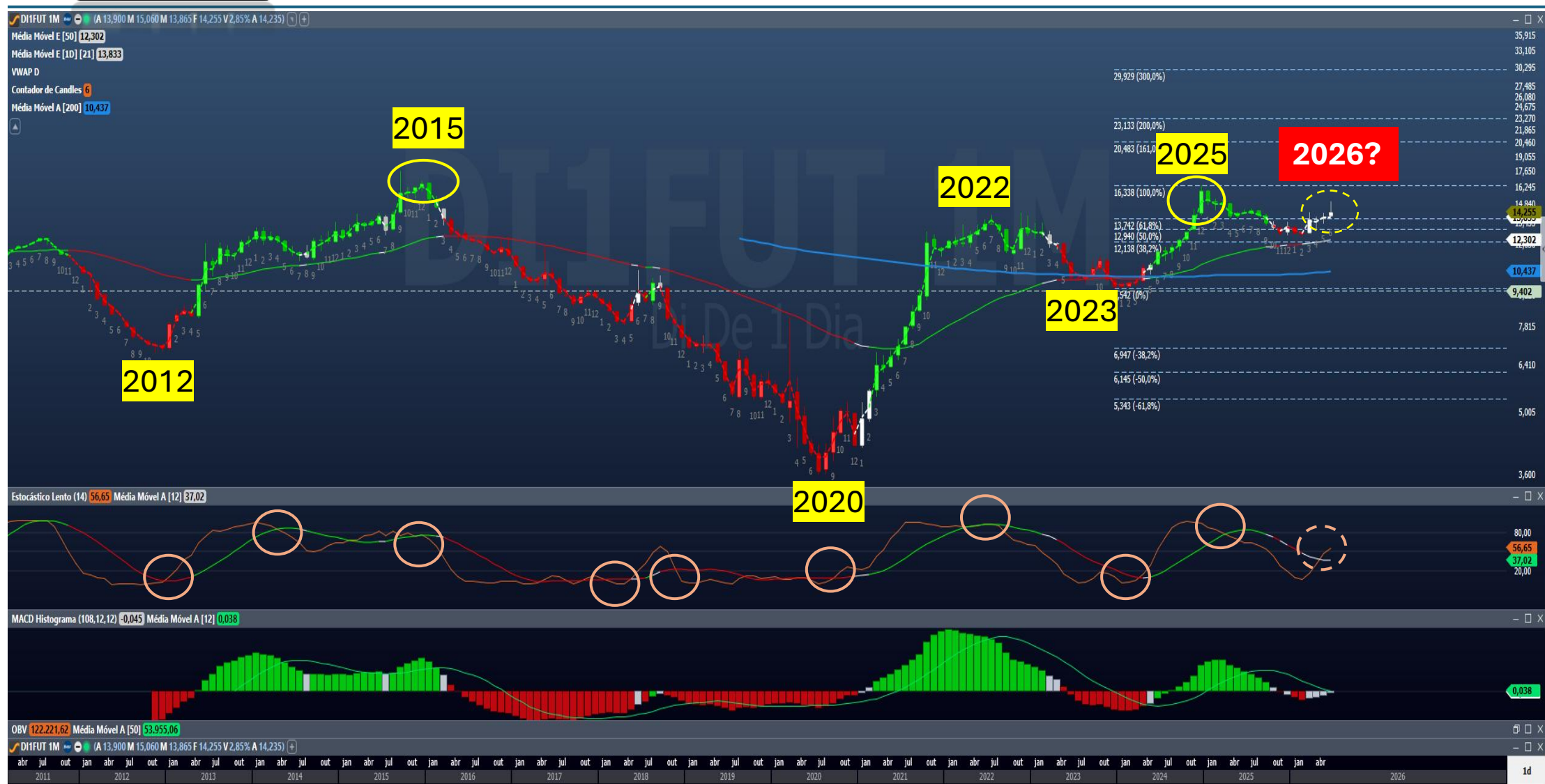

USO PARA ESTUDOS – NÃO É NENHUMA RECOMENDAÇÃO DE INVESTIMENTOS !!

Focus | MEDIANAS DAS EXPECTATIVAS DE MERCADO

26 de junho de 2026

	2026				2027				2028		2029	
	Há 4 semanas	Há 1 semana	Hoje	Comp. semanal*	Há 4 semanas	Há 1 semana	Hoje	Comp. semanal*	Hoje	Comp. semanal*	Hoje	Comp. semanal*
IPCA (%) 	5,09	5,33	5,33	= (1)	4,02	4,15	4,17	▲ (6)	3,70	= (1)	3,50	= (43)
PIB (var. %) 	1,90	1,98	1,99	▲ (6)	1,70	1,70	1,68	▼ (1)	2,00	= (120)	2,00	= (67)
CÂMBIO (R\$/US\$) 	5,16	5,20	5,20	= (2)	5,25	5,27	5,28	▲ (3)	5,35	▲ (1)	5,40	= (2)
SELIC (% a.a.) 	13,25	14,00	14,00	= (1)	11,25	12,00	12,00	= (2)	10,50	▲ (1)	10,00	= (8)

* comportamento dos indicadores desde o último Focus; os valores entre parênteses expressam o número de semanas em que vem ocorrendo o último comportamento.

▲ Aumento ▼ Diminuição = Estabilidade
em relação ao Focus anterior

Note-se que a Selic atual está em 14,25% e já existem dúvidas se o banco central continuará o corte .

A expectativa de inflação voltou a subir (favorece títulos IPCA +).

Importante: A tensão internacional causa pressão inflacionária influenciando as futuras decisões de corte de juros aqui no Brasil.

**META : SUPERAR A SELIC
(13,50 % ao ano)**

Oportunidades na Renda Fixa

Fechamento da semana

Título	Rendimento Anual
Tesouro Reserva 2036 Liquidez diária (24/7)	SELIC
<small>Por enquanto, o Tesouro Reserva é operado exclusivamente pelo Banco do Brasil. A simulação pode ser feita no site do Tesouro Direto, mas para investir você será direcionado para o site do Banco do Brasil.</small>	
Tesouro Selic 2031	SELIC + 0,074%
Tesouro Prefixado 2029	14,26%
Tesouro Prefixado 2032	14,49%
Tesouro Prefixado com Juros Semestrais 2037 Juros semestrais	14,46%
Tesouro IPCA+ 2032	IPCA + 8,33%
Tesouro IPCA+ com Juros Semestrais 2037 Juros semestrais	IPCA + 8,04%
Tesouro IPCA+ 2040	IPCA + 7,74%
Tesouro IPCA+ com Juros Semestrais 2045 Juros semestrais	IPCA + 7,68%
Tesouro IPCA+ 2050	IPCA + 7,33%
Tesouro IPCA+ com Juros Semestrais 2060 Juros semestrais	IPCA + 7,52%
Tesouro RendA+ Aposentadoria Extra 2030	IPCA + 7,79%
Tesouro RendA+ Aposentadoria Extra 2035	IPCA + 7,57%

Fechamento da semana anterior

Título	Rendimento Anual
Tesouro Reserva 2036 Liquidez diária (24/7)	SELIC
<small>Por enquanto, o Tesouro Reserva é operado exclusivamente pelo Banco do Brasil. A simulação pode ser feita no site do Tesouro Direto, mas para investir você será direcionado para o site do Banco do Brasil.</small>	
Tesouro Selic 2031	SELIC + 0,0743%
Tesouro Prefixado 2029	14,24%
Tesouro Prefixado 2032	14,43%
Tesouro IPCA+ 2032	IPCA + 8,29%
Tesouro IPCA+ com Juros Semestrais 2037 Juros semestrais	IPCA + 7,85%
Tesouro IPCA+ 2040	IPCA + 7,55%
Tesouro IPCA+ com Juros Semestrais 2045 Juros semestrais	IPCA + 7,56%
Tesouro IPCA+ 2050	IPCA + 7,23%
Tesouro IPCA+ com Juros Semestrais 2060 Juros semestrais	IPCA + 7,42%
Tesouro RendA+ Aposentadoria Extra 2030	IPCA + 7,65%
Tesouro RendA+ Aposentadoria Extra 2035	IPCA + 7,42%

❖ Oportunidade no Brasil (Tesouro Direto e Crédito Privado):

- A inclinação e a inversão da curva de juros abrem excelentes pontos de entrada nos títulos **Tesouro IPCA+ de médio prazo**, capturando taxas reais bastante elevadas, ideais para estratégias de carregamento.
- Para investidores focados em liquidez e conservadorismo, os títulos **Tesouro Selic** continuam entregando uma das maiores taxas de juros reais do planeta devido à Selic mantida em patamares contracionistas.

❖ Oportunidade nos EUA (*Treasuries*):

- Com a rotação de portfólios saindo das Big Techs e o arrefecimento das commodities globais pós-acordo no Oriente Médio, as taxas das *Treasuries* de 10 anos oferecem uma excelente assimetria para ganho de capital (marcação a mercado) à medida que o Federal Reserve encontre espaço para consolidação de cortes de juros.



BOLSAS ASIÁTICAS



HKEX
香港交易所

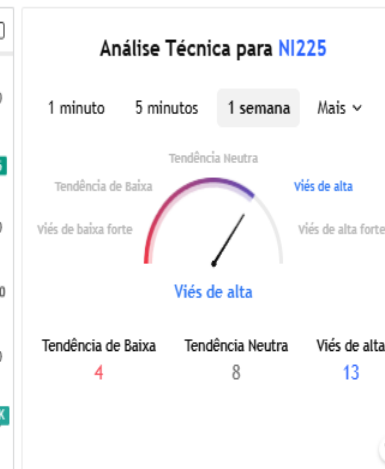
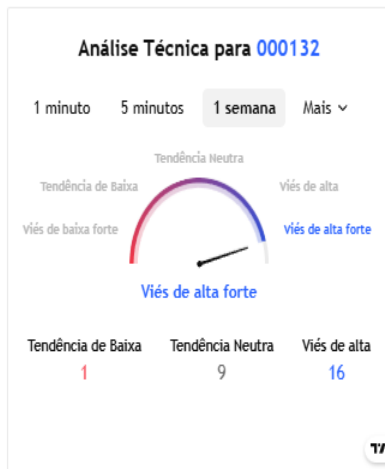

Bolsas ligadas à tecnologia corrigem.

USO PARA ESTUDOS – NÃO É NENHUMA RECOMENDAÇÃO DE INVESTIMENTOS !!

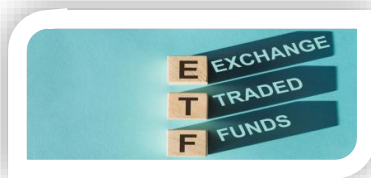

IVVB11 ↑

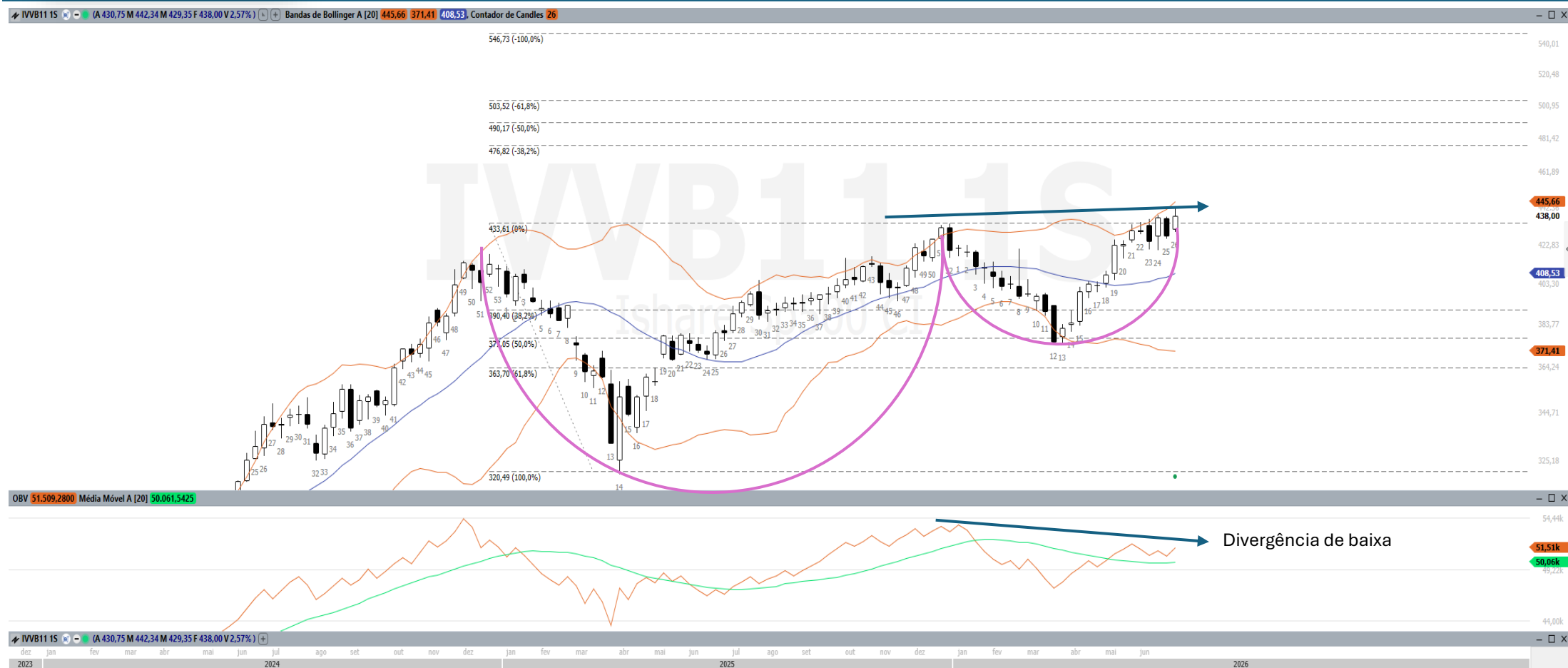

- O Gráfico forma figura parecida com o padrão Xícara com Alça (padrão altista)
- Bandas de Bollinger abrindo (para cima)
- No entanto, identifica-se divergência de baixa no OBV.
- Lembrar que o movimento do dólar impacta no preço do IVVB11.



CRIPOMOEDAS



- As criptomoedas **TENTAM SE SEGURAR NO SUPORTE.**
- Na bolsa brasileira podem ser operadas pelo contratos futuros **BITFUT; SOLFUT; ETERFUT;** e pelo **ETF HASH11.**

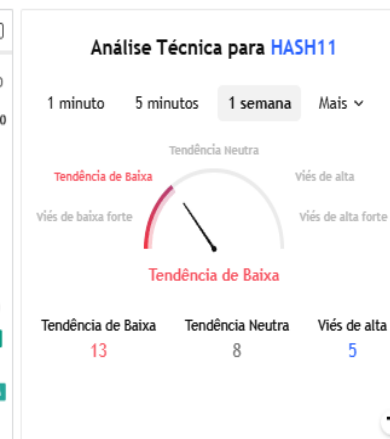
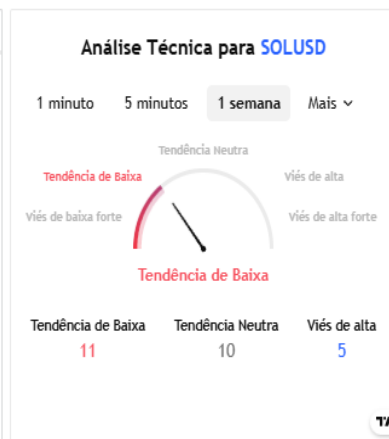
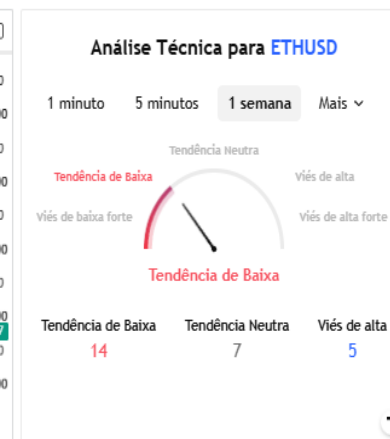
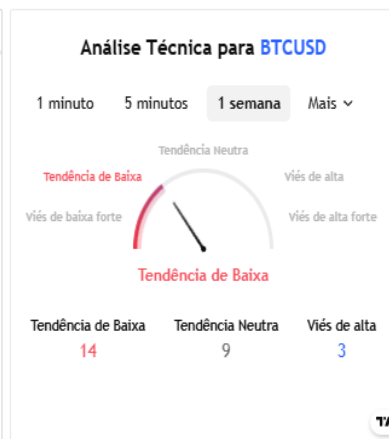



CRIPTOMOEDAS



MAPA DE CALOR

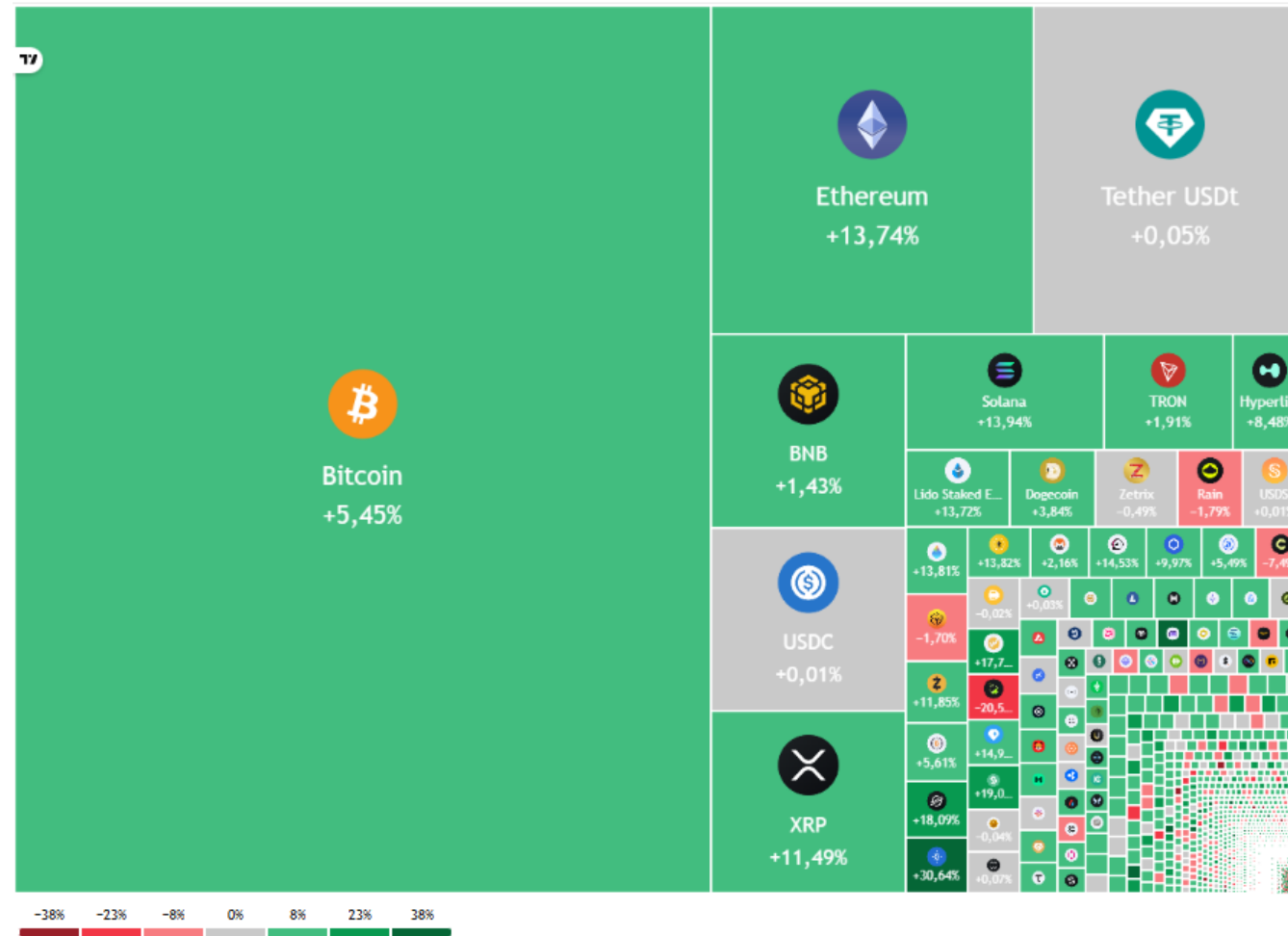

USO PARA ESTUDOS – NÃO É NENHUMA RECOMENDAÇÃO DE INVESTIMENTOS !!



HASH11

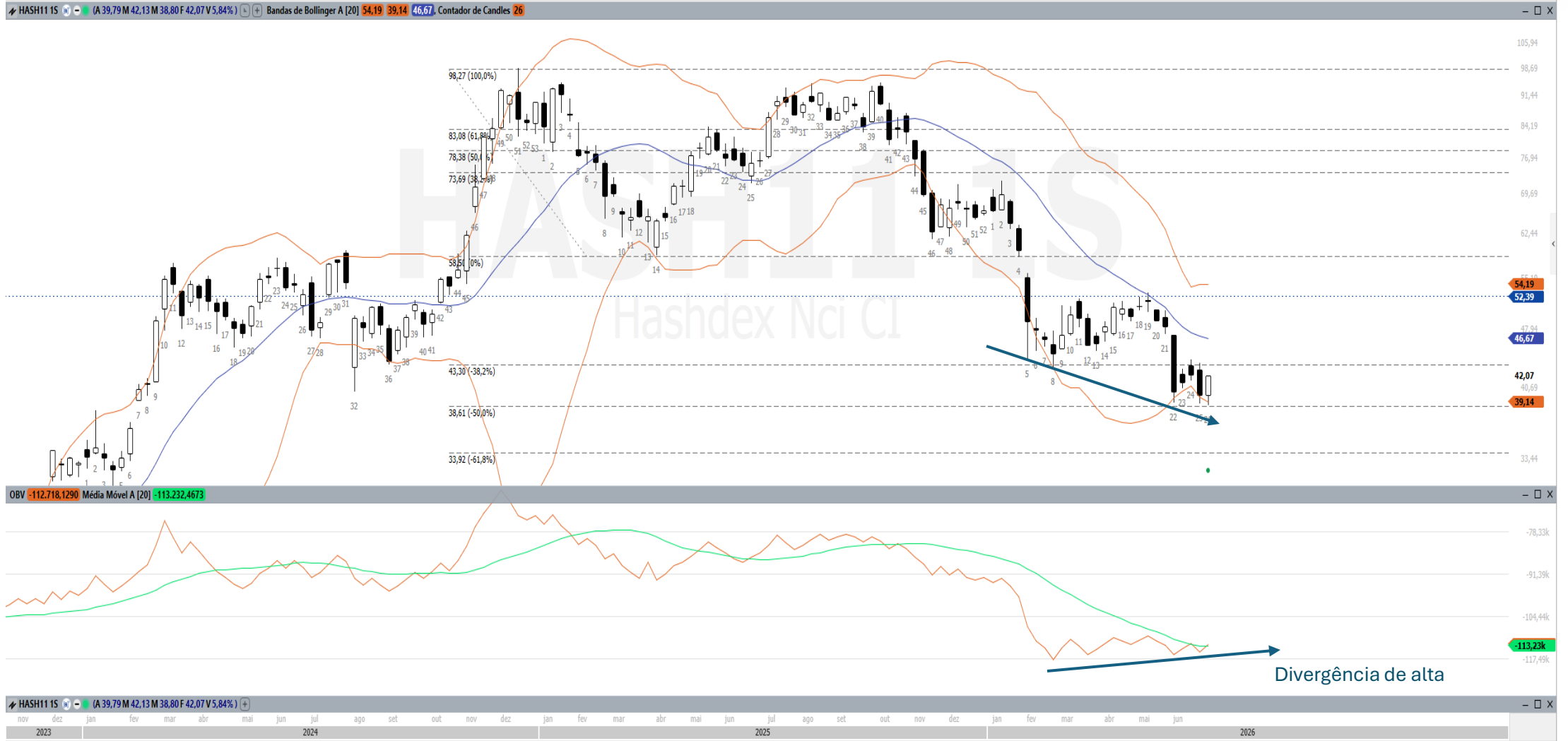

USO PARA ESTUDOS – NÃO É NENHUMA RECOMENDAÇÃO DE INVESTIMENTOS !!



Energéticas e Metálicas



- Ouro respeitou o suporte na Região U\$ 4.000,00.
- Petróleo totalmente volátil, mas já negocia na casa dos U\$ 70,00, sensível às notícias do Estreito de Ormuz.
- Minério de Ferro lateral.
- Urânio respeitou o suporte na casa dos U\$ 43,00.
- Cobre corrigiu no topo.

USO PARA ESTUDOS – NÃO É NENHUMA RECOMENDAÇÃO DE INVESTIMENTOS !!



PETR4

- A PETROBRAS está exposta à toda a correção causada pelo término do conflito no Oriente Médio.
- Se perder o suporte na R\$ 37,65 terá novo alvo na R\$ 33,20.
- O OBV ainda indica queda, mas já está sobrevendido no estocástico, e atingiu região de suporte.

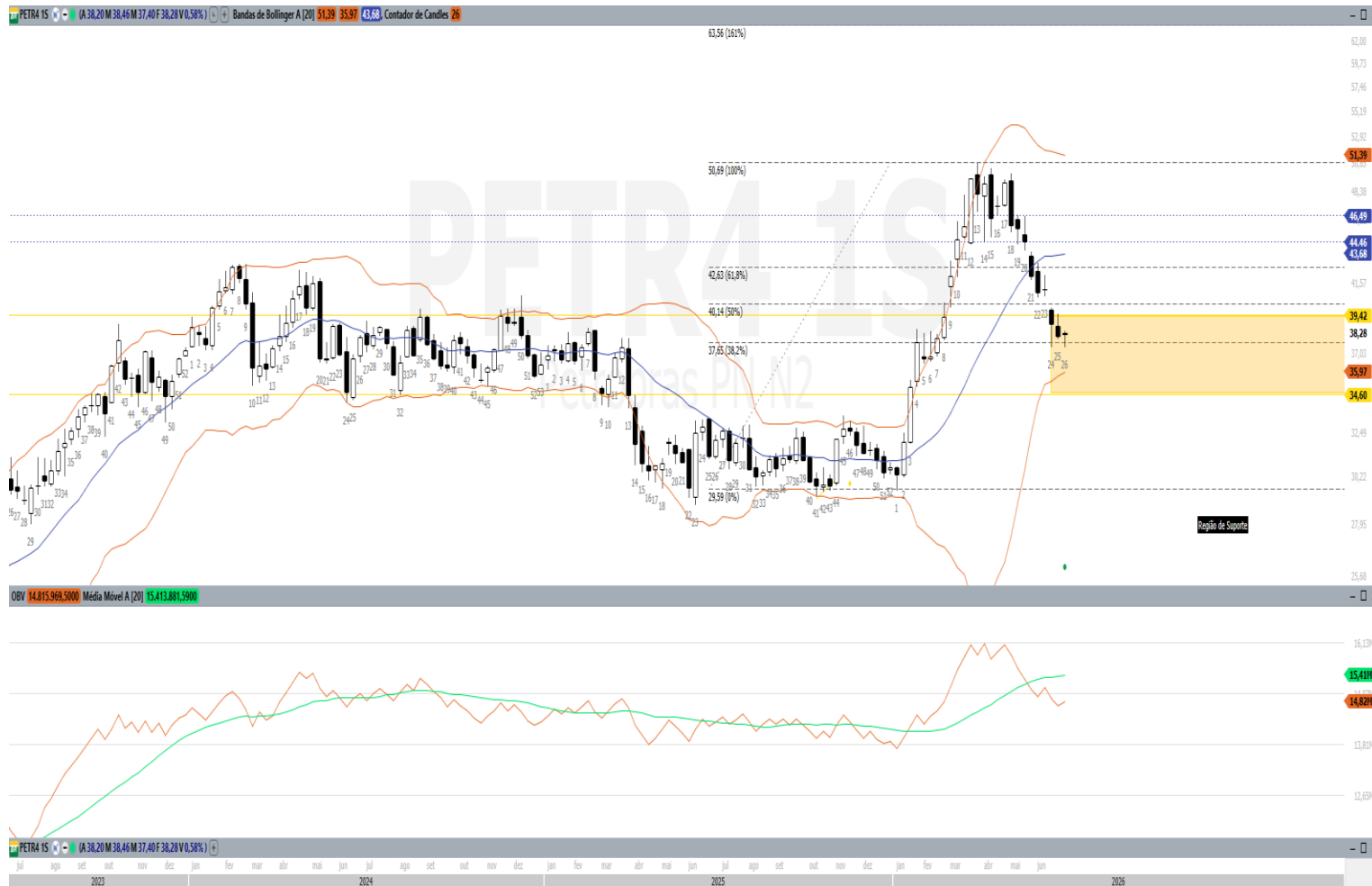

FUNDAMENTUS
INVISTA CONSCIENTE

VOCÊ ESTÁ VENDO **PETR4** Procurar por ação/empresa

PÁGINA INICIAL INVESTIMENTO CONSCIENTE MAIS OPÇÕES ENTRE EM CONTATO FUNDAMENTUS MOBILE DETALHES GRÁF

Papel	PETR4	Cotação	38,80
Tipo	PN	Data últ cot	19/06/2026
Empresa	PETROBRAS PN	Min 52 sem	27,94
Sector	Petróleo, Gás e Biocombustíveis	Max 52 sem	48,67
Subsector	Exploração, Refino e Distribuição	Vol 5 méd (2m)	2.070.430.000
Valor de mercado	500.083.000.000	Últ balanço processado	31/03/2026
Valor da firma	824.174.000.000	Nro. Ações	12.888.700.000

Oscilações		Indicadores fundamentalistas			
Dia	-0,13%	P/L	4,65	LPA	8,35
Mês	-6,34%	P/VP	1,12	VPA	34,54
30 dias	-15,29%	P/EBIT	2,57	Marg. Bruta	47,4%
12 meses	26,78%	PSR	1,00	Marg. EBIT	39,1%
2026	29,09%	P/Ativos	0,40	Marg. Líquida	21,7%
2025	-0,06%	P/Cap. Giro	-10,28	EBIT / Ativo	15,6%
2024	18,02%	P/Ativ Circ Liq	-0,75	ROIC	16,8%
2023	94,43%	Div. Yield	7,7%	ROE	24,2%
2022	46,00%	EV / EBITDA	2,93	Liquidez Corr	0,74
2021	20,34%	EV / EBIT	4,23	Div Liq / Patrim	0,73
	Cres. Rec (5a)	-2,9%	Giro Ativos	0,40	

Dados Balanço Patrimonial			
Ativo	1.246.070.000.000	Dív. Bruta	371.691.000.000
Disponibilidades	47.600.000.000	Dív. Líquida	324.091.000.000
Ativo Circulante	140.533.000.000	Patrim. Liq	445.189.000.000

Dados demonstrativos de resultados			
Últimos 12 meses		Últimos 3 meses	
Receita Líquida	498.091.000.000	Receita Líquida	123.686.000.000
EBIT	194.617.000.000	EBIT	49.116.000.000
Lucro Líquido	107.583.000.000	Lucro Líquido	32.663.000.000



VALE3

- Conforme alertado, a Vale corrigiu até as médias.
- As retrações de FIBO funcionaram como Suporte e Resistências.
- O Preço está abaixo da MMA20.



FUNDAMENTUS
INVISTA CONSCIENTE

VOCÊ ESTÁ VENDO
VALE3

PÁGINA INVESTIMENTO MAIS OPÇÕES ENTRE EM FUNDAMENTOS TENDÊNCIAS GRAFIC

Papel	VALE3	Cotação	78,15
Tipo	ON NM	Data últ cot	26/06/2025
Empresa	VALE ON NM	Mín 52 sem	48,75
Sector	Mineração	Max 52 sem	90,09
Subsector	Minerais Metálicos	Vól \$ mid (2m)	1.545.070.000
Valor de mercado	346.920.000.000	Últ balanço processado	31/03/2025
Valor da firma	417.688.000.000	Nro. Ações	4.439.180.000

Oscilações		Indicadores fundamentalistas			
Dia	-1,05%	P/L	22,23	LPA	3,51
Mês	-3,04%	P/VP	1,81	VPA	43,07
30 dias	-5,51%	P/EBIT	4,83	Marg. Bruta	35,1%
12 meses	87,12%	PSR	1,01	Marg. EBIT	33,4%
2026	8,00%	P/Ativos	0,76	Marg. Líquida	6,4%
2025	41,04%	P/Cap. Giro	20,51	EBIT / Ativo	15,7%
2024	-23,31%	P/Ativ Circ Liq	-2,00	RDE	17,9%
2023	-5,22%	Div. Yield	7,2%	RDE	8,2%
2022	24,48%	EV / EBITDA	4,67	Líquidos Carr	1,24
2021	0,14%	EV / EBIT	5,81	Div Liq / Patrim	0,37
		Cres. Rac (Sa)	-5,3%	Giro Ativos	0,47

Dados Balanço Patrimonial			
Ativo	457.173.000.000	Div. Bruta	98.320.000.000
Disponibilidades	27.552.000.000	Div. Líquida	70.768.000.000
Ativo Circulante	87.427.000.000	Patrim. Liq	191.216.000.000

Dados demonstrativos de resultados			
Últimos 12 meses		Últimos 3 meses	
Receita Líquida	214.864.000.000	Receita Líquida	48.680.000.000
EBIT	71.844.000.000	EBIT	15.457.000.000
Lucro Líquido	15.603.000.000	Lucro Líquido	9.953.000.000



Agrícolas

A ALAVANCAGEM É ALTA!!!

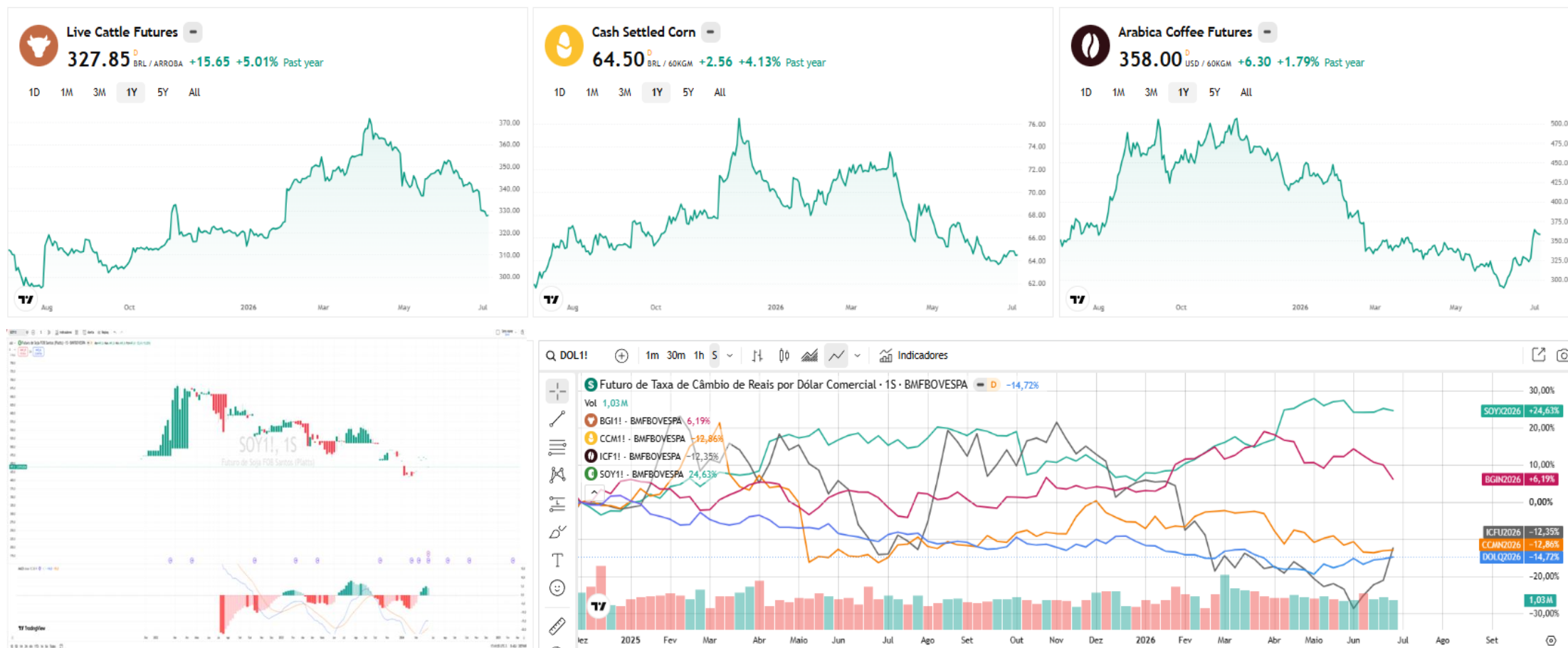

- Conforme alertado, O Contrato Futuro de Boi foi afetado pela decisão da União Europeia de não comprar Carne Brasileira e perdeu o suporte.
- Milho testa região de suporte entre R\$64,00 e R\$68,00 (muito cuidado com entradas pois a alavancagem é alta).
- Café respeitou a Rg R\$287,00 (muito cuidado com entradas pois a alavancagem é alta).
- O conflito no Oriente Médio impacta o mercado de grãos.

USO PARA ESTUDOS – NÃO É NENHUMA RECOMENDAÇÃO DE INVESTIMENTOS !!

- O EWZ perdeu o canal de alta, mas respeitou o suporte imediato.
- **Tem suportes nas Rg U\$32,00 e U\$30,00.**
- O Comportamento do EWZ estará atrelado à volatilidade causada pelo conflito no Oriente Médio, Tx de juros e comportamento do mercado americano.





IBOV x SP 500



USO PARA ESTUDOS – NÃO É NENHUMA RECOMENDAÇÃO DE INVESTIMENTOS !!



IBOV x MERCADOS EMERGENTES

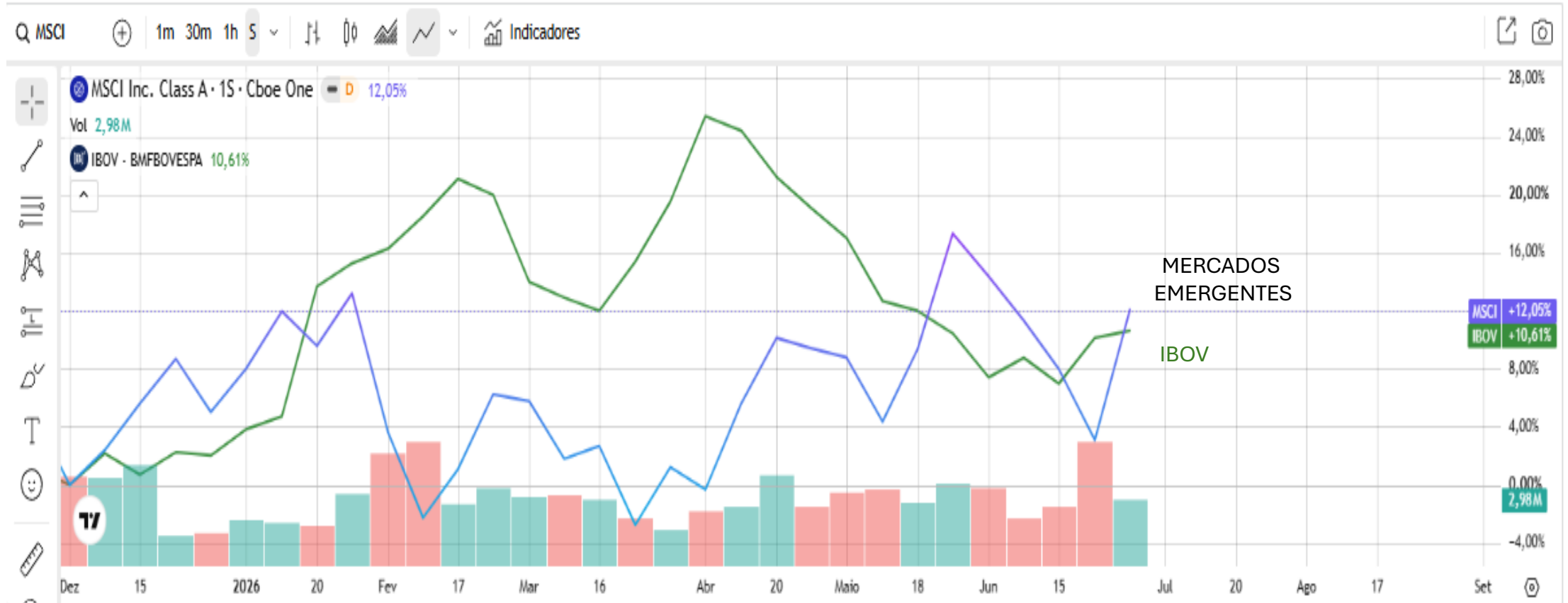

- O IBOV perdeu momentum em relação ao MSCI.
- Em 2026, o MACD da razão MSCI x IBOV volta a ser favorável ao MSCI.

IBOV x FLUXO ESTRANGEIRO



Fonte: <https://carteirafundos.com/investment-flow>

- A recente correção do IBOV foi acompanhada da retirada do capital estrangeiro.
- Apesar da saída de capital, no ano a entrada de fluxo estrangeiro corresponde a 34,48 bilhões de reais.



HISTÓRICO RELAÇÃO PREÇO/LUCRO

A Bolsa brasileira está sendo negociada com P/L de 11,43 vezes, acima da média que é 10,91 vezes.



Fonte: <http://www.oceans14.com.br/acoes/historico-pl-bovespa>

USO PARA ESTUDOS – NÃO É NENHUMA RECOMENDAÇÃO DE INVESTIMENTOS !!



IBOV

- Pela 5ª semana seguida, o IBOV respeitou o suporte na Rg 168000 Pts !!
 - No gráfico diário lembra um fundo duplo . Rg 175000 pts como divisora de águas.
 - Primária de alta (sendo testada), secundária de baixa , terciária indefinida.
 - A Guerra no Oriente Médio e a Eleição de 2026 trazem volatilidade ao IBOV.
- Estocástico Lento do Gráfico semanal em Rg de sobrevida, mas cruzou a média para cima.**

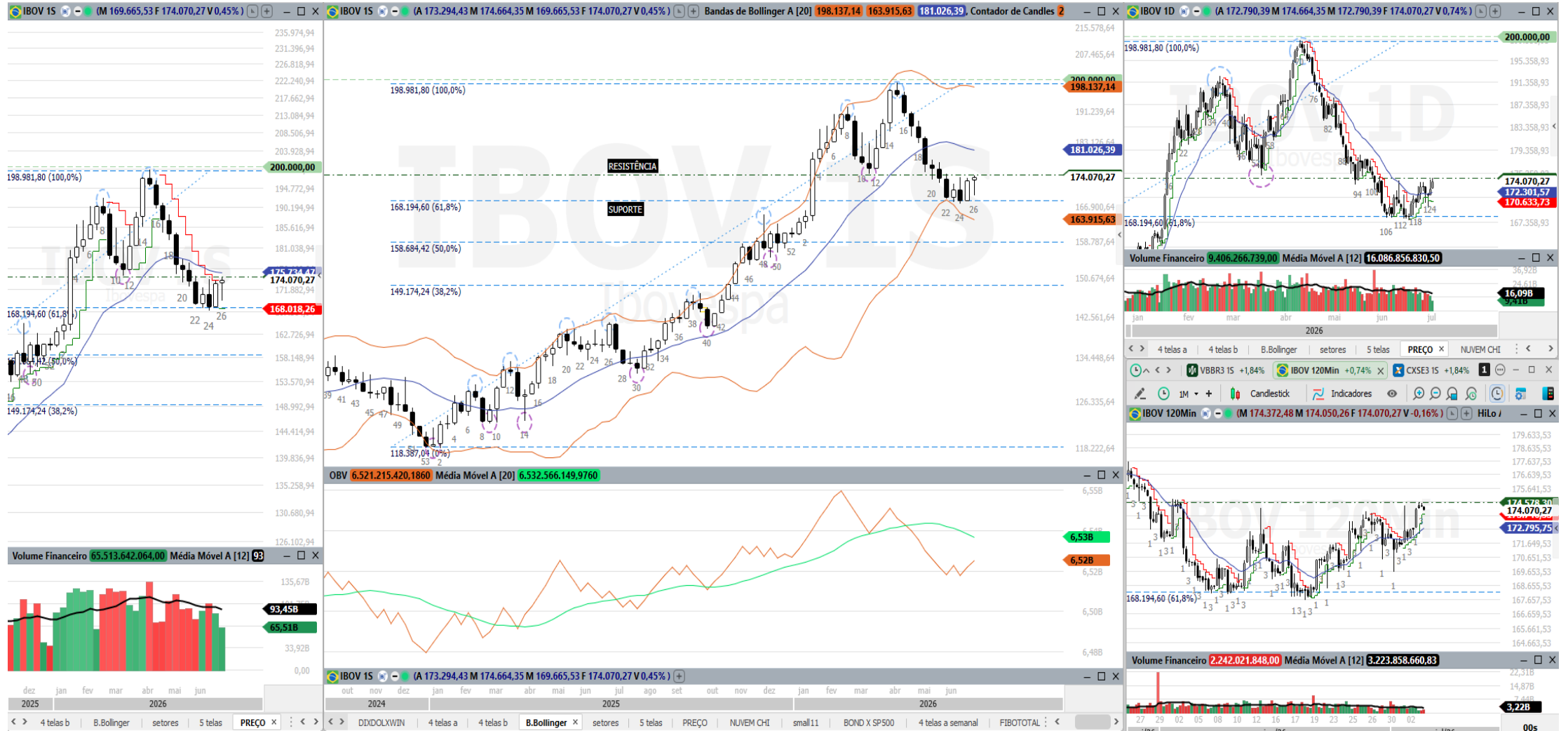



IBOV - Detalhamento 120 Min

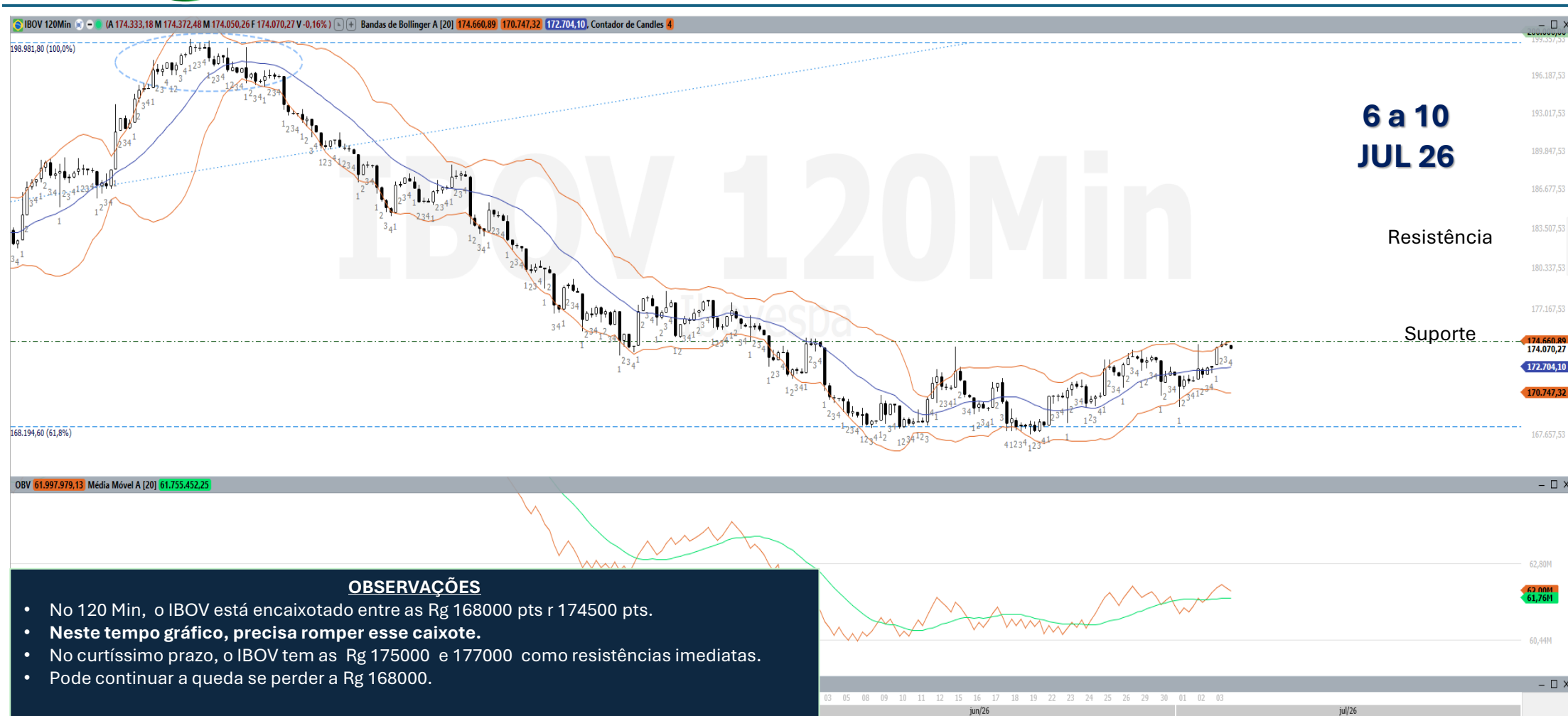



Movimento de alta x Movimento de baixa



- **37 papéis estão em Baixa Forte e 22 estão em Alta. 12 papéis fizeram Rompimento de Alta e 08 fizeram rompimento de Baixa. Esse quadro mostra que o IBOV pode lateralizar. Isso tudo é claro, a depender da alta volatilidade prevista para a semana em função dos desdobramentos do conflito no Oriente Médio e das questões internas do Brasil, etc.**

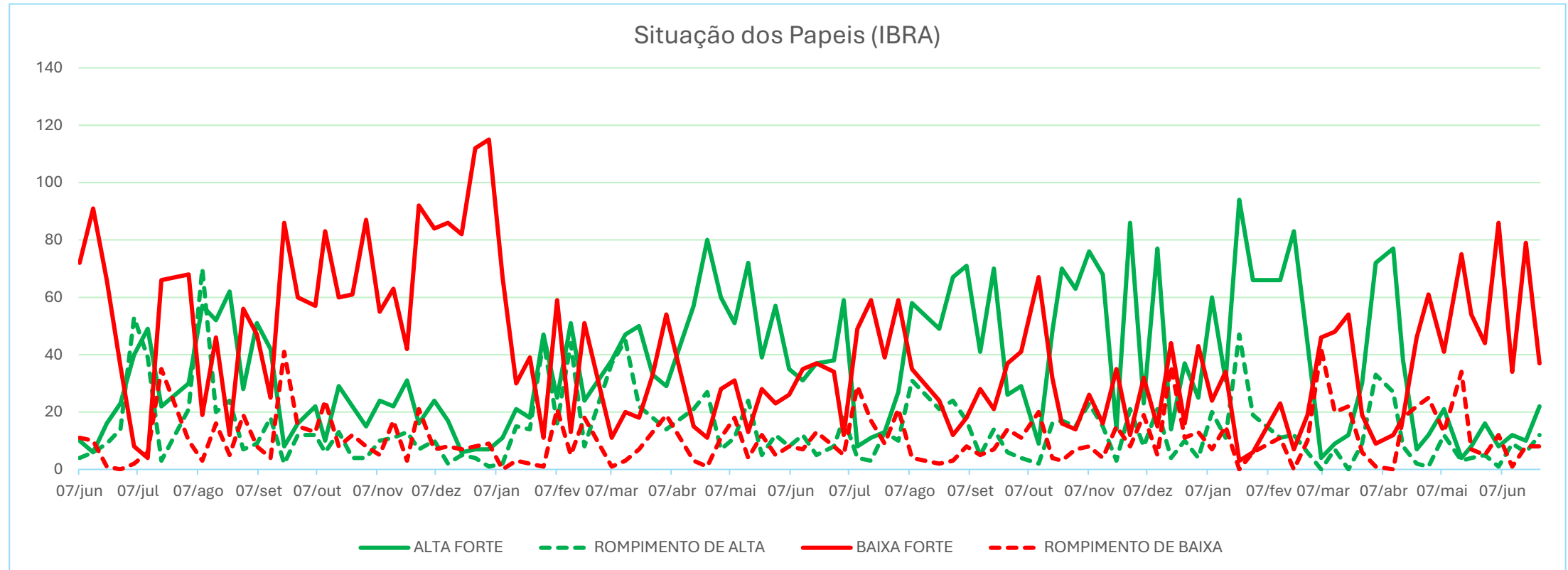

Forte alta: acima das Pcp médias no Semanal.

Rompimento de alta: cruzou para cima a MME 20.

Forte baixa: abaixo das Pcp médias no Semanal.

Rompimento de baixa: cruzou para baixo a MME 20.



5 JUL 26 - Compilando os Sinais !!

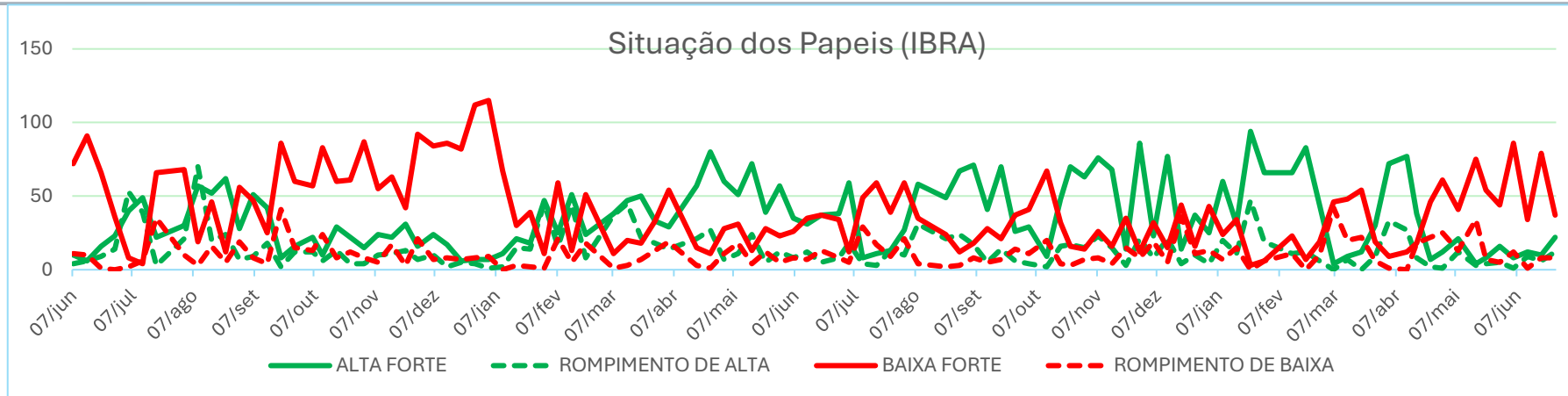
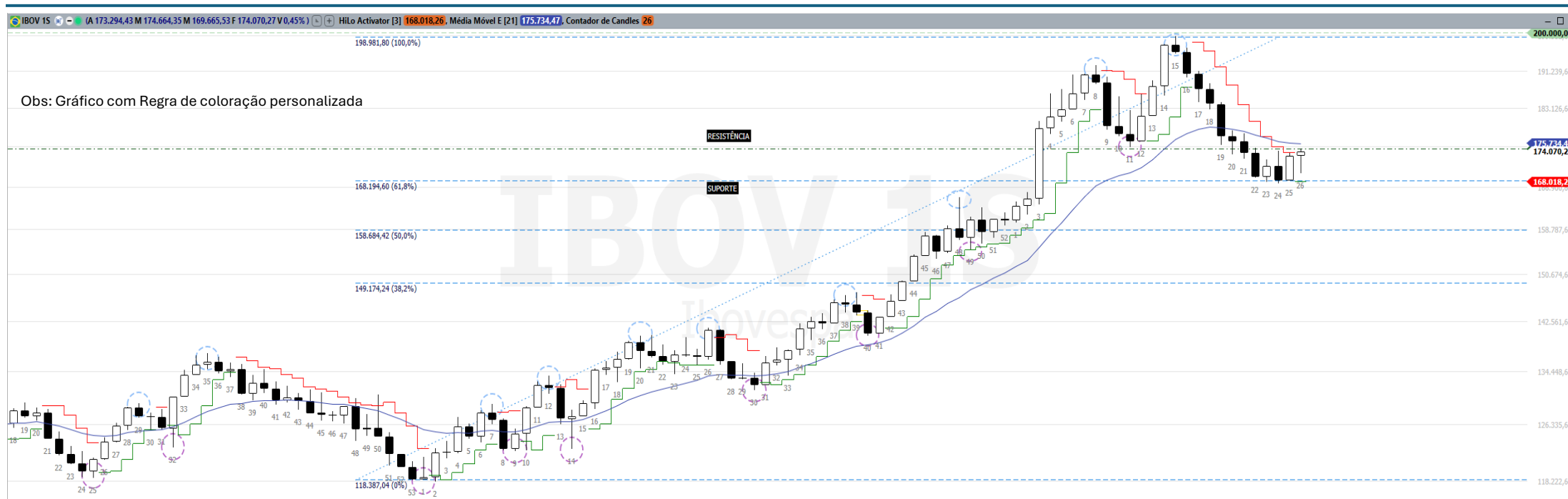

USO PARA ESTUDOS – NÃO É NENHUMA RECOMENDAÇÃO DE INVESTIMENTOS !!



Setores - IBOV

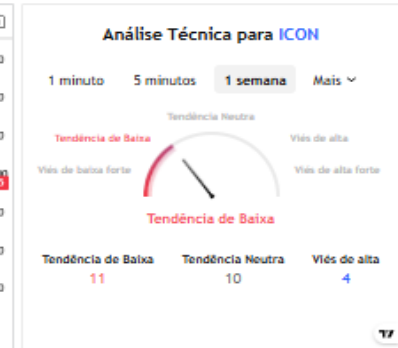
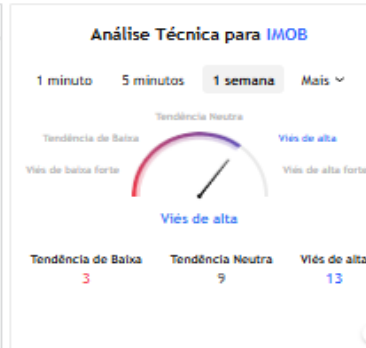
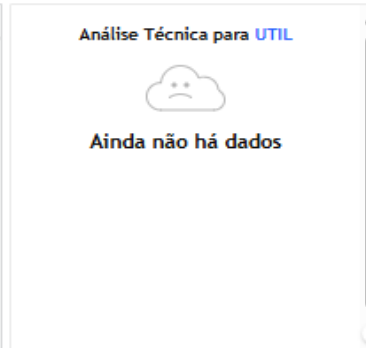



Força Relativa

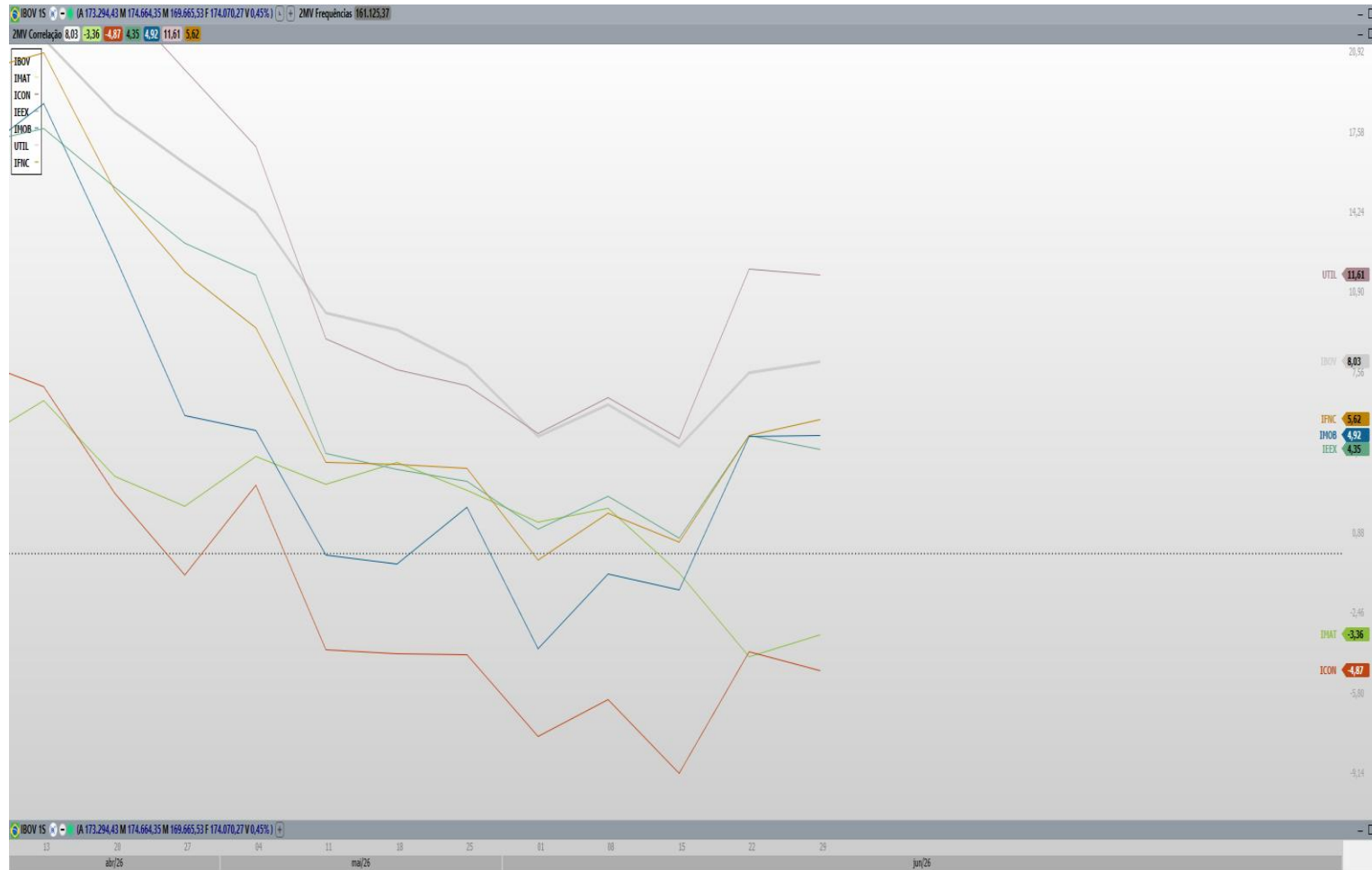

SETORES COM FORÇA ACIMA DO IBOV

- UTIL (UTILITIES)

SETORES COM FORÇA ABAIXO DO IBOV

- IEEX (ELÉTRICO)
- IFNC (FINANCEIRO)
- IMOB (CONSTRUTORAS, IMÓVEIS)
- IMAT (MATERIAIS BÁSICOS)
- ICON (CONSUMO E VAREJO)

- Atenção!! A exceção do IMAT, os setores demonstram reação.

USO PARA ESTUDOS – NÃO É NENHUMA RECOMENDAÇÃO DE INVESTIMENTOS !!



Resumo

Variáveis para semana de 6 a 10 julho de 2026.

	J. DI	S&p 500	DOW JONES	EWZ	BRENT	FEF2	MILHO	BOI	CAFÉ	DÓLAR	INFC	ICON	IMOB	UTIL	IEEX	IMAT
Sit	↔	↑	↑	↔	↓	↔	↔	↓	↑	↔	↑	↔	↑	↔	↔	↔
Reflexo no IBOV	↔	↑	↑	↔	↓	↔	↔	↓	↑	↔	↑	↔	↑	↔	↔	↔

Sentimento preponderante

Para a semana de **6 a 10 de julho de 2026**, o cenário para o Ibovespa é de **neutralidade com viés marginalmente positivo**. A descompressão inflacionária global decorrente do acordo de paz acabará por se traduzir em fechamento de curvas de juros globais, beneficiando emergentes no médio prazo. No curto prazo, contudo, o peso negativo da desvalorização do petróleo sobre o índice deve prolongar a lateralização até que os setores ligados à economia doméstica compensem a perda do setor de commodities energéticas.

CADA UM DEVE SEGUIR A SUA ESTRATÉGIA DE INVESTIMENTO, TENDO MUITO CUIDADO COM OPERAÇÕES ALAVANCADAS. DEVEMOS BUSCAR DECISÕES RACIONAIS.

Fatores Desfavoráveis para o IBOV na Semana:

- A forte queda no prêmio do petróleo impõe um teto de desempenho para o setor de óleo e gás no Brasil, limitando os ganhos da Petrobras.
- A inclinação ou manutenção das taxas elevadas nos contratos de DI futuro continua atraindo o fluxo institucional para o mercado de títulos públicos e privados de renda fixa.

Fatores Favoráveis para o IBOV na Semana:

- A correção das Big Techs na NASDAQ estimula a rotação global de ativos em busca de mercados de valor (*Value*), onde o Brasil se destaca pelos múltiplos de P/L descontados.
- A redução dos custos com combustíveis e fretes internacionais alivia os custos operacionais das companhias domésticas ligadas ao consumo, varejo e transporte (setores cíclicos domésticos).

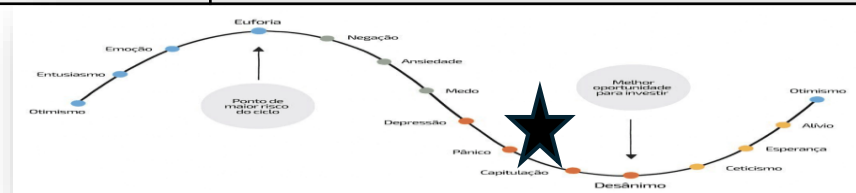

USO PARA ESTUDOS – NÃO É NENHUMA RECOMENDAÇÃO DE INVESTIMENTOS !!

★ estaríamos por aqui?



"Toda árvore um dia foi semente"