

**REVISTA  
C3N4RIUS**

**Ed. 178**

RELATÓRIO:  
**29 JUN a  
03 JUL 2026**



# **INSTABILIDADE NA GEOPOLÍTICA GLOBAL**



**TAXAS DE JUROS: BOJ, FED,  
COPOM - O QUE MUDOU?**

**BRASIL:  
FOCUS, RF e RV!**

**Nasdaq/Cripto  
em CORREÇÃO!**





29 JUN a  
3 JUL 26



- Semana curta (jogo na segunda e feriado americano na sexta-feira)
- Ormuz Liberado? Qual o impacto?
- Petróleo iniciou a correção, quais os impactos para a a bolsa ?
- Tesouro Direto continua com taxas altas.
- IBOV em região de fundo?



# AVISO



C3N4RIUS é um estudo semanal do sobre investimentos, baseado na observação do mercado financeiro.

As observações apresentadas não se constituem indicação de operações.

O conteúdo apenas mostra a pertinência da possível aplicação de ferramentas de análise nos ativos negociados nos principais mercados financeiros, elaborados de forma independente e autônoma, para fins de estudo.

As informações, estimativas e projeções apresentadas referem-se à data de confecção do estudo, estando sujeitas às mudanças do mercado, não implicando na obrigação de qualquer comunicação de atualização ou revisão decorrentes dessas mudanças.

Para investimentos, procure um profissional credenciado.

O investimento em renda variável é considerado de alto risco, podendo ocasionar perdas significativas.

O investidor que utiliza este conteúdo em seu processo de tomada de decisão é o único responsável pelas decisões de investimento ou de abstenção de investimento que tomar.

29 JUN a  
3 JUL 26

# PANORAMA

Cenário	Evento	Possíveis reflexos
Internacional	<b>Geopolítica:</b> Assinatura de um acordo de paz entre EUA e Irã.	Alívio imediato nos preços do petróleo, reduzindo marginalmente o prêmio de risco geopolítico global.
	Sinalizações duras do Banco do Japão (BOJ) indicando normalização e o FED mantendo postura vigilante em 4.25%.	Aperto de liquidez via desmonte de operações de <i>carry trade</i> de iene; estabilização dos yields dos Treasuries de 10 anos.
	<b>Setor Tech sofre correção, mas empresas produtoras de memórias se valorizam.</b>	Continuidade na correção do índice NASDAQ e valorização específica (quem sabe especulativa) das empresas produtoras de memórias.
Brasil	A Bolsa brasileira engatou recuperação técnica após consecutivas quedas, puxada pelo fechamento pontual dos juros e do fluxo externo.	Caso mantenha o ímpeto altista, a bolsa pode testar a resistência da faixa entre 175000 Pts e 176000 Pts.
	Boletim Focus registrou nova elevação marginal na expectativa do IPCA, com a Selic terminal projetada de forma estável em 14%	A previsão de Inflação fora da meta por mais tempo favorece os títulos com correção pelo IPCA +.

# O frágil acordo de paz EUA-IRÃ-ISRAEL e os reflexos nos mercados

A consolidação de um cessar-fogo e acordo de paz entre Estados Unidos, Irã e Israel, mesmo sob extrema desconfiança mútua, altera sensivelmente o preço dos ativos globais:













- **Petróleo (Brent e WTI):** A normalização geopolítica do Estreito de Ormuz elimina a ameaça de interrupção logística do fornecimento global de óleo cru. A commodity sofreu forte desvalorização para a faixa de US\\$ 60 a US\\$ 64 por barril, impactando diretamente as petroleiras, mas aliviando as pressões inflacionárias de custos das economias desenvolvidas e emergentes.
- **Ouro:** O metal precioso, tradicional porto seguro dos investidores, registrou uma correção expressiva de sua trajetória rumo aos topos históricos anteriores de US\\$ 4,200. O desmonte de posições defensivas impulsionou o fluxo para ativos de risco.
- **Impactos para o Mercado Brasileiro:**
- **Setores Prejudicados:** Produtoras de commodities energéticas, com destaque para a **Petrobras (PETR4)**, enfrentam vento contrário direto com o recuo dos preços internacionais do petróleo.
- **Setores Beneficiados:** Empresas aéreas e de logística integrada se beneficiam duplamente: pela queda no custo do combustível de aviação (querosene derivado do petróleo) e pela redução de pressões inflacionárias globais na cadeia de suprimentos.

29 JUN a  
3 JUL 26

# PANORAMA

## Dados das principais economias.

	PIB	Crescimento do PIB	Orçamento em relação ao PIB	Dívida Pública/PIB	Taxa de juros	Taxa de Inflação	Taxa de desemprego	Transações Correntes em relação ao PIB	Produção Industrial Ano a Ano
 EUA	29,18T USD	2,7%	-5,9% do PIB	123,3% do PIB	3,75%	4,2%	4,3%	-3,6% do PIB	1,7%
 China Continental	18,74T USD	5%	-6,5% do PIB	99,2% do PIB	3%	1,2%	5,1%	3,7% do PIB	4,5%
 UE	16,41T USD	0,3%	-2,9% do PIB	87,8% do PIB	2,4%	3,2%	6,3%	1,7% do PIB	0,3%
 Alemanha	4,66T USD	0,4%	-2,7% do PIB	63,5% do PIB	2,15%	2,6%	6,3%	4,5% do PIB	-0,5%
 Japão	4,03T USD	0,6%	-2,3% do PIB	248,7% do PIB	1%	1,5%	2,5%	4,7% do PIB	2%
 Índia	3,91T USD	7,8%	-4,4% do PIB	81,92% do PIB	5,25%	3,93%	5,2%	-0,6% do PIB	4,9%
 UK	3,64T USD	1,1%	-4,3% do PIB	94,3% do PIB	3,75%	2,8%	4,9%	-2,4% do PIB	-0,2%
 França	3,16T USD	0,9%	-5,1% do PIB	115,6% do PIB	2,15%	2,4%	8,1%	-0,3% do PIB	2,8%
 Brasil	2,18T USD	1,8%	-8,3% do PIB	78,64% do PIB	14,25%	4,72%	5,8%	-3,02% do PIB	2,7%
 Rússia	2,17T USD	-0,2%	-2,6% do PIB	18,3% do PIB	14,25%	5,3%	2,2%	2% do PIB	1,9%

Fonte: TradingView

USO PARA ESTUDOS – NÃO É NENHUMA RECOMENDAÇÃO DE INVESTIMENTOS !!

29 JUN a  
3 JUL 26

# CALENDÁRIO ECONÔMICO

## Calendário

Hora	Moeda	Evento	Import.
segunda-feira, 29 de junho de 2026			
08:00	BR	IGP-M (Mensal) (Jun)	☆☆☆
terça-feira, 30 de junho de 2026			
08:30	BR	Dívida Bruta/PIB (Mensal) (Mai)	☆☆☆
08:30	BR	Superávit Orçamentário (Mai)	☆☆☆
09:00	DE	IPC - Alemanha (Mensal) (Jun) P	☆☆☆
11:00	US	Ofertas de Emprego JOLTS (Mai)	☆☆☆
11:00	US	Confiança do Consumidor CB (Jun)	☆☆☆
14:30	BR	Índice de Evolução de Emprego do CAGED (Mai)	☆☆☆
quarta-feira, 1 de julho de 2026			
09:15	US	Variação de Empregos Privados ADP (Jun)	☆☆☆
10:45	US	PMI Industrial (Jun)	☆☆☆
11:00	US	PMI Industrial ISM (Jun)	☆☆☆
11:30	US	Estoques de Petróleo Bruto	☆☆☆
quinta-feira, 2 de julho de 2026			
09:30	US	Relatório de Emprego (Payroll) não-agrícola (Jun)	☆☆☆
09:30	US	Taxa de Desemprego nos EUA (Jun)	☆☆☆
09:30	US	Ganho Médio por Hora Trabalhada (Mensal) (Jun)	☆☆☆
09:30	US	Pedidos Iniciais por Seguro-Desemprego	☆☆☆
17:30	US	Balanço Patrimonial do Federal Reserve	☆☆☆
sexta-feira, 3 de julho de 2026			
Dia todo	US	EUA - Dia da Independência	Feriado
09:00	BR	Produção Industrial (Mensal) (Mai)	☆☆☆
09:00	BR	Produção Industrial (Anual) (Mai)	☆☆☆
15:00	BR	Balança Comercial (Jun)	☆☆☆

Fonte: Investing.com

## Correlação entre títulos e ações cai ao menor nível em 30 anos

Investing.com | Autor Investing.com | Ações  
Publicado 27.06.2026, 10:13



© Reuters

## SpaceX entra no Nasdaq 100 em 7 de julho e deve atrair bilhões em fundos passivos

Investing.com | Autor Simon Mugo | Ações  
Publicado 27.06.2026, 03:37



© Reuters

Neste artigo:

NDX -1,09% ☆ US500 -0,05% ☆ QQQ -1,38% ☆ NDAQ +1,37% ☆ SPGI +3,30% ☆ QQQM -1,33% ☆ SpaceX tokenized stock (PreStocks) Dólar Americano 0,00% ☆ OAI 0,00% ☆ ANTP 0,00% ☆

Fonte: Investing.com



# ESTUDO INTERMERCADOS

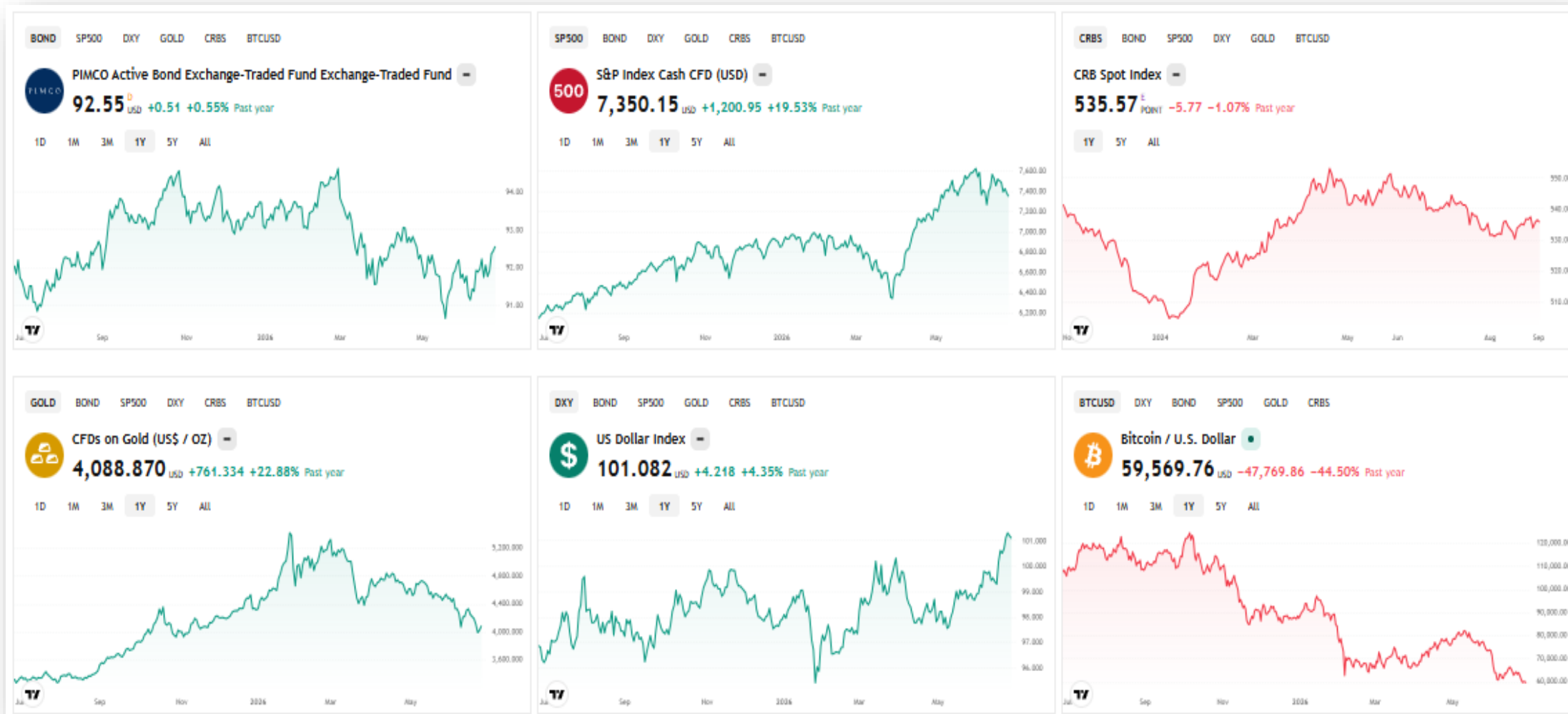

Resultados dos últimos 12 meses, com base em gráficos semanais.

USO PARA ESTUDOS – NÃO É NENHUMA RECOMENDAÇÃO DE INVESTIMENTOS !!



# ESTUDO INTERMERCADOS "EUA"



Fonte: Trading View

USO PARA ESTUDOS – NÃO É NENHUMA RECOMENDAÇÃO DE INVESTIMENTOS !!



# JUROS DI

**ATENÇÃO !!!**

- Existe divergência de baixa no OBV. Se confirmar, favorece a bolsa.

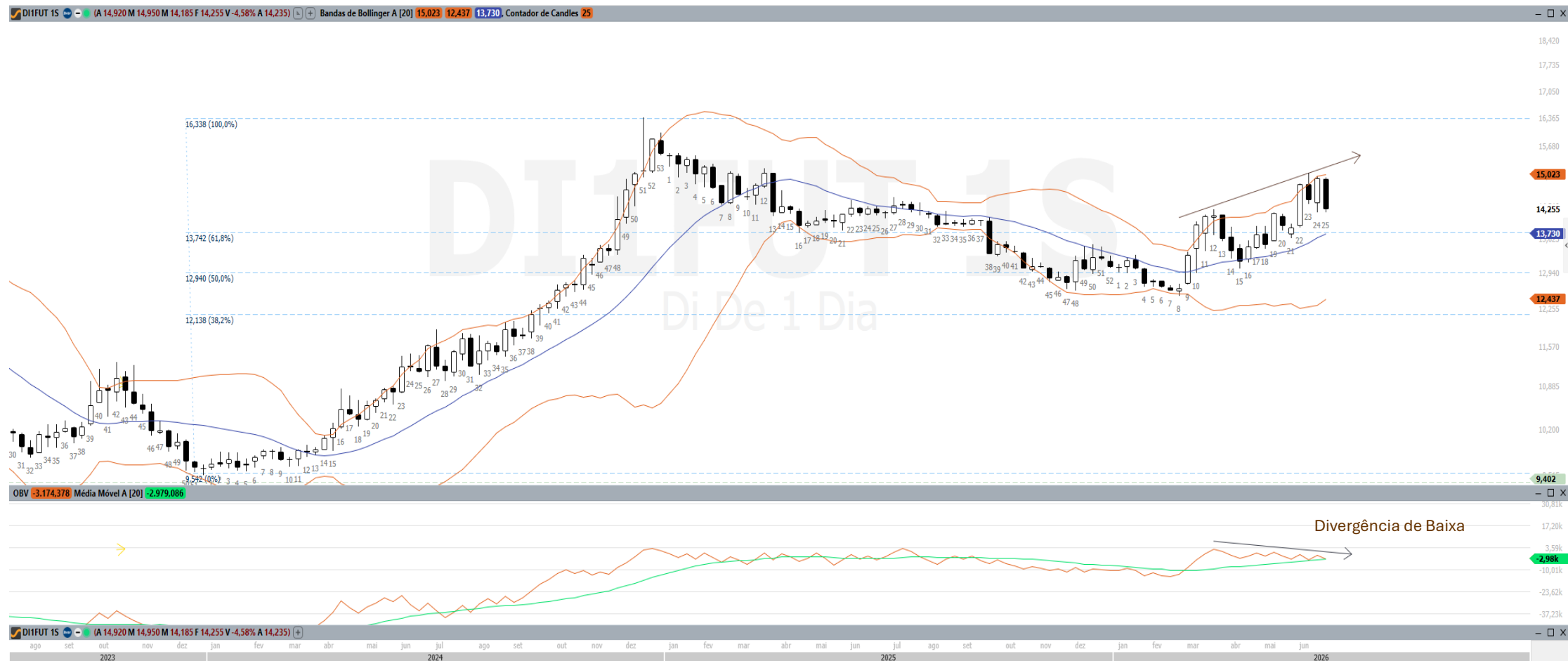

USO PARA ESTUDOS – NÃO É NENHUMA RECOMENDAÇÃO DE INVESTIMENTOS !!



# JUROS DI – GRÁFICO MENSAL

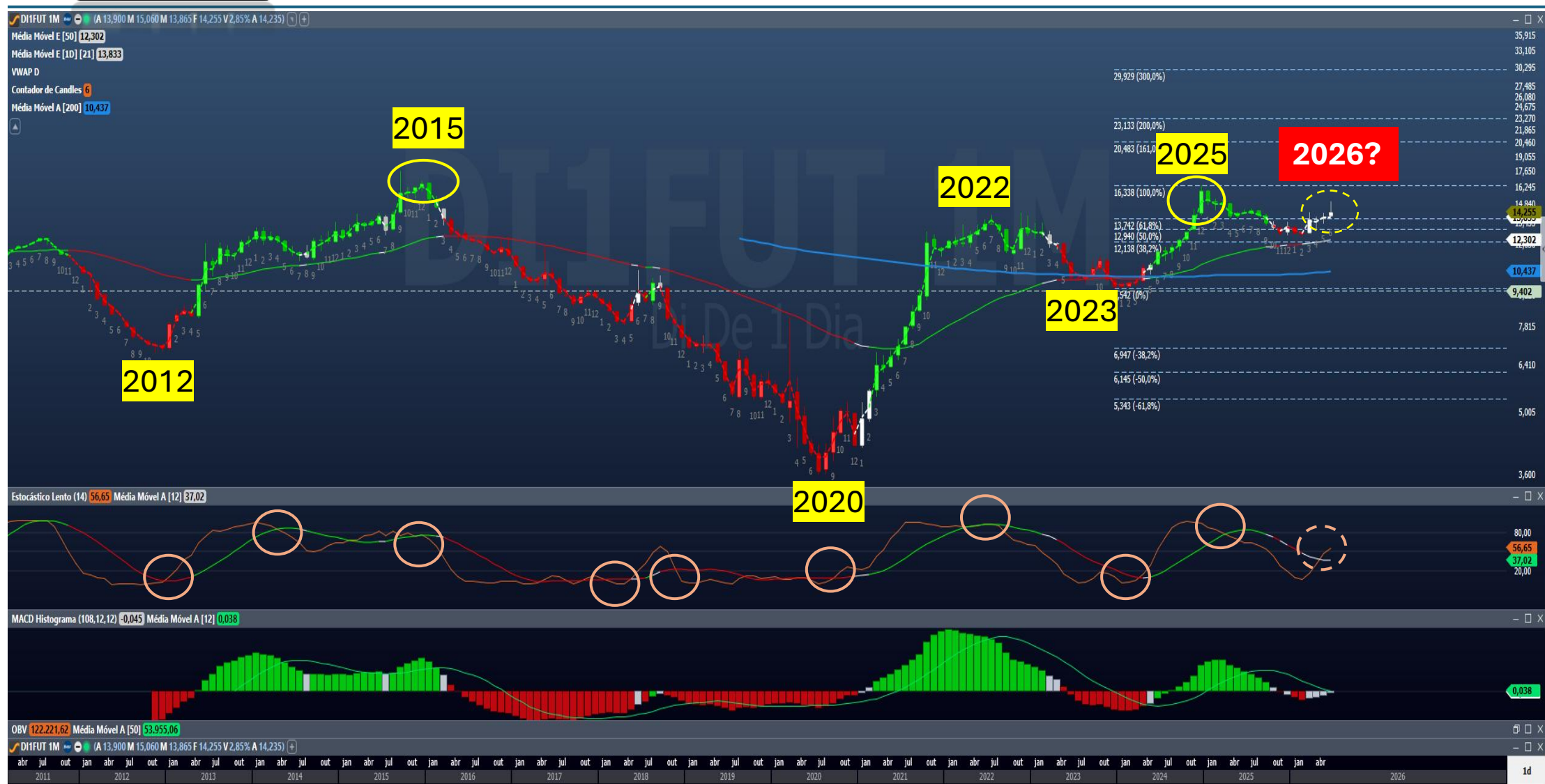

USO PARA ESTUDOS – NÃO É NENHUMA RECOMENDAÇÃO DE INVESTIMENTOS !!



# JUROS DI – CURVA DE JUROS

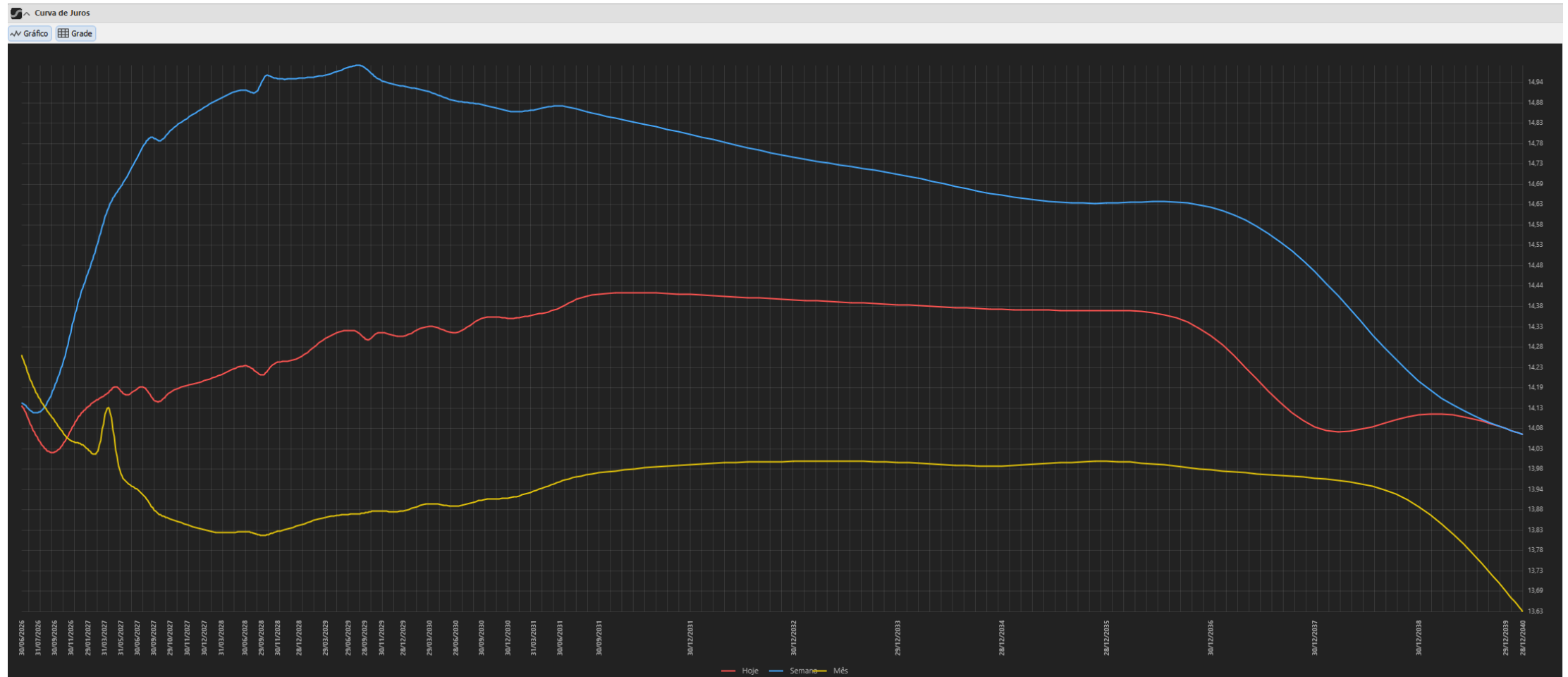

**Focus** | MEDIANAS DAS EXPECTATIVAS DE MERCADO

19 de junho de 2026

	2026		2027		2028		2029					
	Há 4 semanas	Há 1 semana	Há 4 semanas	Há 1 semana	Há 4 semanas	Há 1 semana	Há 4 semanas	Há 1 semana				
<b>IPCA (%)</b>	5,04	5,30	<b>5,33</b>	▲ (15)	4,01	4,10	<b>4,15</b>	▲ (5)	3,70	▲ (2)	3,50	= (42)
<b>PIB (var. %)</b>	1,89	1,96	<b>1,98</b>	▲ (5)	1,70	1,70	<b>1,70</b>	= (4)	2,00	= (119)	2,00	= (66)
<b>CÂMBIO (R\$/US\$)</b>	5,17	5,20	<b>5,20</b>	= (1)	5,26	5,25	<b>5,27</b>	▲ (2)	5,30	= (4)	5,40	= (1)
<b>SELIC (% a.a.)</b>	13,25	13,75	<b>14,00</b>	▲ (3)	11,25	12,00	<b>12,00</b>	= (1)	10,25	= (1)	10,00	= (7)

Note-se que a Selic atual está em 14,25% e já existem dúvidas se o banco central continuará o corte .

A expectativa de inflação voltou a subir (favorece títulos IPCA +).

**Importante:** A tensão internacional causa pressão inflacionária influenciando as futuras decisões de corte de juros aqui no Brasil.

\* comportamento dos indicadores desde o último Focus; os valores entre parênteses expressam o número de semanas em que vem ocorrendo o último comportamento.

▲ Aumento ▼ Diminuição = Estabilidade  
em relação ao Focus anterior

**META : SUPERAR A SELIC (13,50 % ao ano)**

# Oportunidades na Renda Fixa

Título		Rendimento Anual ↓	Invest. Mín. ↓
Tesouro Reserva 2036	Liquidez diária (24/7)	SELIC	R\$ 1,00
<small>ⓘ Por enquanto, o Tesouro Reserva é operado exclusivamente pelo Banco do Brasil. A simulação pode ser feita no site do Tesouro Direto, mas para investir você será direcionado à plataforma do parceiro.</small>			
Tesouro Selic 2031		SELIC + 0,0743%	R\$ 192,47
Tesouro Prefixado 2029		14,24%	R\$ 7,17
Tesouro Prefixado 2032		14,43%	R\$ 4,77
Tesouro IPCA+ 2032		IPCA + 8,29%	R\$ 29,15
Tesouro IPCA+ com Juros Semestrais 2037	Juros semestrais	IPCA + 7,85%	R\$ 41,70
Tesouro IPCA+ 2040		IPCA + 7,55%	R\$ 17,03
Tesouro IPCA+ com Juros Semestrais 2045	Juros semestrais	IPCA + 7,56%	R\$ 40,71
Tesouro IPCA+ 2050		IPCA + 7,23%	R\$ 8,88
Tesouro IPCA+ com Juros Semestrais 2060	Juros semestrais	IPCA + 7,42%	R\$ 40,47
Tesouro RendA+ Aposentadoria Extra 2030		IPCA + 7,65%	R\$ 19,23
Tesouro RendA+ Aposentadoria Extra 2035		IPCA + 7,42%	R\$ 13,80

USO PARA ESTUDOS – NÃO É NENHUMA RECOMENDAÇÃO DE INVESTIMENTOS !!

## Oportunidades na Renda Fixa

---

- **Oportunidades na Renda Fixa:** Diante do último Boletim Focus, a taxa Selic terminal é projetada estavelmente em **14.00% a.a.**, mantendo o Brasil com a segunda maior taxa real do mundo.
- Existem boas oportunidades imediatas estão no **Tesouro IPCA+ (vencimentos 2029 a 2035)** com taxas reais entre **7.0% e 7.5%**, oferecendo proteção robusta e prêmio para marcação a mercado.



# BOLSAS ASIÁTICAS



**HKEX**  
香港交易所



**Bolsas ligadas à tecnologia corrigem.**

USO PARA ESTUDOS – NÃO É NENHUMA RECOMENDAÇÃO DE INVESTIMENTOS !!



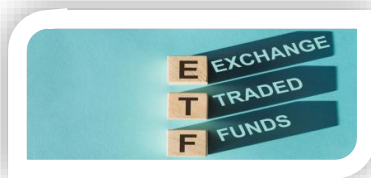

# IVVB11 ↑

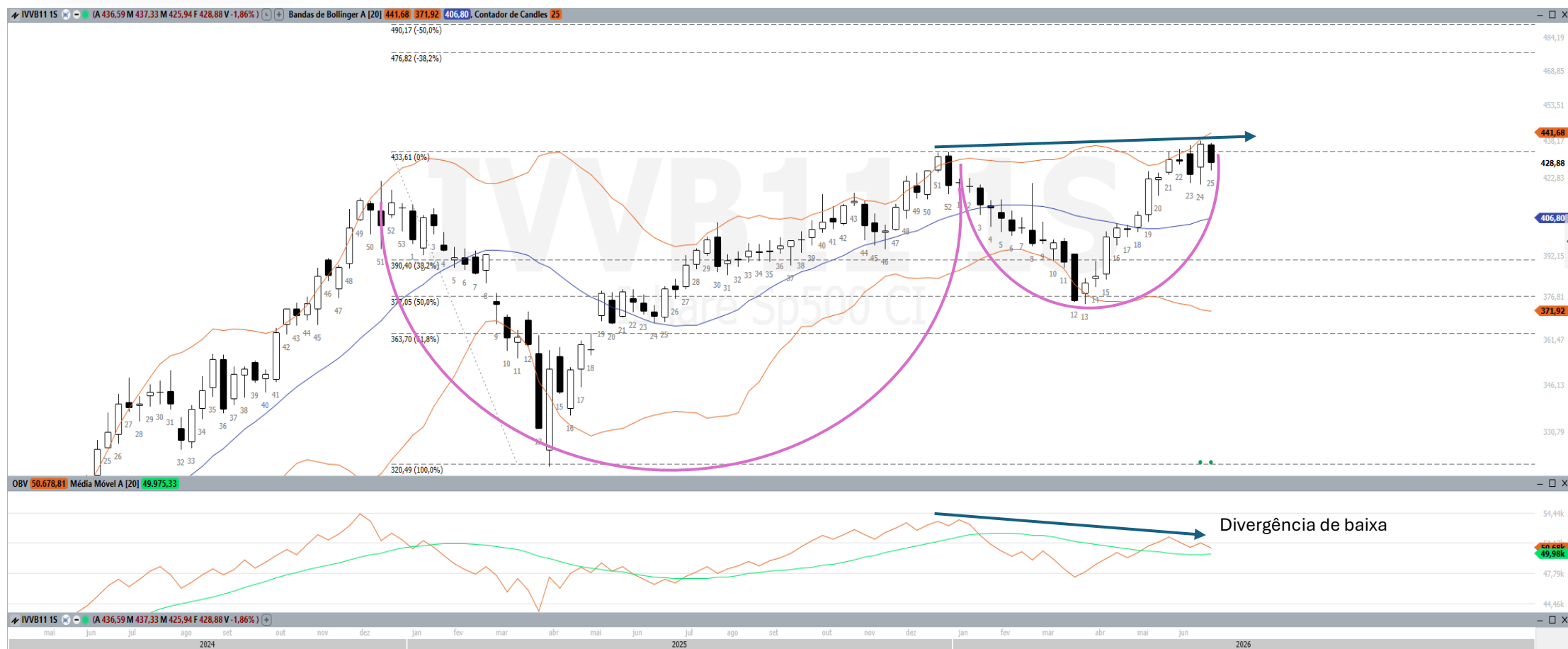

- O Gráfico forma figura parecida com o padrão Xícara com Alça ( padrão altista)
- Bandas de Bollinger abrindo (para cima)
- No entanto, identifica-se divergência de baixa no OBV.
- Lembrar que o movimento do dólar impacta no preço do IVVB11.



# CRIPTOMOEDAS



- As criptomoedas **ESTÃO SOB FORTE CORREÇÃO.**
- Na bolsa brasileira podem ser operadas pelo contratos futuros **BITFUT; SOLFUT; ETERFUT;** e pelo **ETF HASH11.**

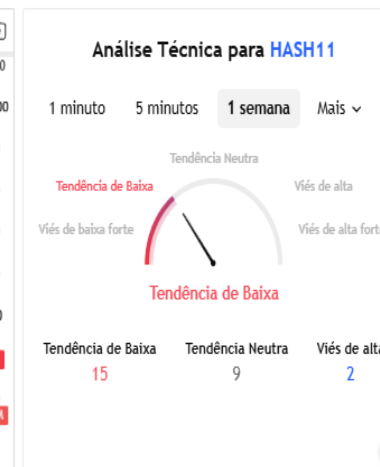



# CRIPTOMOEDAS



## MAPA DE CALOR

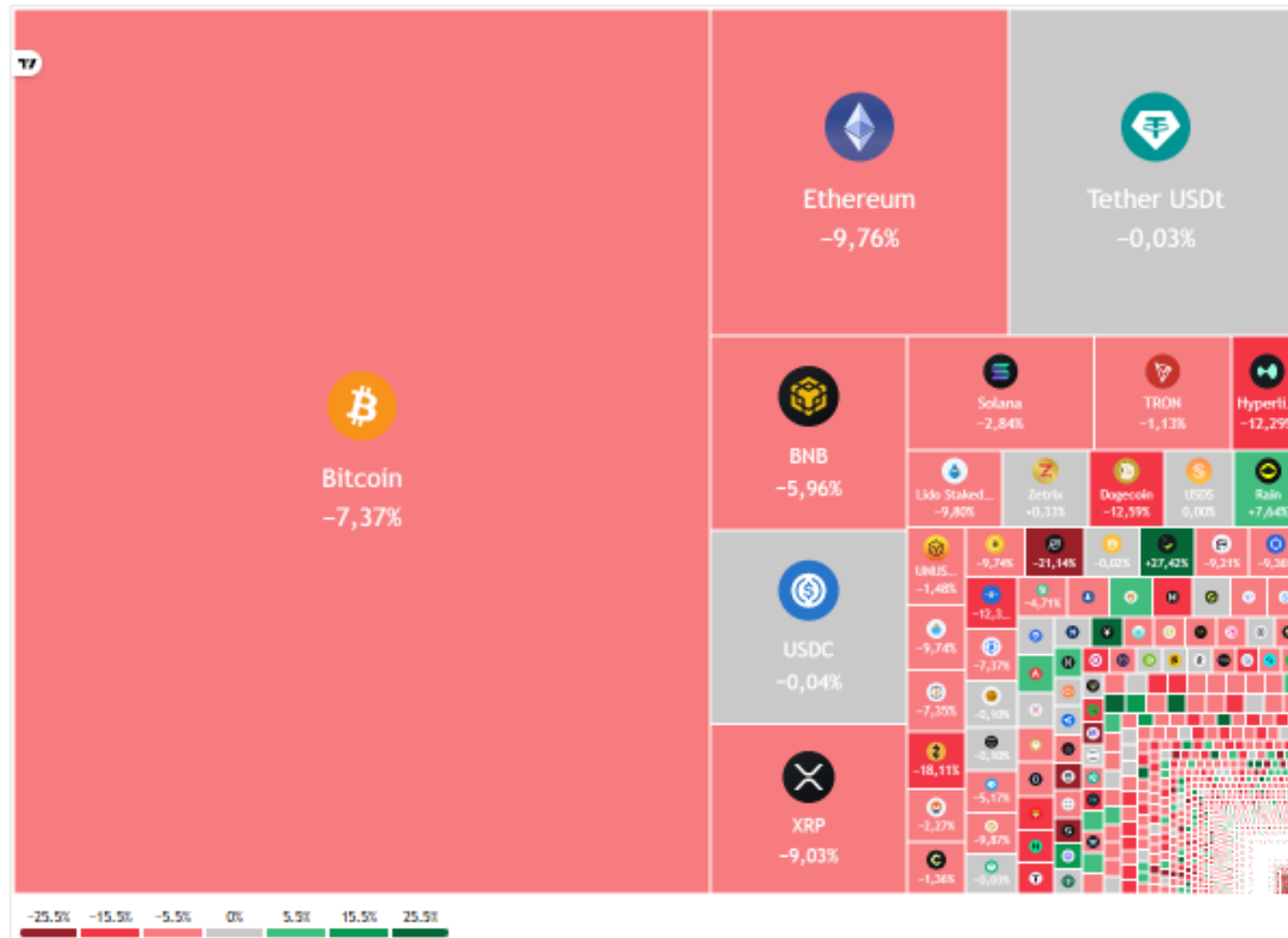

USO PARA ESTUDOS – NÃO É NENHUMA RECOMENDAÇÃO DE INVESTIMENTOS !!



# HASH11

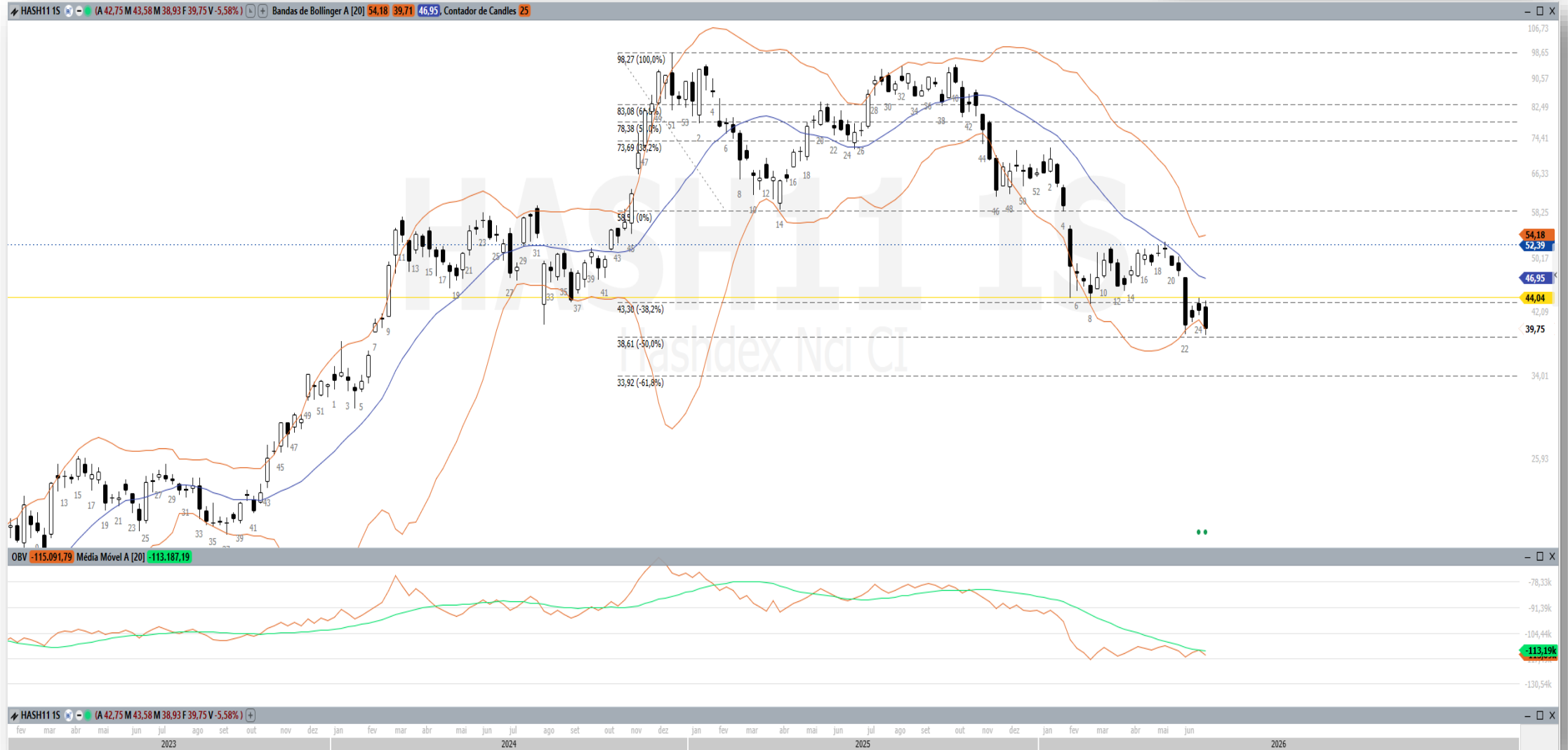

USO PARA ESTUDOS – NÃO É NENHUMA RECOMENDAÇÃO DE INVESTIMENTOS !!



# Energéticas e Metálicas



- Ouro testou o suporte na Região U\$ 4.000,00.
- Petróleo totalmente volátil, mas já perdeu o patamar dos cem dólares, sensível às notícias do Estreito de Ormuz.
- Minério de Ferro lateral.
- Urânio respeitou o suporte na casa dos U\$ 43,00.
- Cobre corrigiu no topo.

USO PARA ESTUDOS – NÃO É NENHUMA RECOMENDAÇÃO DE INVESTIMENTOS !!



# PETR4 ↓

- A PETROBRAS está exposta à toda a correção causada pelo término do conflito no Oriente Médio.
- Se perder o suporte na R\$ 37,65 terá novo alvo na R\$ 33,20.
- O OBV ainda indica queda, mas já está sobrevendido no estocástico. E se aproxima de Região de suporte.



FUNDAMENTUS  
INVISTA CONSCIENTE

VOCÊ ESTÁ VENDENDO **PETR4** Procurar por ação/empresa

PÁGINA INICIAL INVESTIMENTO CONSCIENTE MAIS OPÇÕES ENTRE EM CONTATO FUNDAMENTUS MOBILE DETALHES GRÁF

Papel	PETR4	Cotação	38,80
Tipo	PN	Data últ cot	19/06/2026
Empresa	PETROBRAS PN	Min 52 sem	27,94
Setor	Petróleo, Gás e Biocombustíveis	Max 52 sem	48,67
Subsetor	Exploração, Refino e Distribuição	Vol S méd (2m)	2.070.430.000
Valor de mercado	500.083.000.000	Últ balanço processado	31/03/2026
Valor da firma	824.174.000.000	Nro. Ações	12.888.700.000

Oscilações		Indicadores fundamentalistas			
Dia	-0,13%	P/L	4,65	LPA	8,35
Mês	-6,34%	P/VP	1,12	VPA	34,54
30 dias	-15,29%	P/EBIT	2,57	Marg. Bruta	47,4%
12 meses	26,78%	PSR	1,00	Marg. EBIT	39,1%
2026	29,09%	P/Ativos	0,40	Marg. Líquida	21,7%
2025	-0,06%	P/Cap. Giro	-10,28	EBIT / Ativo	15,6%
2024	18,02%	P/Ativ Circ Liq	-0,75	ROIC	16,8%
2023	94,43%	Div. Yield	7,7%	ROE	24,2%
2022	46,00%	EV / EBITDA	2,93	Liquidez Corr	0,74
2021	20,34%	EV / EBIT	4,23	Div Liq / Patrim	0,73
	Cres. Rec (5a)	-2,9%	Giro Ativos	0,40	

Dados Balanço Patrimonial			
Ativo	1.246.070.000.000	Dív. Bruta	371.691.000.000
Disponibilidades	47.600.000.000	Dív. Líquida	324.091.000.000
Ativo Circulante	140.533.000.000	Patrim. Liq	445.189.000.000

Dados demonstrativos de resultados			
Últimos 12 meses		Últimos 3 meses	
Receita Líquida	498.091.000.000	Receita Líquida	123.686.000.000
EBIT	194.617.000.000	EBIT	49.116.000.000
Lucro Líquido	107.583.000.000	Lucro Líquido	32.663.000.000



# VALE3

- Conforme alertado, a Vale corrigiu até as médias.
- As retrações de FIBO funcionaram como Suporte e Resistências.
- O Preço está abaixo da MMA20.



FUNDAMENTUS  
INVESTA CONSCIENTE

VOCÊ ESTÁ VENDO VALE3

PÁGINA INVESTIMENTO MAIS ENTRE FUNDAMENTOS TABELAS GRAFIC

INFORM. CONSENTIR OPÇÕES EM CONTATO MÓVEL

Papel	VALE3	Cotação	78,15
Tipo	ON NM	Data últ. cot.	26/06/2025
Empresa	VALE ON NM	Mín 52 sem	48,75
Sector	Mineração	Max 52 sem	90,09
Subsector	Minerais Metálicos	Vól \$ mid (2m)	1.545.070.000
Valor de mercado	346.920.000.000	Últ balanço processado	31/03/2025
Valor da firma	417.688.000.000	Nro. Ações	4.439.180.000

Oscilações		Indicadores fundamentalistas			
Dia	-1,05%	P/L	22,23	LPA	3,51
Mês	-5,04%	P/VP	1,81	VPA	43,07
30 dias	-5,51%	P/EBIT	4,83	Marg. Bruta	35,1%
12 meses	87,12%	PSR	1,01	Marg. EBIT	33,4%
2025	8,80%	P/Ativos	0,76	Marg. Líquida	6,4%
2025	48,04%	P/Cap. Giro	20,51	EBIT / Ativo	15,7%
2024	-23,31%	P/Ativ. Circ. Liq.	-2,00	ROEC	17,9%
2023	-5,22%	Div. Yield	7,2%	RDE	8,2%
2022	24,48%	EV / EBITDA	4,67	Líquidos Corr.	1,24
2021	0,14%	EV / EBIT	5,81	Div. Liq. / Patrim.	0,37
		Cres. Rac. (Sa)	-5,3%	Giro Ativos	0,47

Dados Balanço Patrimonial			
Ativo	457.173.000.000	Div. Bruta	98.320.000.000
Disponibilidades	27.552.000.000	Div. Líquida	70.768.000.000
Ativo Circulante	87.427.000.000	Patrim. Liq.	191.216.000.000

Dados demonstrativos de resultados			
Últimos 12 meses		Últimos 3 meses	
Receita Líquida	214.864.000.000	Receita Líquida	48.680.000.000
EBIT	71.844.000.000	EBIT	15.457.000.000
Lucro Líquido	15.603.000.000	Lucro Líquido	9.953.000.000



# Agrícolas

A ALAVANCAGEM É ALTA!!!

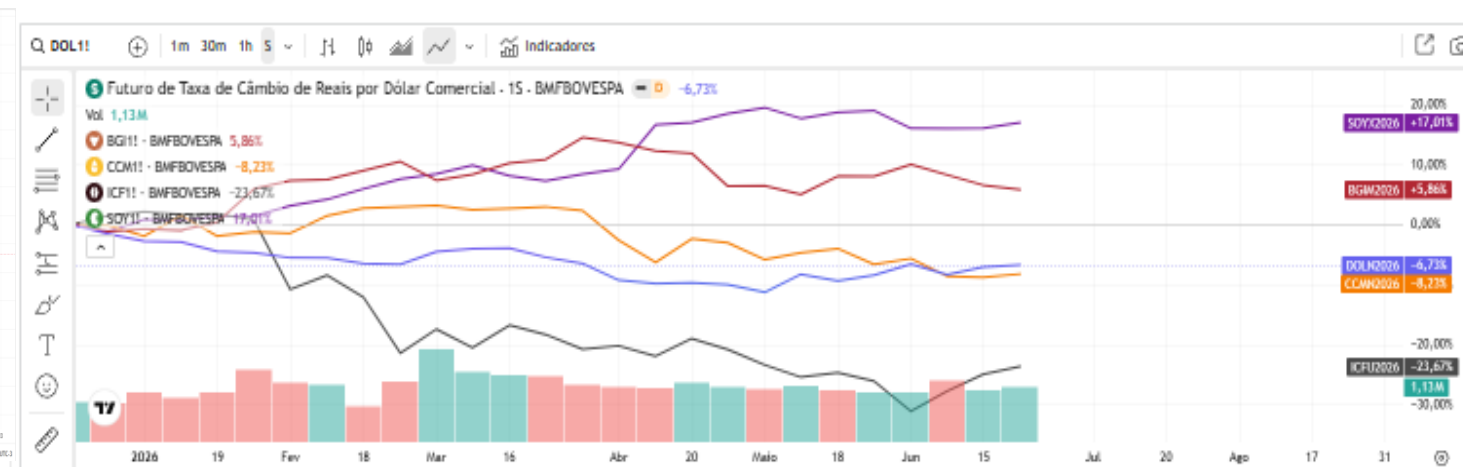

- Conforme alertado, O Contrato Futuro de Boi foi afetado pela decisão da União Europeia de não comprar Carne Brasileira e testa o suporte.
- Milho testa região de suporte entre R\$64,00 e R\$68,00 (muito cuidado com entradas pois a alavancagem é alta).
- Café respeitou a Rg R\$287,00 (muito cuidado com entradas pois a alavancagem é alta).
- O conflito no Oriente Médio impacta o mercado de grãos.

USO PARA ESTUDOS – NÃO É NENHUMA RECOMENDAÇÃO DE INVESTIMENTOS !!

- O EWZ perdeu o canal de alta, mas respeitou o suporte imediato.
- **Tem suportes nas Rg U\$32,00 e U\$30,00.**
- O Comportamento do EWZ estará atrelado à volatilidade causada pelo conflito no Oriente Médio, Tx de juros e comportamento do mercado americano.





# IBOV x SP 500

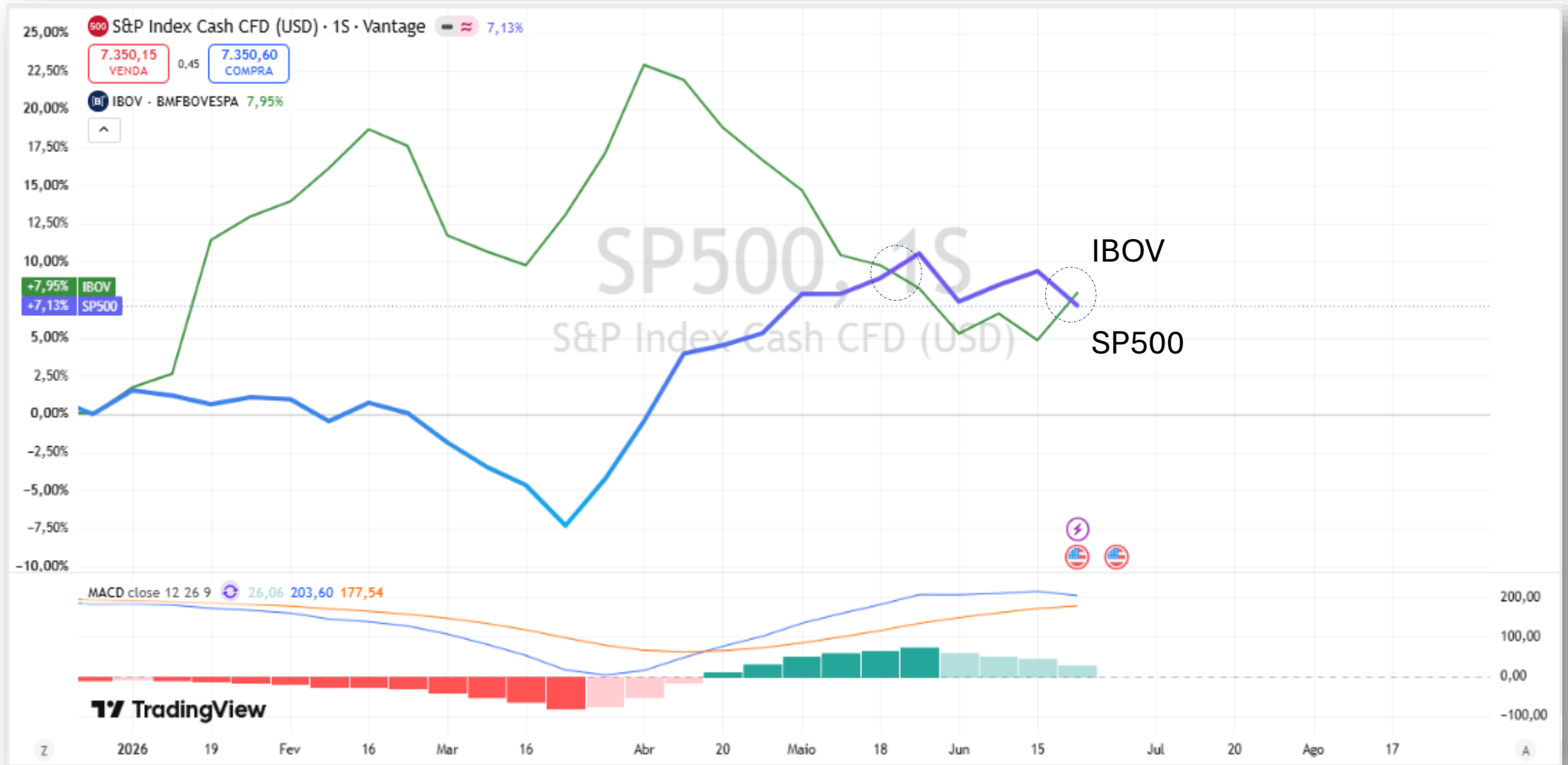

USO PARA ESTUDOS - NÃO É NENHUMA RECOMENDAÇÃO DE INVESTIMENTOS !!



# IBOV x MERCADOS EMERGENTES

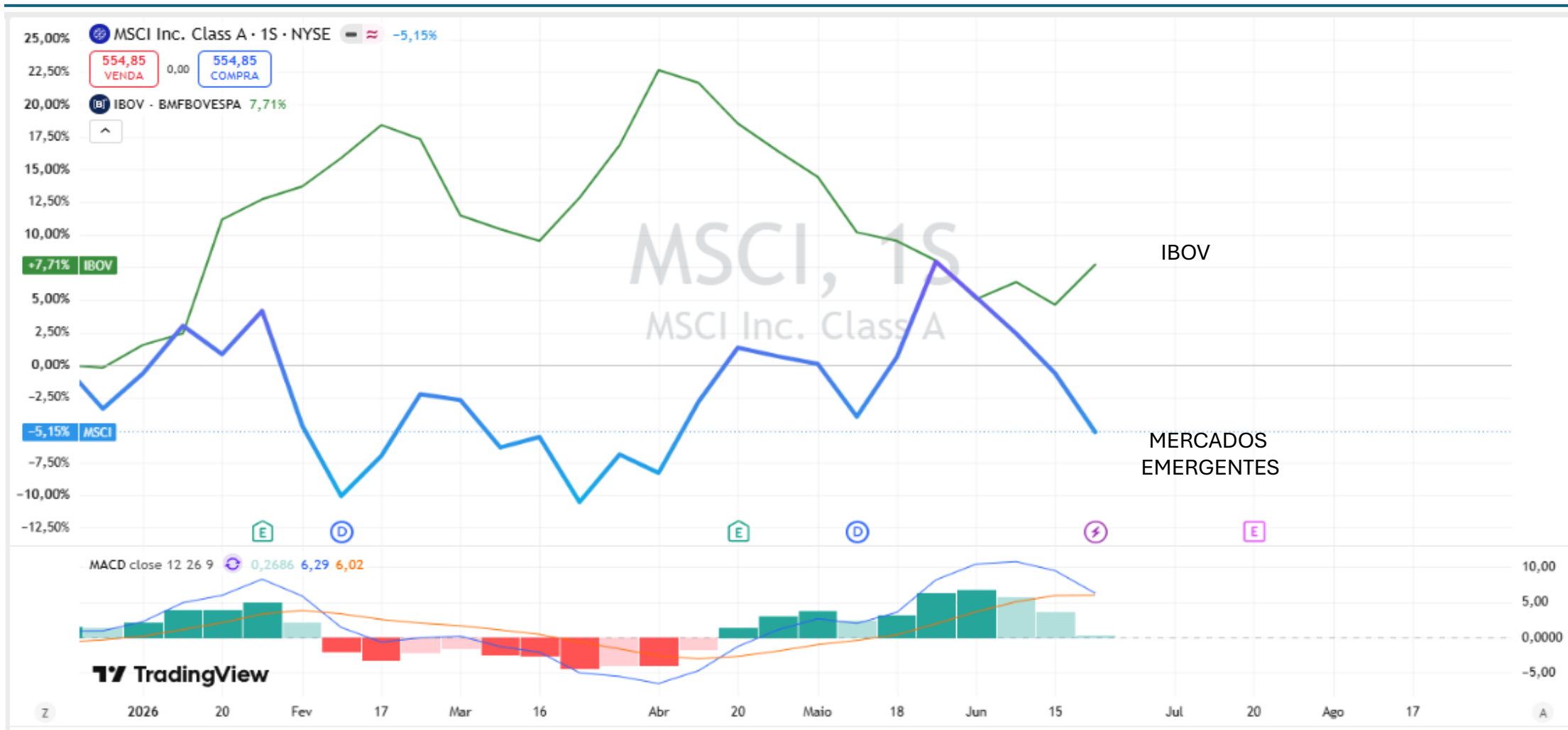

- O IBOV ganhou momentum em relação ao MSCI.
- Em 2026, o MACD da razão MSCI x IBOV volta a ser favorável ao IBOV.

# IBOV x FLUXO ESTRANGEIRO



Fonte: <https://carteirafundos.com/investment-flow>

- A recente correção do IBOV foi acompanhada da retirada do capital estrangeiro.
- Apesar da saída de capital, no ano a entrada de fluxo estrangeiro corresponde a 33,8 bilhões de reais.



# HISTÓRICO RELAÇÃO PREÇO/LUCRO

A Bolsa brasileira está sendo negociada com P/L de 11,31 vezes, acima da média que é 10,91 vezes.

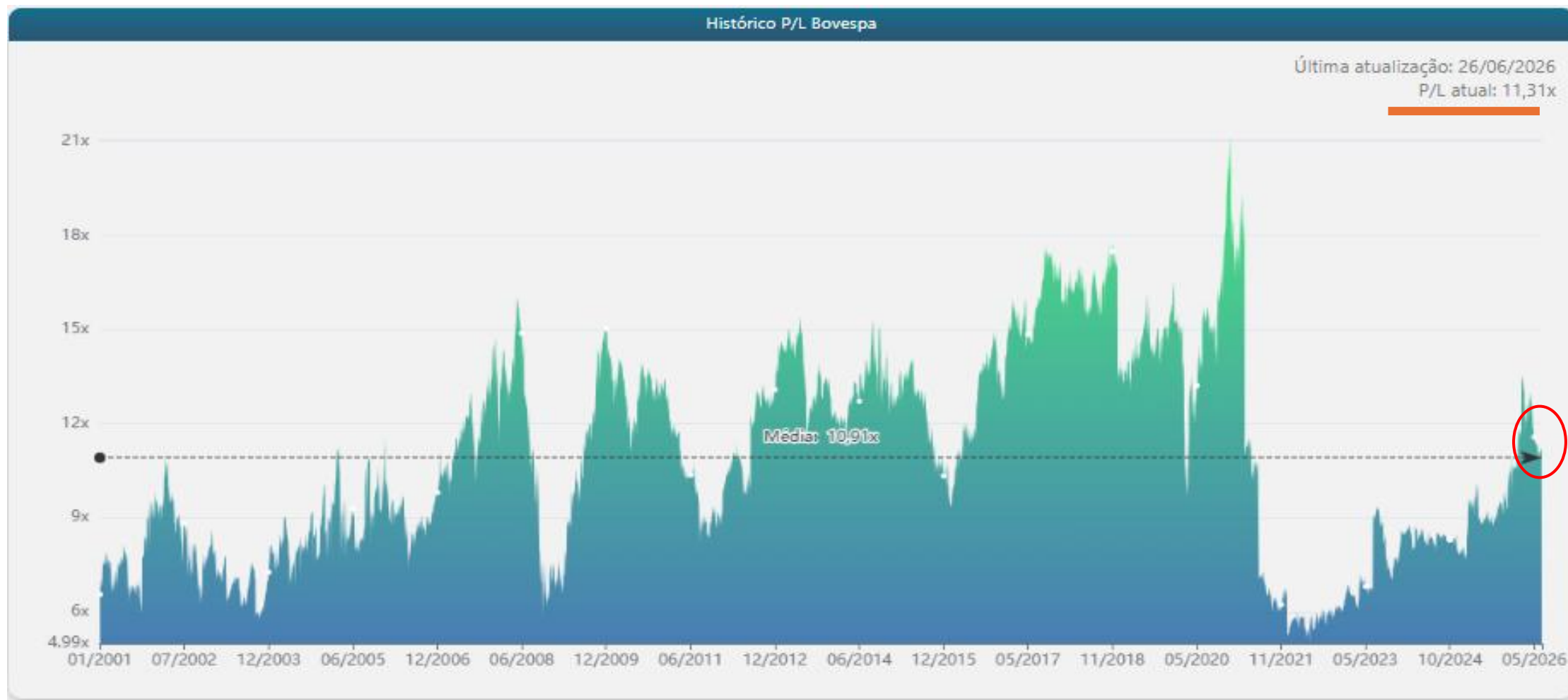

Fonte: <http://www.oceans14.com.br/acoes/historico-pl-bovespa>

USO PARA ESTUDOS – NÃO É NENHUMA RECOMENDAÇÃO DE INVESTIMENTOS !!





# IBOV - Detalhamento 120 Min





# Movimento de alta x Movimento de baixa



- **25 papéis estão em Alta Forte e 24 estão em Baixa. 22 papéis fizeram Rompimento de Alta e 03 fizeram rompimento de Baixa. Esse quadro mostra que o IBOV pode lateralizar. Isso tudo é claro, a depender da alta volatilidade prevista para a semana em função dos desdobramentos do conflito no Oriente Médio e das questões internas do Brasil, etc.**

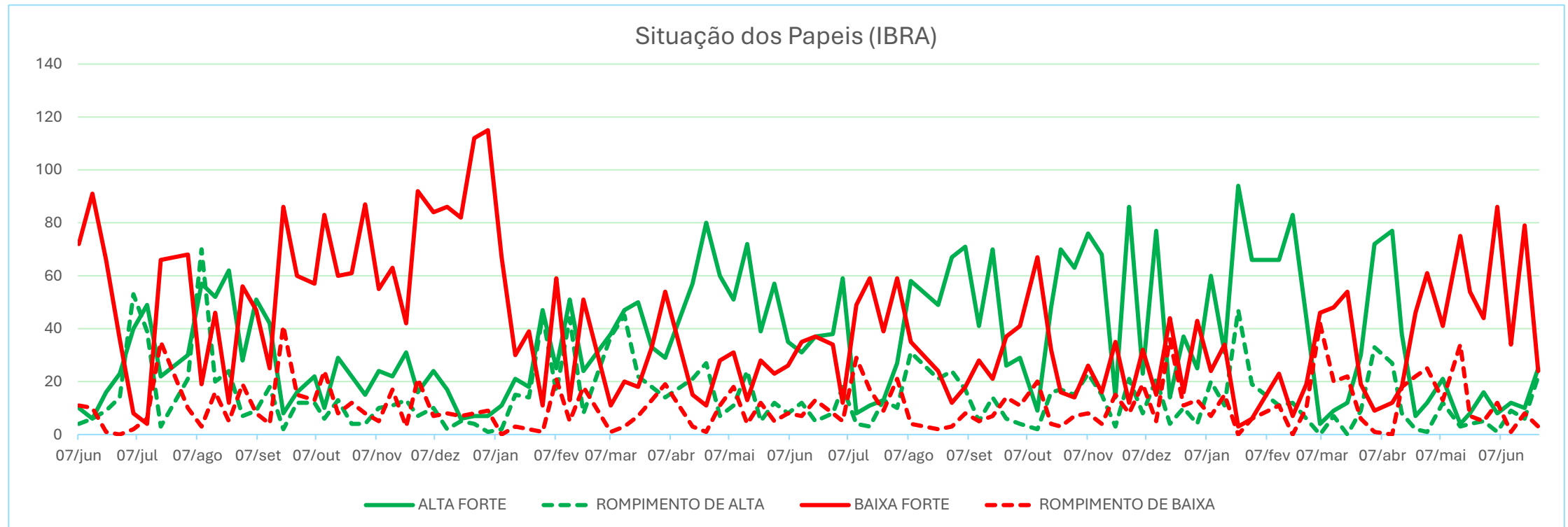

**Forte alta:** acima das Pcp médias no Semanal.

**Rompimento de alta:** cruzou para cima a MME 20.

**Forte baixa:** abaixo das Pcp médias no Semanal.

**Rompimento de baixa:** cruzou para baixo a MME 20.



# 28 JUN 26 - Compilando os Sinais !!

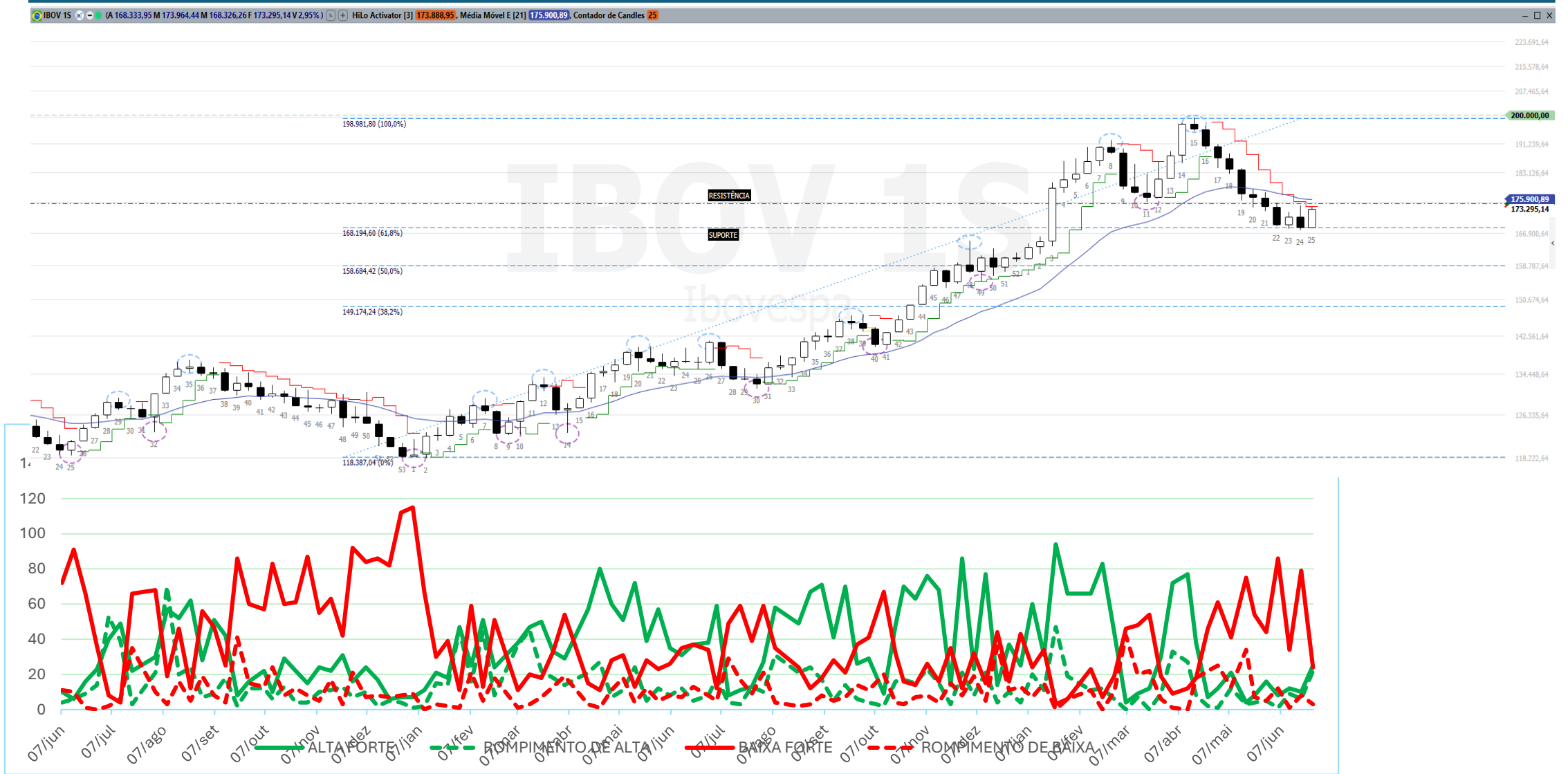

USO PARA ESTUDOS – NÃO É NENHUMA RECOMENDAÇÃO DE INVESTIMENTOS !!



# Setores - IBOV

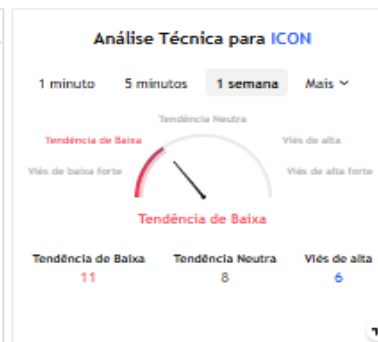
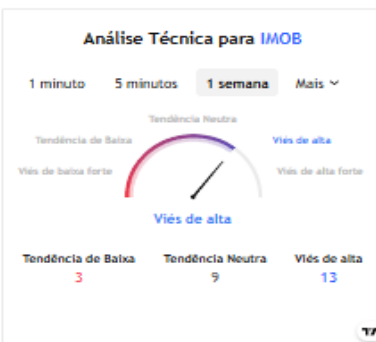
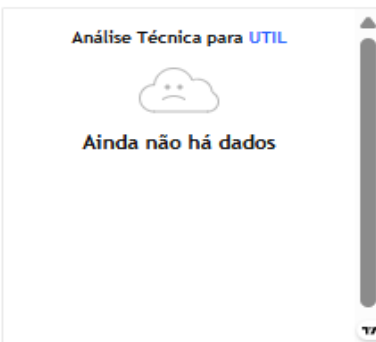



# Força Relativa

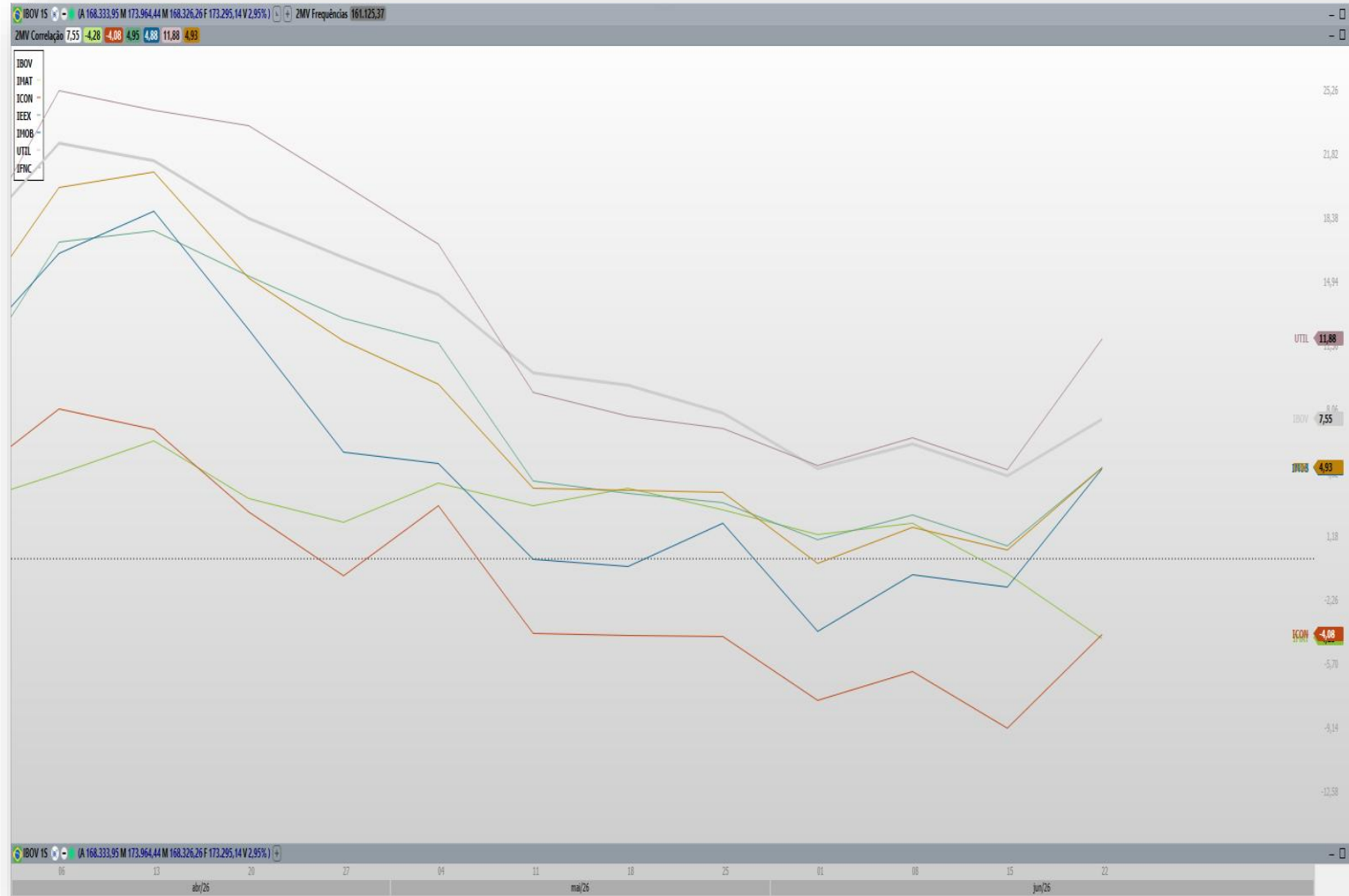

## SETORES COM FORÇA ACIMA DO IBOV

- UTIL ( UTILITIES)

## SETORES COM FORÇA ABAIXO DO IBOV

- IEEX (ELÉTRICO)
- IFNC (FINANCEIRO)
- IMOB (CONSTRUTORAS, IMÓVEIS)
- ICON (CONSUMO E VAREJO)
- IMAT (MATERIAIS BÁSICOS)

**- Atenção!! A exceção do IMAT, os setores demonstram reação.**



# Dólar

## NO MUNDO (DXY)



## NO BRASIL (WDOFUT)



- A política de Juros americanos podem trazer volatilidade para o Mercado.
- Esse movimento impacta as moedas emergentes, o ouro e as criptomoedas.
- A preocupação com o possível aumento dos juros americanos e a Guerra no Oriente Médio dão volatilidade ao Dólar DXY.

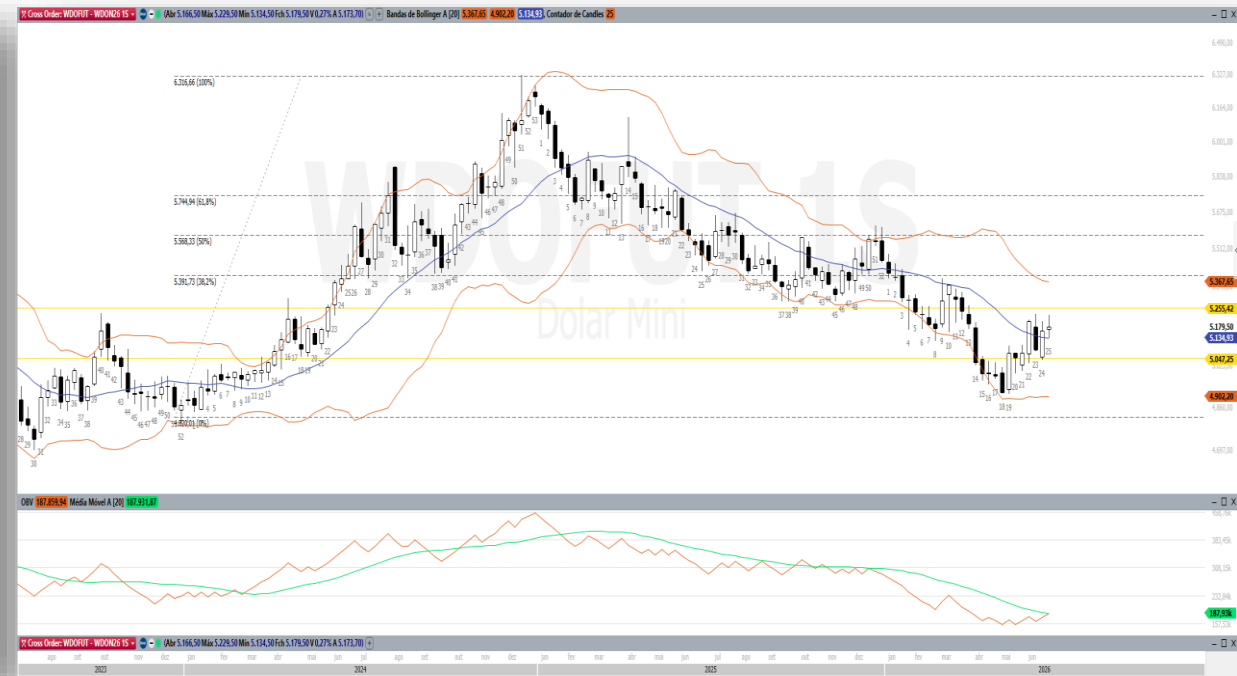

- No Brasil o dólar tem tendência de baixa, mas o cenário internacional e interno trazem ruídos ao movimento.
- Caso seja negociado acima da Rg R\$5,255 configurará rompimento de Pivô de alta no gráfico diário.

USO PARA ESTUDOS – NÃO É NENHUMA RECOMENDAÇÃO DE INVESTIMENTOS !!



# Resumo



## Variáveis para semana de 29 de junho a 3 de julho de 2026.

	J. DI	S&p 500	DOW JONES	EWZ	BRENT	FEF2	MILHO	BOI	CAFÉ	DÓLAR	INFC	ICON	IMOB	UTIL	IEEX	IMAT
Sit	↓	↔	↔	↔	↓	↔	↔	↓	↔	↔	↑	↑	↑	↑	↑	↓
Reflexo no IBOV	↑	↔	↔	↔	↓	↔	↔	↓	↔	↔	↑	↑	↑	↑	↑	↓

### Sentimento preponderante

O cenário aponta para uma dinâmica de **continuidade da volatilidade lateral, mas com possibilidade de repique** na tentativa de reunir forças macroeconômicas necessárias para uma tendência direcional clara.

**CADA UM DEVE SEGUIR A SUA ESTRATÉGIA DE INVESTIMENTO, TENDO MUITO CUIDADO COM OPERAÇÕES ALAVANCADAS. DEVEMOS BUSCAR DECISÕES RACIONAIS.**

### Fatores que Favorecem o IBOV:

- A valuation descontada em termos de P/L histórico atua como um colchão de segurança para o mercado de ações.
- O ciclo de cortes de juros pelo COPOM (Selic a 14,25%), mesmo que lento, tende a aliviar marginalmente o custo de capital de empresas ligadas ao ciclo doméstico de consumo a médio prazo.
- Vários setores do e índices estão com o Estocástico Lento sobrevendido, mas cruzando para cima a média móvel. ( BOVA11, SMAL11, IFNC, IMOB, UTIL, IEEx, ICON)

### Fatores que Desfavorecem o IBOV:

- Diminuição na liquidez, na segunda-feira (jogo do Brasil na Copa) e na sexta-feira ( feriado americano)
- O recuo internacional do Petróleo Brent pressiona as receitas projetadas do setor de óleo e gás local.
- A manutenção de juros altos pelo FED fortalece o dólar globalmente, limitando a liquidez disponível para alocação em mercados emergentes como o Brasil.

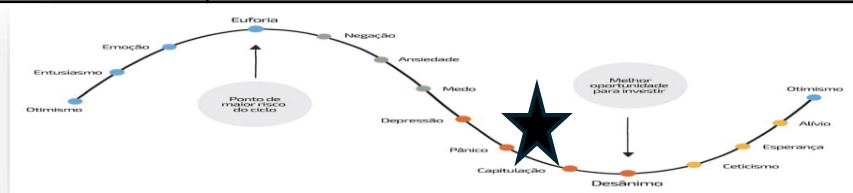

★ estaríamos por aqui?



*"Toda árvore um dia foi semente"*