

# REVISTA C3N4RIUS 177

22 A 26 DE JUNHO DE 2026



**MERCADO BRASILEIRO**

**GLOBAL ECONÔMICO**

**OPORTUNIDADES  
DE INVESTIMENTO**





# REVISTA C3N4RIUS

177

22 a 26  
JUN 26



- FED manteve Juros, COPOM diminuiu
- Ormuz Liberado? Qual o impacto?
- Petróleo iniciou a correção, quais os impactos para a bolsa ?
- Tesouro Direto continua com taxas altas.

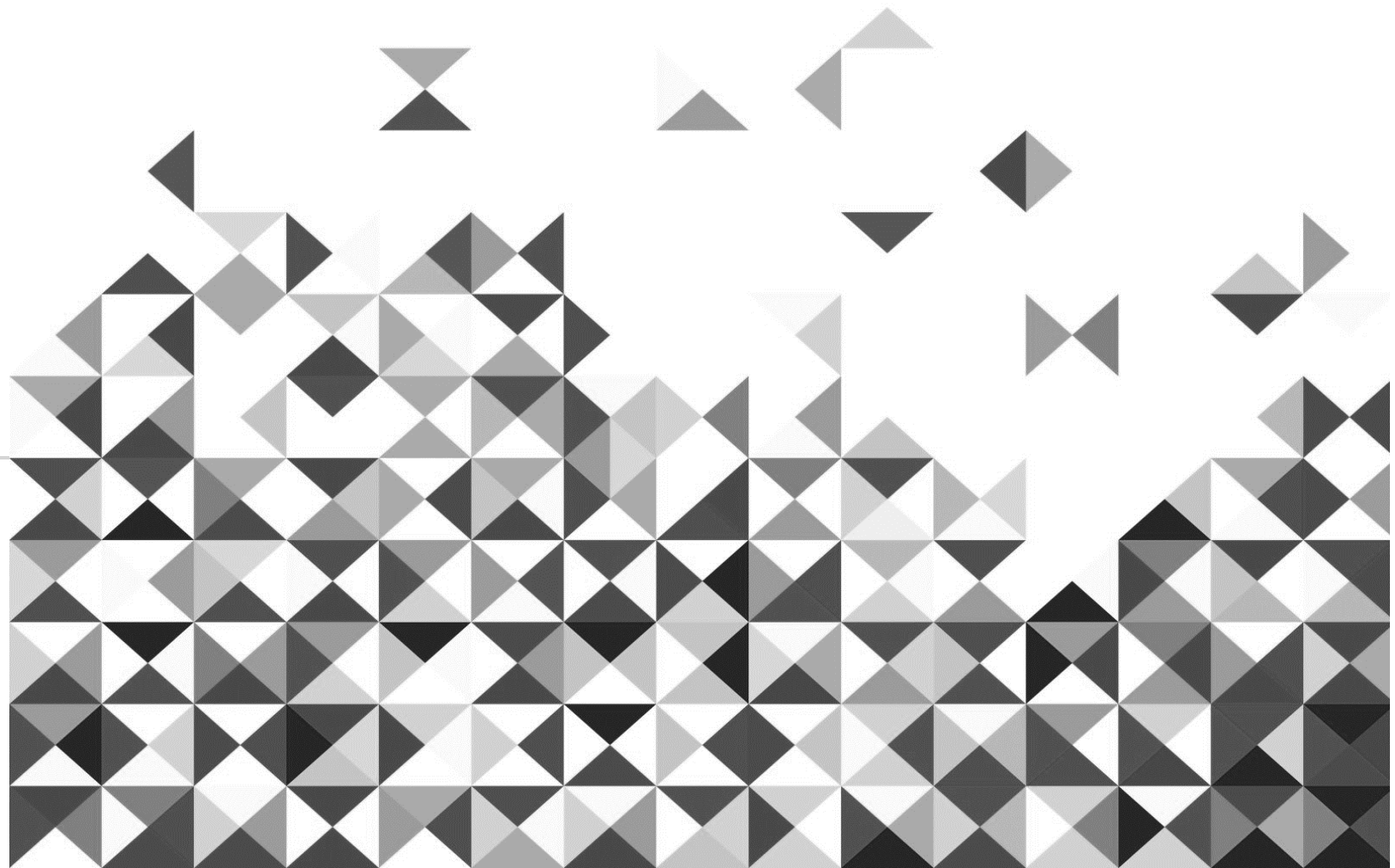



# AVISO



C3N4RIUS é um estudo semanal do sobre investimentos, baseado na observação do mercado financeiro.

As observações apresentadas não se constituem indicação de operações.

O conteúdo apenas mostra a pertinência da possível aplicação de ferramentas de análise nos ativos negociados nos principais mercados financeiros, elaborados de forma independente e autônoma, para fins de estudo.

As informações, estimativas e projeções apresentadas referem-se à data de confecção do estudo, estando sujeitas às mudanças do mercado, não implicando na obrigação de qualquer comunicação de atualização ou revisão decorrentes dessas mudanças.

Para investimentos, procure um profissional credenciado.

O investimento em renda variável é considerado de alto risco, podendo ocasionar perdas significativas.

O investidor que utiliza este conteúdo em seu processo de tomada de decisão é o único responsável pelas decisões de investimento ou de abstenção de investimento que tomar.

22 a 26  
JUN 26

# PANORAMA

Cenário	Evento	Possíveis reflexos
Internacional	<b>Geopolítica:</b> Assinatura de um acordo de paz, ainda considerado frágil, entre Israel e Irã.	Já vem fazendo preço no mercado e o Petróleo Brent chegou a ser negociado na Rg U\$ 76,00. O acordo de paz reduz marginalmente o prêmio de risco geopolítico global.
	<b>Superquarta:</b> O Federal Reserve (FED) optou por manter a taxa de juros inalterada.	A manutenção de juros pelo FED sustenta o Dollar Index (DXY) em patamares sólidos, limitando o ritmo de fluxo para emergentes.
	<b>IPO da SpaceX</b>	O sucesso do IPO da SpaceX drena liquidez de outros setores de crescimento nas bolsas de Nova York.
Brasil	<b>Superquarta:</b> O COPOM reduziu a taxa Selic em 0,25% (para 14,25% a.a., considerando o histórico recente de juros elevados).	Expectativas de inflação continuam desancoradas e acima do centro da meta. Gerando certa desconfiança
	Escândalo do Banco Master chega a aliados do governo	Pode acirrar a volatilidade no mercado em função da corrida eleitoral.

# O frágil acordo de paz EUA-IRÃ-ISRAEL e os reflexos nos mercados

A consolidação de um cessar-fogo e acordo de paz entre Estados Unidos, Irã e Israel, mesmo sob extrema desconfiança mútua, altera sensivelmente o preço dos ativos globais:



- **Petróleo e Commodities Energéticas:** O petróleo (Brent) sofre descompressão imediata com o afastamento do risco de fechamento do Estreito de Ormuz. A commodity tende a testar suportes mais baixos devido à normalização dos fluxos produtivos do Oriente Médio.
- **Ouro:** O metal precioso, clássico ativo de proteção (*safe haven*), passa por um processo de descanso e realização de lucros técnicos após as fortes altas motivadas pelo risco de guerra.
- **Navegação Internacional e Turismo:** O setor de fretes marítimos e navegação respira com a redução do risco de ataques a embarcações comerciais no Mar Vermelho, barateando seguros corporativos. O turismo global tende a apresentar melhora gradual no sentimento do consumidor.
- **Indústria Bélica:** Empresas globais de defesa enfrentam uma realização de curto prazo em suas ações, dado o arrefecimento das encomendas imediatas de armamentos.











## Impactos para o Mercado Brasileiro:

- **Setores Prejudicados:** Produtoras de commodities energéticas, com destaque para a **Petrobras (PETR4)**, enfrentam vento contrário direto com o recuo dos preços internacionais do petróleo.
- **Setores Beneficiados:** Empresas aéreas e de logística integrada se beneficiam duplamente: pela queda no custo do combustível de aviação (querosene de aviação derivado do petróleo) e pela redução de pressões inflacionárias globais na cadeia de suprimentos.

22 a 26  
JUN 26

# PANORAMA

## Dados das principais economias.

	PIB	Crescimento do PIB	Orçamento em relação ao PIB	Dívida Pública/PIB	Taxa de juros	Taxa de Inflação	Taxa de desemprego	Transações Correntes em relação ao PIB	Produção Industrial Ano a Ano
 EUA	29,18T USD	2,7%	-5,9% do PIB	123,3% do PIB	3,75%	4,2%	4,3%	-3,6% do PIB	1,7%
 China Continental	18,74T USD	5%	-6,5% do PIB	99,2% do PIB	3%	1,2%	5,1%	3,7% do PIB	4,5%
 UE	16,41T USD	0,3%	-2,9% do PIB	87,8% do PIB	2,4%	3,2%	6,3%	1,7% do PIB	0,3%
 Alemanha	4,66T USD	0,4%	-2,7% do PIB	63,5% do PIB	2,15%	2,6%	6,3%	4,5% do PIB	-0,5%
 Japão	4,03T USD	0,6%	-2,3% do PIB	248,7% do PIB	1%	1,5%	2,5%	4,7% do PIB	2%
 Índia	3,91T USD	7,8%	-4,4% do PIB	81,92% do PIB	5,25%	3,93%	5,2%	-0,6% do PIB	4,9%
 UK	3,64T USD	1,1%	-4,3% do PIB	94,3% do PIB	3,75%	2,8%	4,9%	-2,4% do PIB	-0,2%
 França	3,16T USD	0,9%	-5,1% do PIB	115,6% do PIB	2,15%	2,4%	8,1%	-0,3% do PIB	2,8%
 Brasil	2,18T USD	1,8%	-8,3% do PIB	78,64% do PIB	14,25%	4,72%	5,8%	-3,02% do PIB	2,7%
 Rússia	2,17T USD	-0,2%	-2,6% do PIB	18,3% do PIB	14,25%	5,3%	2,2%	2% do PIB	1,9%

Fonte: TradingView

USO PARA ESTUDOS – NÃO É NENHUMA RECOMENDAÇÃO DE INVESTIMENTOS !!

22 a 26  
JUN 26

# CALENDÁRIO ECONÔMICO

## Calendário

Hora	Moeda	Evento	Import.
terça-feira, 23 de junho de 2026			
08:00	BR	Ata do Copom	★★★
10:45	US	PMI do Setor de Serviços (Jun) P	★★★
10:45	US	PMI Industrial (Jun) P	★★★
quarta-feira, 24 de junho de 2026			
11:00	US	Venda de Casas Novas (Mai)	★★★
11:30	US	Estoques de Petróleo Bruto	★★★
quinta-feira, 25 de junho de 2026			
09:00	BR	IPCA-15 (Mensal) (Jun)	★★★
09:00	BR	IPCA-15 Acumulado 12 meses (Anual) (Jun)	★★★
09:30	US	Núcleo do Índice de Preços PCE (Anual) (Mai)	★★★
09:30	US	Núcleo do Índice de Preços PCE (Mensal) (Mai)	★★★
09:30	US	PIB dos EUA (Trimestral) (Q1)	★★★
09:30	US	Pedidos Iniciais por Seguro-Desemprego	★★★
sexta-feira, 26 de junho de 2026			
08:30	BR	Investimento Estrangeiro Direto (USD) (Mai)	★★★
08:30	BR	Transações Correntes (USD) (Mai)	★★★
09:00	BR	Taxa de Desemprego no Brasil (Mai)	★★★

Fonte: Investing.com

## Bitcoin sobe acima de US\$ 64.000 com negociações EUA-Irã e apostas otimistas em opções

Investing.com | Autor Simon Mugo | Cripto  
Publicado 21.06.2026, 05:26

🔗 📄 🗨️ 🗑️



## Índia busca vantagem tarifária antes de fechar acordo comercial com os EUA

Por Investing.com | Autor Simon Mugo | Economia  
Publicado 21.06.2026, 06:10

📄 🗨️ 🗑️ 📧 📧 📧

🗨️



Fonte: Investing.com



# ESTUDO INTERMERCADOS



Resultados dos últimos 12 meses, com base em gráficos semanais.

USO PARA ESTUDOS – NÃO É NENHUMA RECOMENDAÇÃO DE INVESTIMENTOS !!



# ESTUDO INTERMERCADOS "EUA"

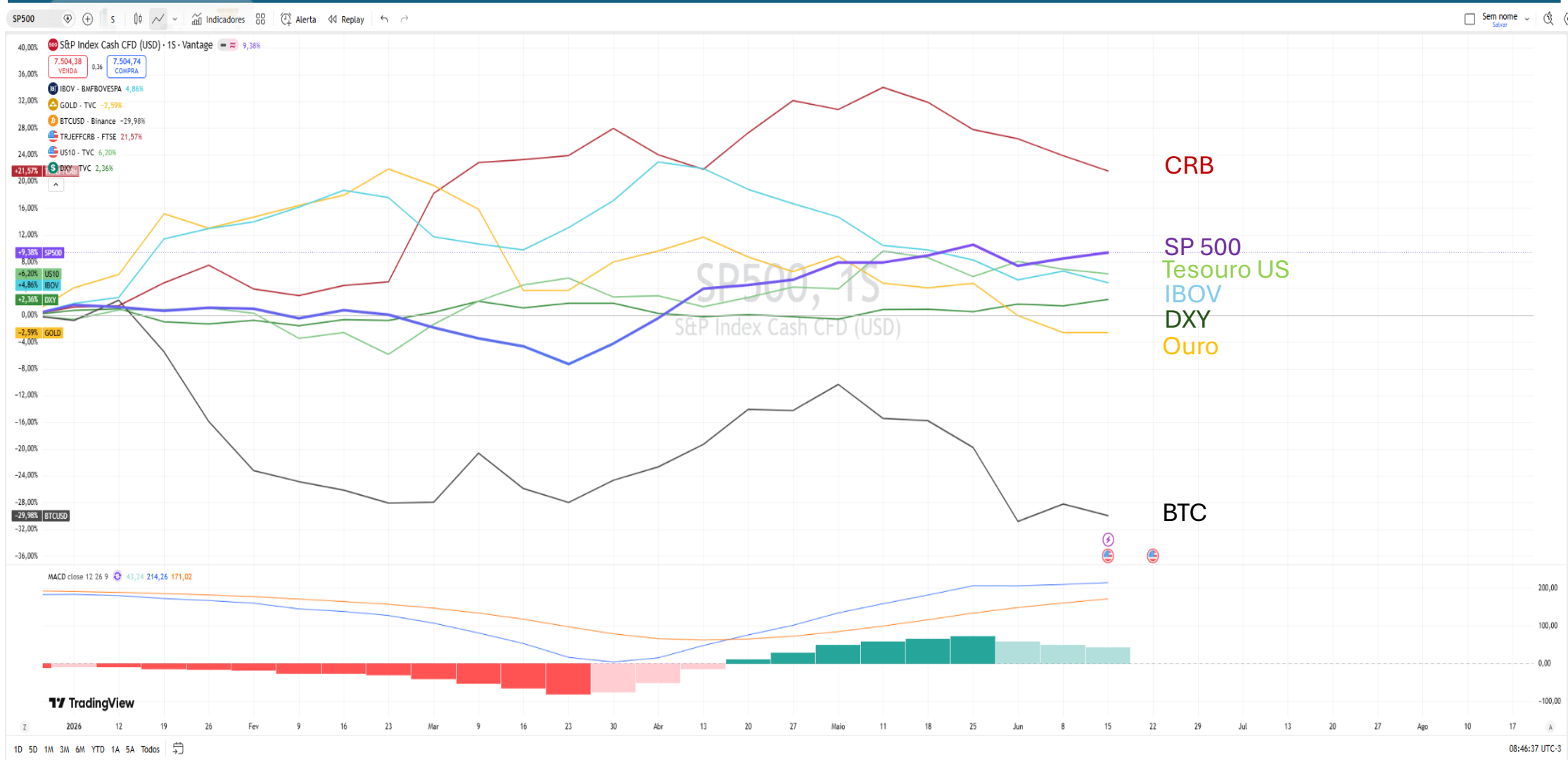

Fonte: Trading View

USO PARA ESTUDOS – NÃO É NENHUMA RECOMENDAÇÃO DE INVESTIMENTOS !!



# JUROS DI

**ATENÇÃO !!!**

- Existe divergência de baixa no OBV.

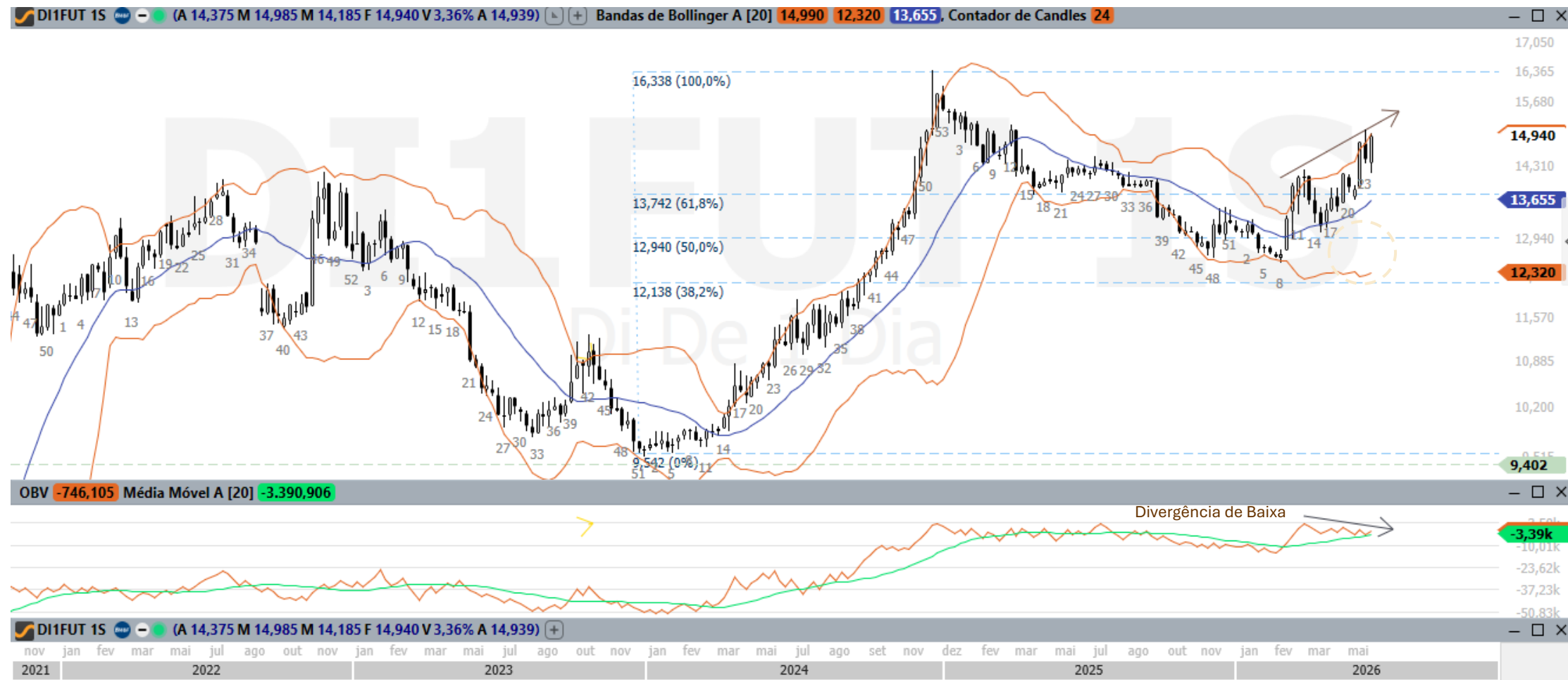

USO PARA ESTUDOS – NÃO É NENHUMA RECOMENDAÇÃO DE INVESTIMENTOS !!



# JUROS DI – GRÁFICO MENSAL

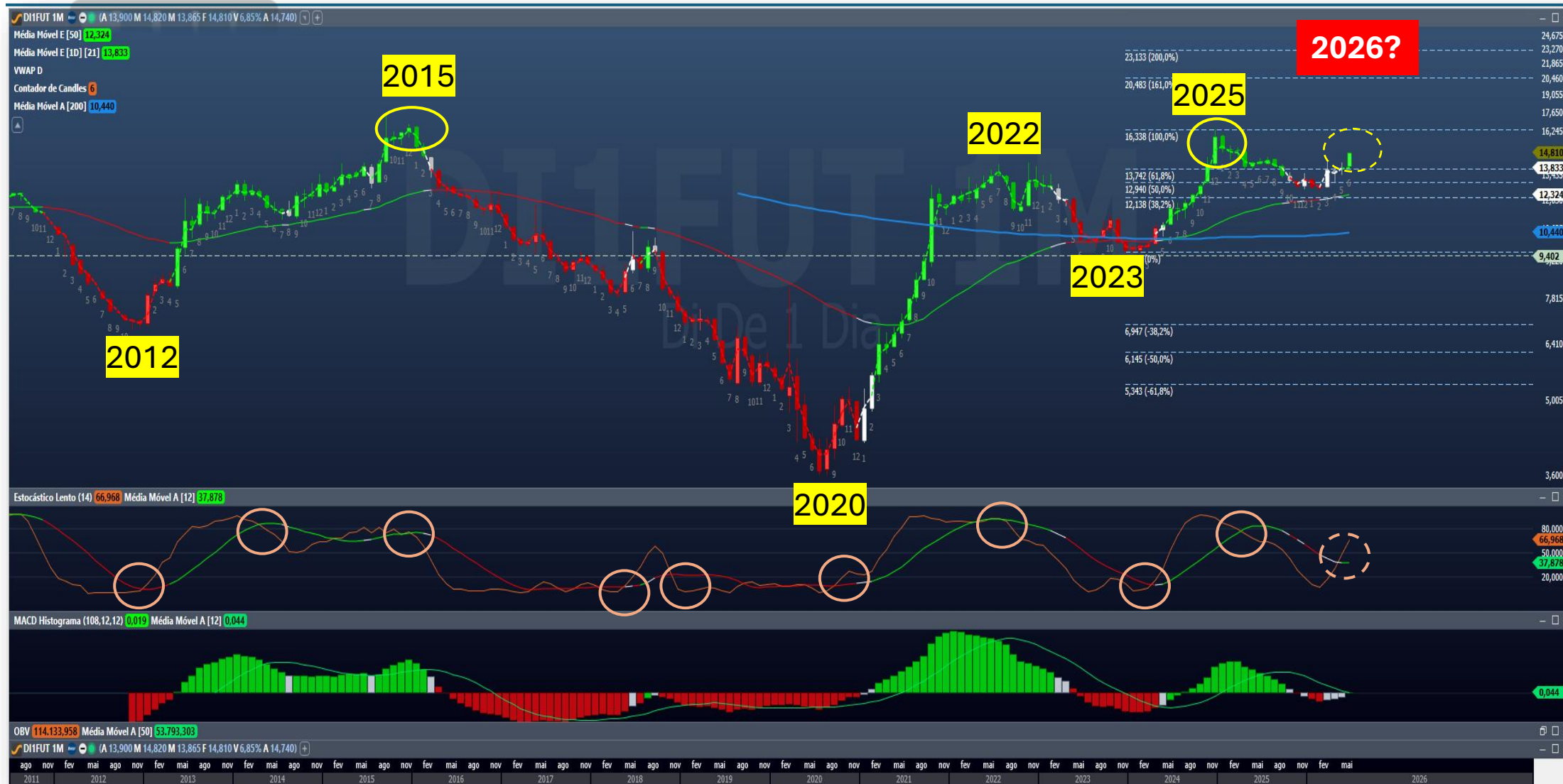

USO PARA ESTUDOS – NÃO É NENHUMA RECOMENDAÇÃO DE INVESTIMENTOS !!



# JUROS DI – CURVA DE JUROS

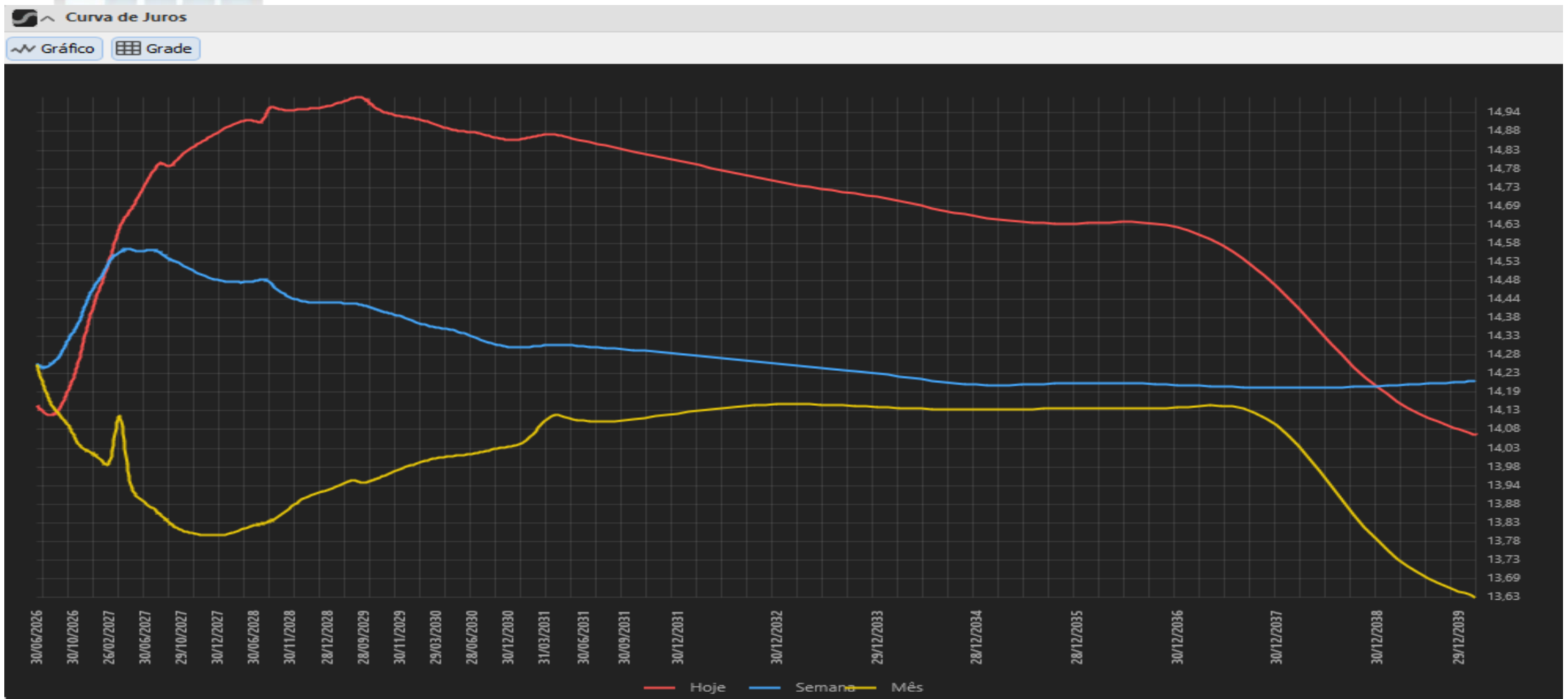

A curva de Juros voltou a abrir um pouco, o Mercado ainda está cobrando mais de 14 % a.a pelos próximos 10 anos !!!

**Focus** | MEDIANAS DAS EXPECTATIVAS DE MERCADO

12 de junho de 2026

	2026		Hoje	Comp. semanal*	2027		Hoje	Comp. semanal*	2028		2029	
	Há 4 semanas	Há 1 semana			Há 4 semanas	Há 1 semana			Hoje	Comp. semanal*	Hoje	Comp. semanal*
<b>IPCA (%)</b> 	4,92	5,11	<b>5,30</b>	▲ (14)	4,00	4,03	<b>4,10</b>	▲ (4)	3,68	▲ (1)	3,50	= (41)
<b>PIB (var. %)</b> 	1,85	1,91	<b>1,96</b>	▲ (4)	1,77	1,70	<b>1,70</b>	= (3)	2,00	= (118)	2,00	= (65)
<b>CÂMBIO (R\$/US\$)</b> 	5,20	5,15	<b>5,20</b>	▲ (1)	5,27	5,20	<b>5,25</b>	▲ (1)	5,30	= (3)	5,40	▲ (1)
<b>SELIC (% a.a.)</b> 	13,25	13,50	<b>13,75</b>	▲ (2)	11,25	11,50	<b>12,00</b>	▲ (2)	10,25	▲ (1)	10,00	= (6)

\* comportamento dos indicadores desde o último Focus; os valores entre parênteses expressam o número de semanas em que vem ocorrendo o último comportamento.

▲ Aumento ▼ Diminuição = Estabilidade  
em relação ao Focus anterior

Note-se que a Selic atual está em 14,25% e já existem dúvidas se o banco central continuará o corte .

A expectativa de inflação voltou a subir (favorece títulos IPCA +).

**Importante:** A tensão internacional causa pressão inflacionária influenciando as futuras decisões de corte de juros aqui no Brasil.

**META : SUPERAR A SELIC**  
(13,50 % ao ano)

# Oportunidades na Renda Fixa

Título	Rendimento Anual
Tesouro Reserva 2026	SELIC
Tesouro Selic 2021	SELIC + 0,0743%
Tesouro Prefixado 2029	14,89%
Tesouro Prefixado 2032	14,87%
Tesouro Prefixado com Juros Semestrais 2037	14,71%
Tesouro IPCA+ 2032	IPCA + 8,47%
Tesouro IPCA+ com Juros Semestrais 2037	IPCA + 7,89%
Tesouro IPCA+ 2040	IPCA + 7,54%
Tesouro IPCA+ com Juros Semestrais 2045	IPCA + 7,50%
Tesouro IPCA+ 2050	IPCA + 7,18%
Tesouro IPCA+ com Juros Semestrais 2060	IPCA + 7,38%
Tesouro RendA+ Aposentadoria Extra 2030	IPCA + 7,69%
Tesouro RendA+ Aposentadoria Extra 2035	IPCA + 7,40%
Tesouro RendA+ Aposentadoria Extra 2040	IPCA + 7,22%
Tesouro RendA+ Aposentadoria Extra 2045	IPCA + 7,10%
Tesouro RendA+ Aposentadoria Extra 2050	IPCA + 7,03%
Tesouro RendA+ Aposentadoria Extra 2055	IPCA + 7,00%
Tesouro RendA+ Aposentadoria Extra 2060	IPCA + 7,00%

## Oportunidades na Renda Fixa

- As decisões da Superquarta trouxeram novos componentes. A manutenção de juros elevados nos EUA restringe uma queda acentuada das taxas longas no Brasil. Internamente, a redução da Selic em 0,25% (colocando a taxa em 14,25% a.a.) contrasta com um Boletim Focus cujas expectativas de inflação continuam acima da meta e o mercado mantém o alerta com a saúde fiscal.
- A curva de juros brasileira segue operando de forma estressada. Com a inflação implícita elevada reportada pelo Focus, as oportunidades concentram-se em:
  - **Títulos IPCA+ de Médio Prazo:** Títulos do Tesouro IPCA+ oferecem proteção real robusta contra o desancoramento inflacionário sinalizado pelo mercado.
  - **Prefixados de Curto Prazo:** Capturar prêmios pontuais em ativos com vencimento curto, blindando o investidor contra a volatilidade das taxas longas, que continuam pressionadas pelo risco fiscal doméstico.



# BOLSAS ASIÁTICAS

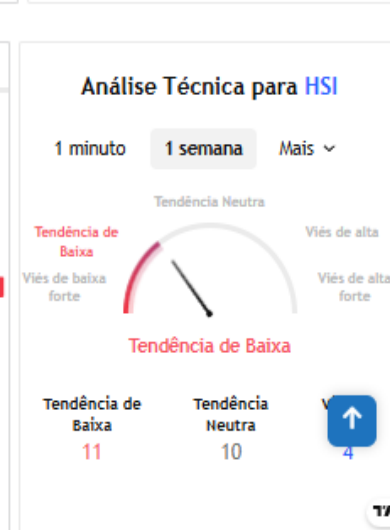
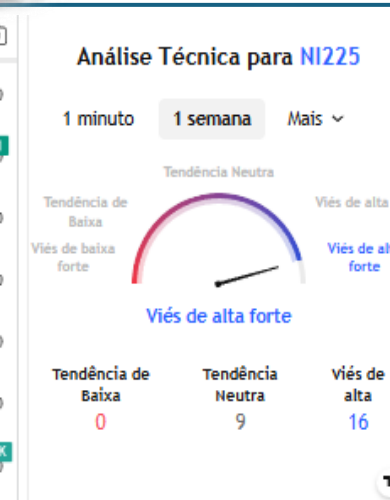
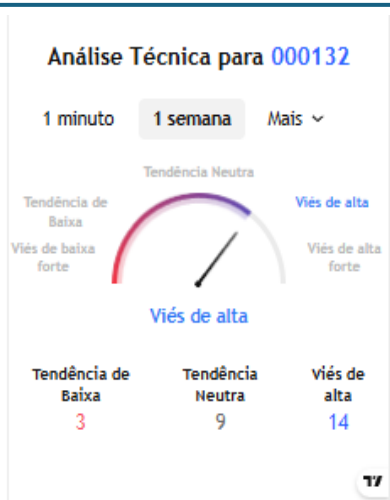

**Bolsas tentam reagir.**



# BOLSAS AMERICANAS

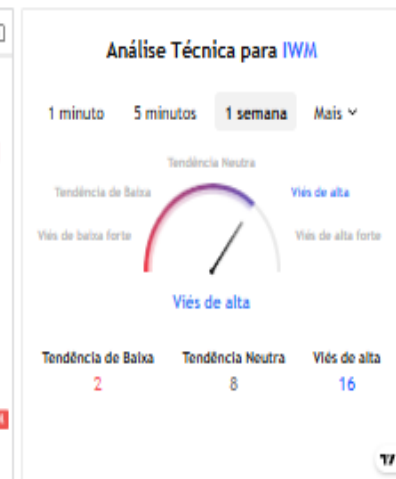
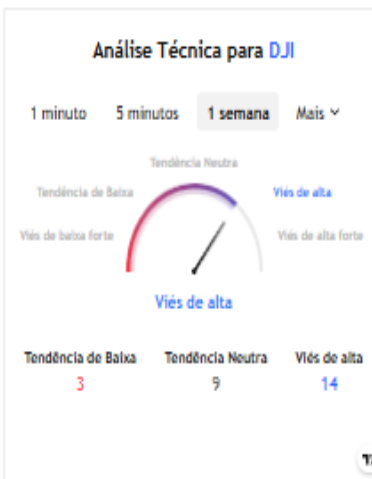
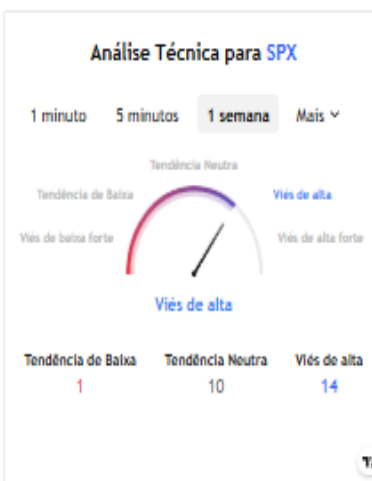

- Os índices americanos reagem, a despeito dos dados de inflação.

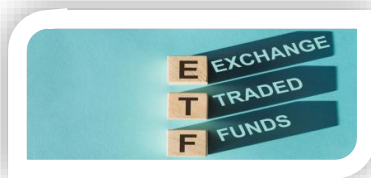

# IVVB11 ↑

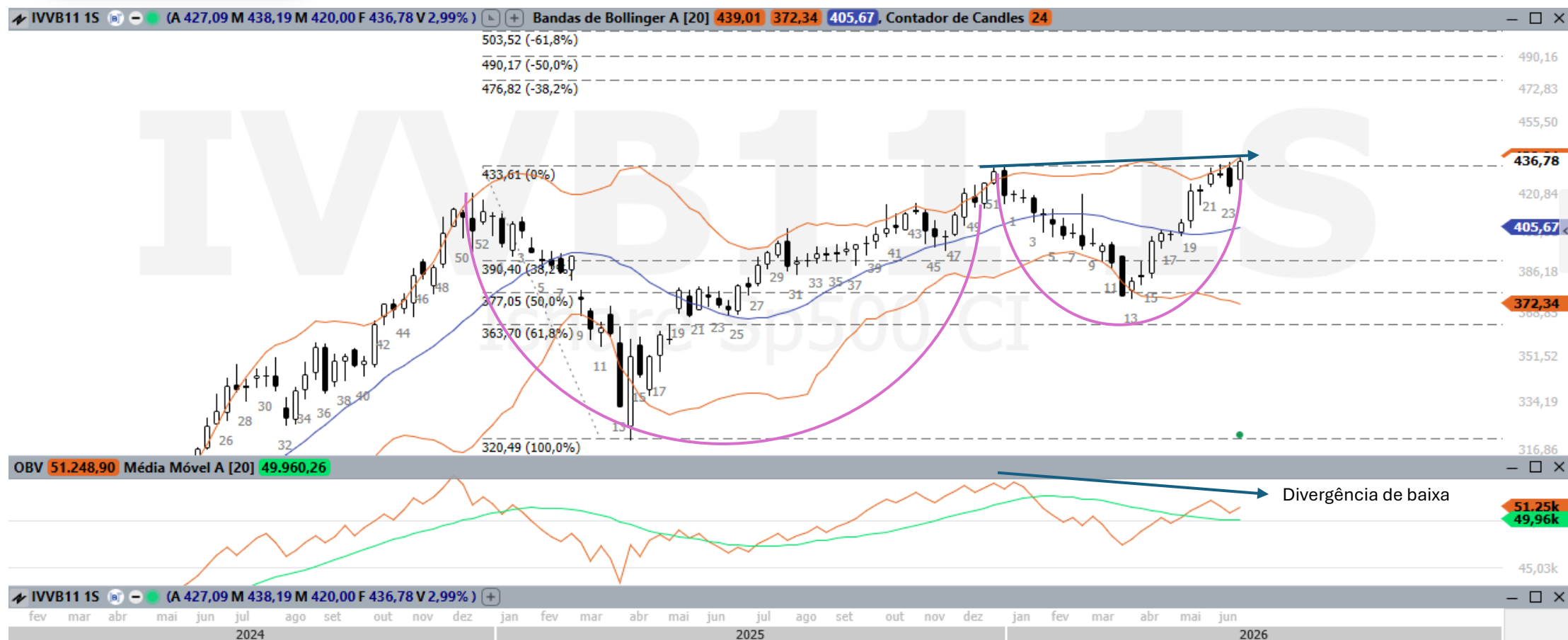

- O Gráfico forma figura parecida com o padrão Xícara com Alça ( padrão altista)
- Bandas de Bollinger abrindo (para cima)
- No entanto, identifica-se divergência de baixa no OBV.
- Lembrar que o movimento do dólar impacta no preço do IVVB11.



# CRIPOMOEDAS



- As criptomoedas **ESTÃO SOB FORTE CORREÇÃO.**
- Na bolsa brasileira podem ser operadas pelo contratos futuros **BITFUT; SOLFUT; ETERFUT;** e pelo **ETF HASH11.**





# CRIPTOMOEDAS



## MAPA DE CALOR

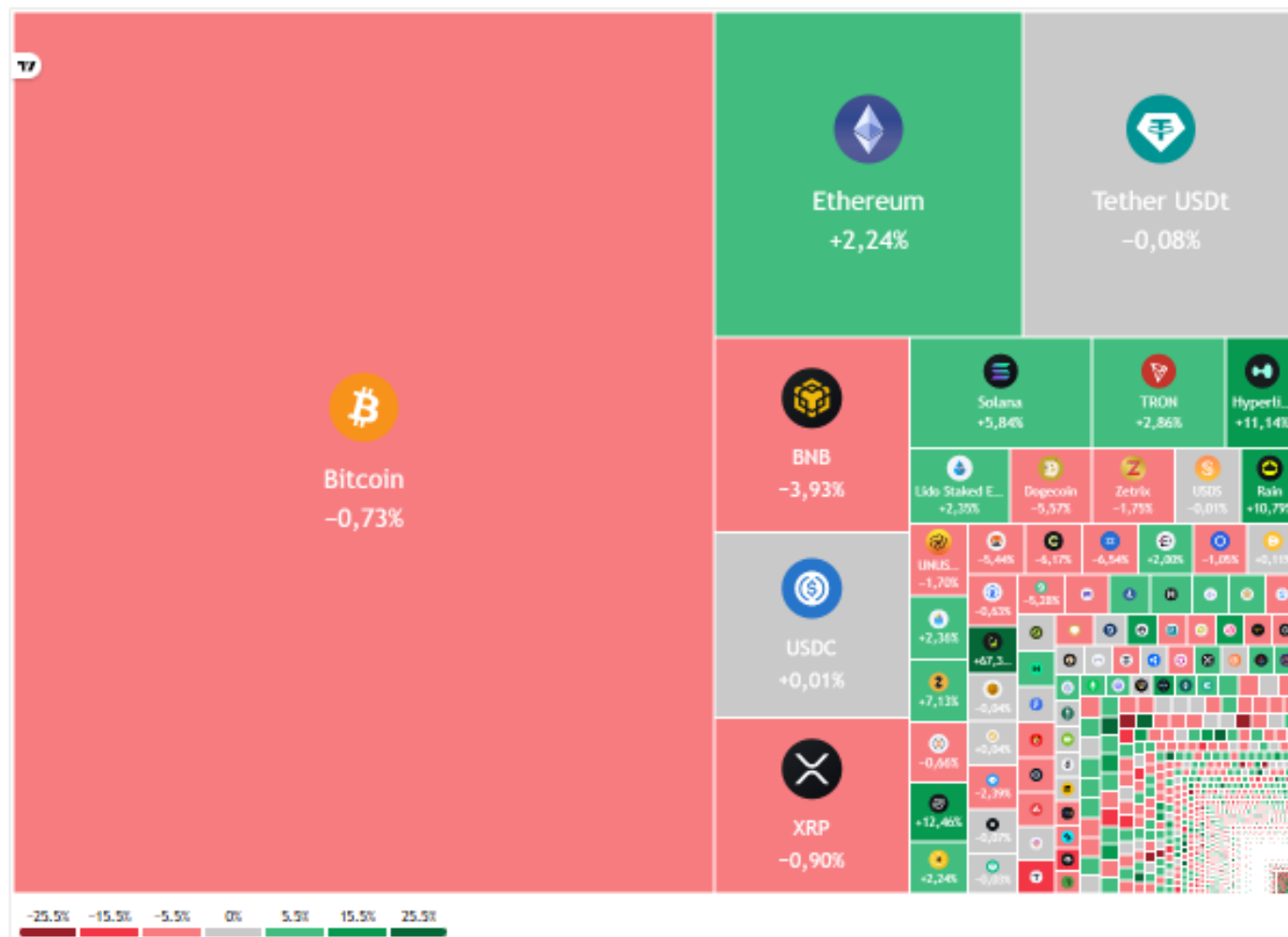

USO PARA ESTUDOS – NÃO É NENHUMA RECOMENDAÇÃO DE INVESTIMENTOS !!



# HASH11



HASH11 1S (A 43,26 M 44,03 M 41,50 F 42,11 V 2,13%) Bandas de Bollinger A [20] 53,86 40,93 47,40, Contador de Candles 24

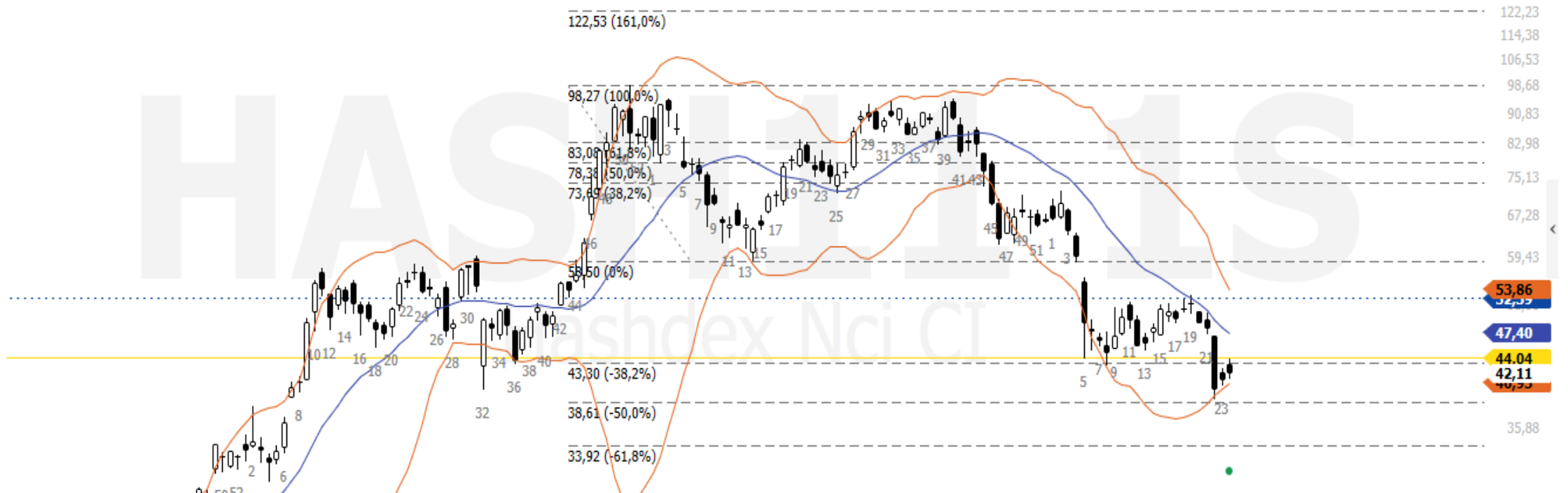

OBV -112.578,48 Média Móvel A [20] -112.801,85



HASH11 1S (A 43,26 M 44,03 M 41,50 F 42,11 V 2,13%)

jun jul ago set out nov jan fev mar abr mai jun jul ago set nov dez jan fev mar abr jun jul ago set out nov dez jan mar abr mai jun 2023 2024 2025 2026

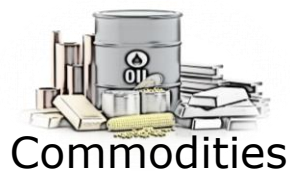

# Energéticas e Metálicas

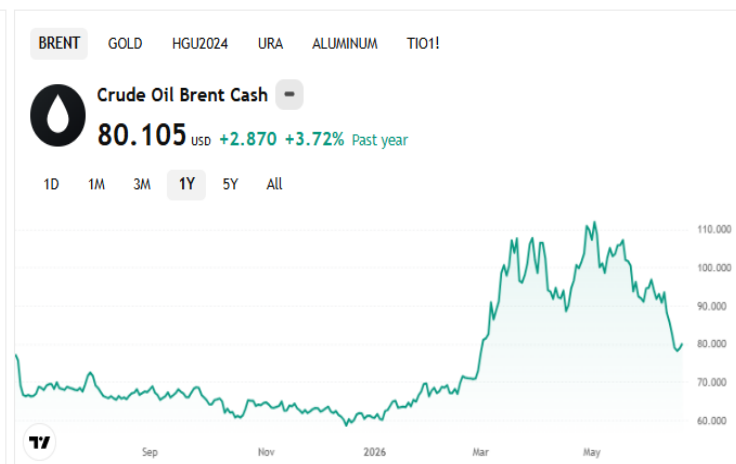

- Ouro testou o suporte na Região U\$ 4.000,00.
- Petróleo totalmente volátil, mas já perdeu o patamar dos cem dólares, sensível às notícias do Estreito de Ormuz.
- Minério de Ferro lateral.
- Urânio respeitou o suporte na casa dos U\$ 43,00.
- Cobre corrigiu no topo.

USO PARA ESTUDOS – NÃO É NENHUMA RECOMENDAÇÃO DE INVESTIMENTOS !!



# PETR4 ↓

- A PETROBRAS está exposta à toda a correção causada pelo término do conflito no Oriente Médio.
- Se perder o suporte na R\$ 37,65 terá novo alvo na R\$ 33,20.

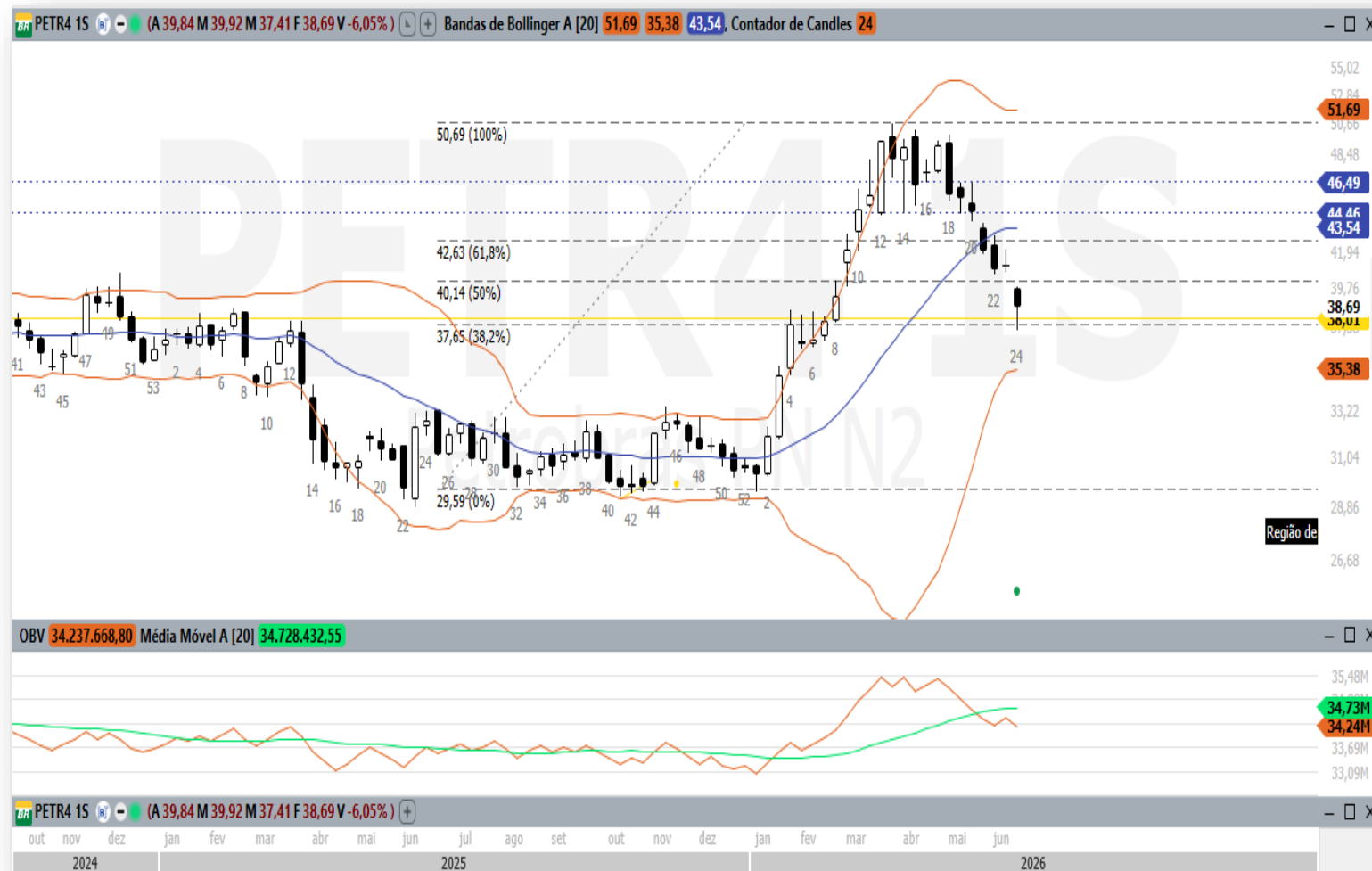

FUNDAMENTUS INVESTA CONSCIENTE

VOCÊ ESTÁ VENDENDO PETR4

PÁGINA INICIAL INVESTIMENTO CONSCIENTE MAIS OPÇÕES ENTRE EM CONTATO FUNDAMENTUS MOBILE DETALHES GRÁF

Papel	PETR4	Cotação	38,80
Tipo	PN	Data últ cot	19/06/2026
Empresa	PETROBRAS PN	Min 52 sem	27,94
Setor	Petróleo, Gás e Biocombustíveis	Max 52 sem	48,67
Subsetor	Exploração, Refino e Distribuição	Vol 5 méd (2m)	2.070.430.000
Valor de mercado	500.083.000.000	Últ balanço processado	31/03/2026
Valor da firma	824.174.000.000	Nro. Ações	12.888.700.000

Oscilações		Indicadores fundamentalistas			
Dia	-0,13%	P/L	4,65	LPA	8,35
Mês	-6,34%	P/VP	1,12	VPA	34,54
30 dias	-15,29%	P/EBIT	2,57	Marg. Bruta	47,4%
12 meses	26,78%	PSR	1,00	Marg. EBIT	39,1%
2026	29,09%	P/Ativos	0,40	Marg. Líquida	21,7%
2025	-6,06%	P/Cap. Giro	-10,28	EBIT / Ativo	15,6%
2024	18,02%	P/Ativ Circ Liq	-0,75	ROIC	16,8%
2023	94,43%	Div. Yield	7,7%	ROE	24,2%
2022	46,00%	EV / EBITDA	2,93	Liquidez Corr	0,74
2021	20,34%	EV / EBIT	4,23	Div Liq / Patrim	0,73
		Cres. Rec (5a)	-2,9%	Giro Ativos	0,40

Dados Balanço Patrimonial			
Ativo	1.246.070.000.000	Dív. Bruta	371.691.000.000
Disponibilidades	47.600.000.000	Dív. Líquida	324.091.000.000
Ativo Circulante	140.533.000.000	Patrim. Liq	445.189.000.000

Dados demonstrativos de resultados			
Últimos 12 meses	Últimos 3 meses		
Receita Líquida	498.091.000.000	Receita Líquida	123.686.000.000
EBIT	194.617.000.000	EBIT	49.116.000.000
Lucro Líquido	107.583.000.000	Lucro Líquido	32.663.000.000



# VALE3

- Conforme alertado, a Vale corrigiu até as médias.
- As retrações de FIBO funcionaram como Suporte e Resistências.
- O Preço está abaixo da MMA20.



FUNDAMENTUS  
INVISTA CONSCIENTE

VOCÊ ESTÁ VENDENDO  
VALE3

Procurar por ação/empresa/

PÁGINA INICIAL INVESTIMENTO CONSCIENTE MAIS OPÇÕES ENTRE EM CONTATO FUNDAMENTUS MOBILE DETALHES GRÁFIC

Papel	VALE3	Cotação	79,17
Tipo	ON NM	Data últ cot	12/06/2026
Empresa	VALE ON NM	Min 52 sem	46,22
Sector	Mineração	Max 52 sem	90,09
Subsector	Minerais Metálicos	Vol \$ méd (2m)	1.533.700.000
Valor de mercado	351.448.000.000	Últ balanço processado	31/03/2026
Valor da firma	422.216.000.000	Nro. Ações	4.439.160.000

Oscilações		Indicadores fundamentalistas			
Dia	0,47%	P/L	22,52	LPA	3,51
Mês	-4,41%	P/VP	1,84	VPA	43,07
30 dias	-5,13%	P/EBIT	4,89	Marg. Bruta	35,1%
12 meses	60,77%	PSR	1,64	Marg. EBIT	33,4%
2026	10,02%	P/Ativos	0,77	Marg. Líquida	6,4%
2025	48,04%	P/Cap. Giro	20,78	EBIT / Ativo	15,7%
2024	-23,31%	P/Ativ Circ Liq	-2,02	ROIC	17,9%
2023	-6,29%	Div. Yield	7,1%	ROE	8,2%
2022	24,46%	EV / EBITDA	4,72	Liquidez Corr	1,24
2021	0,14%	EV / EBIT	5,88	Dív Liq / Patrim	0,57
	Cres. Rec (5a)		-5,3%	Giro Ativos	0,47

Dados Balanço Patrimonial			
Ativo	457.173.000.000	Dív. Bruta	98.320.000.000
Disponibilidades	27.552.000.000	Dív. Líquida	70.768.000.000
Ativo Circulante	87.427.000.000	Patrim. Liq	191.216.000.000

Dados demonstrativos de resultados			
Últimos 12 meses		Últimos 3 meses	
Receita Líquida	214.864.000.000	Receita Líquida	48.680.000.000
EBIT	71.844.000.000	EBIT	15.457.000.000
Lucro Líquido	15.603.000.000	Lucro Líquido	9.953.000.000



# Agrícolas

A ALAVANCAGEM É ALTA!!!

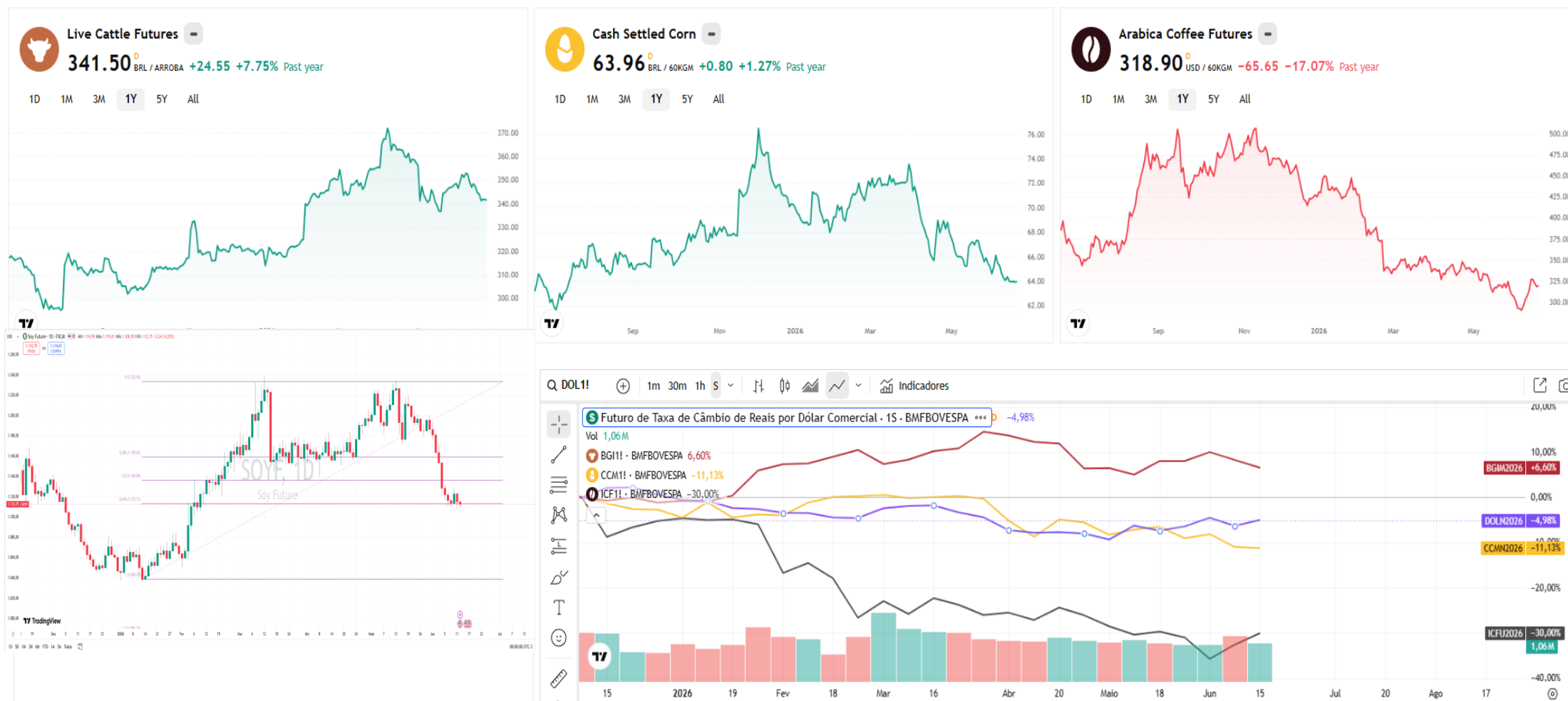

- Conforme alertado, O Contrato Futuro de Boi foi afetado pela decisão da União Europeia de não comprar Carne Brasileira e testa o suporte.
- Milho testa região de suporte entre R\$64,00 e R\$68,00 (muito cuidado com entradas pois a alavancagem é alta).
- Café respeitou a Rg R\$287,00 (muito cuidado com entradas pois a alavancagem é alta).
- O conflito no Oriente Médio impacta o mercado de grãos.

USO PARA ESTUDOS - NÃO É NENHUMA RECOMENDAÇÃO DE INVESTIMENTOS !!

- O EWZ perdeu o canal de alta, mas respeitou o suporte imediato.
- **Tem suportes nas Rg U\$32,00 e U\$30,00.**
- O Comportamento do EWZ estará atrelado à volatilidade causada pelo conflito no Oriente Médio, Tx de juros e comportamento do mercado americano.





# IBOV x SP 500

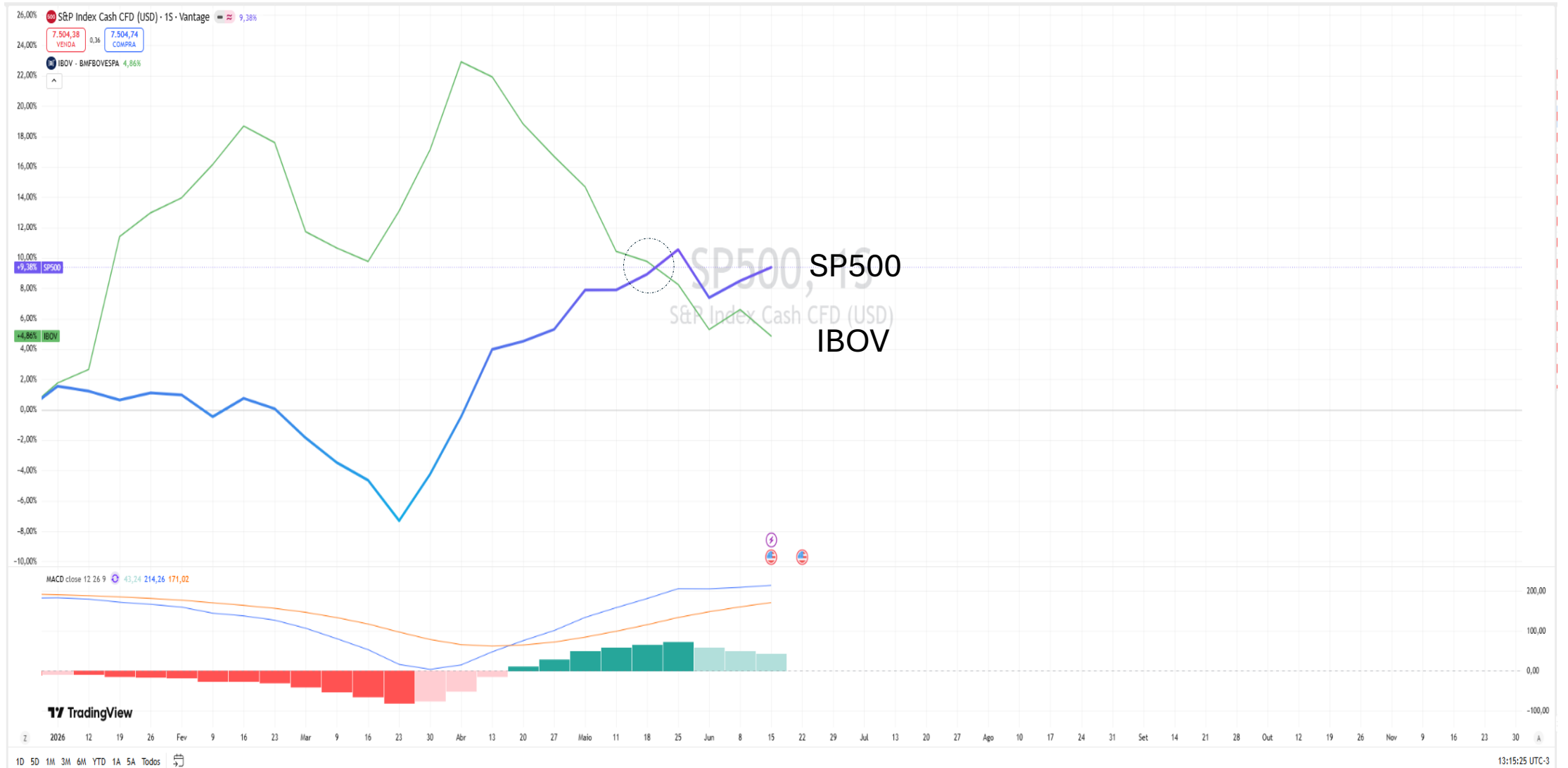

USO PARA ESTUDOS – NÃO É NENHUMA RECOMENDAÇÃO DE INVESTIMENTOS !!



# IBOV x MERCADOS EMERGENTES



- O IBOV ganhou momentum em relação ao MSCI.
- Em 2026, o MACD da razão MSCI x IBOV volta a ser favorável ao IBOV.

# IBOV x FLUXO ESTRANGEIRO



Fonte: <https://carteirafundos.com/investment-flow>

- A recente correção do IBOV foi acompanhada da retirada do capital estrangeiro.
- Apesar da saída de capital, no ano a entrada de fluxo estrangeiro corresponde a 35 bilhões de reais.



# HISTÓRICO RELAÇÃO PREÇO/LUCRO

A Bolsa brasileira está sendo negociada com P/L de 11,01 vezes, acima da média que é 10,91 vezes.

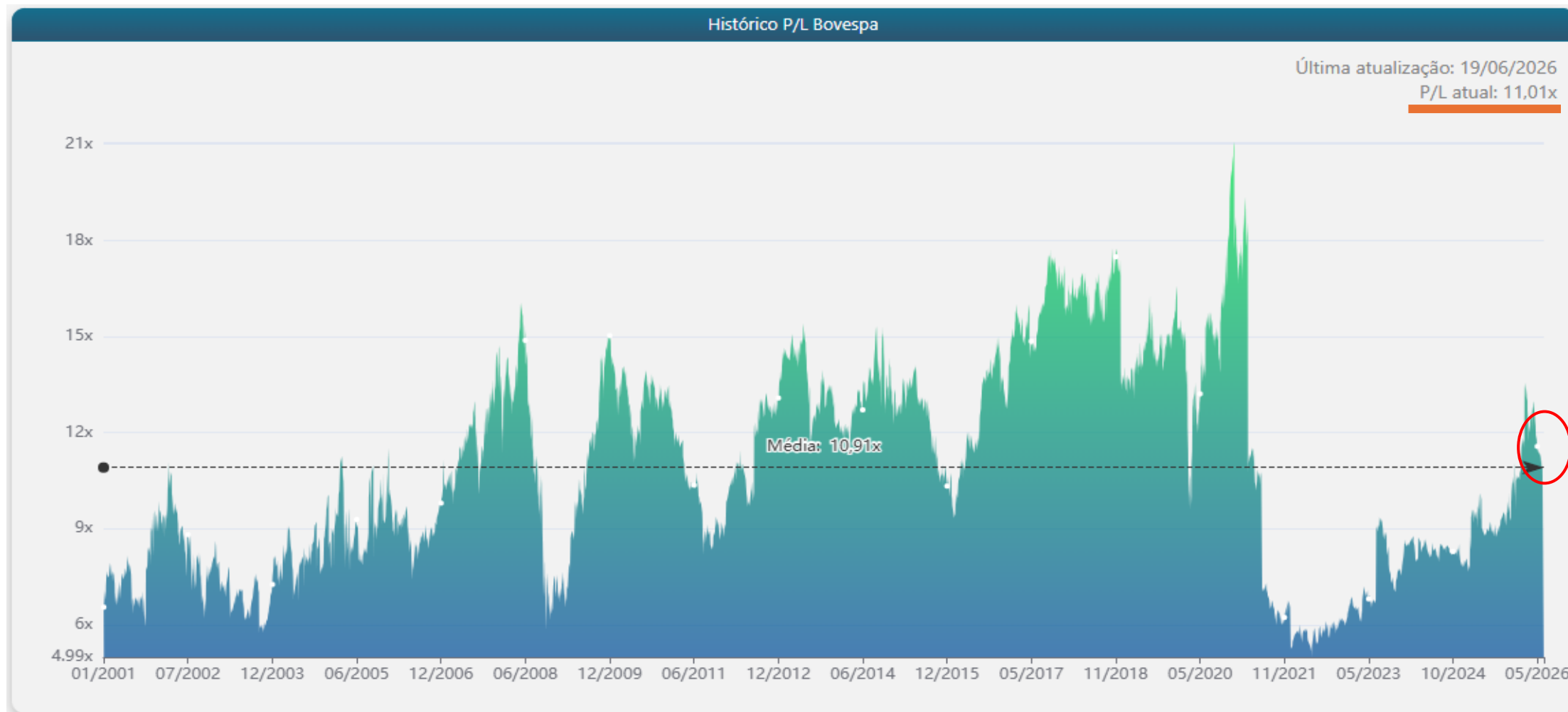

Fonte: <http://www.oceans14.com.br/acoes/historico-pl-bovespa>

USO PARA ESTUDOS – NÃO É NENHUMA RECOMENDAÇÃO DE INVESTIMENTOS !!



# IBOV

- IBOV colado no suporte na Rg 168000 Pts !!
  - No gráfico diário acionou o pivô de baixa . Tem que romper a Rg 174000 para caracterizar o repique.
  - Primária de alta (sendo testada), secundária de baixa , terciária indefinida.
  - A Guerra no Oriente Médio e a Eleição de 2026 trazem volatilidade ao IBOV.
- Estocástico Lento do Gráfico semanal em Rg de sobrevenida.**

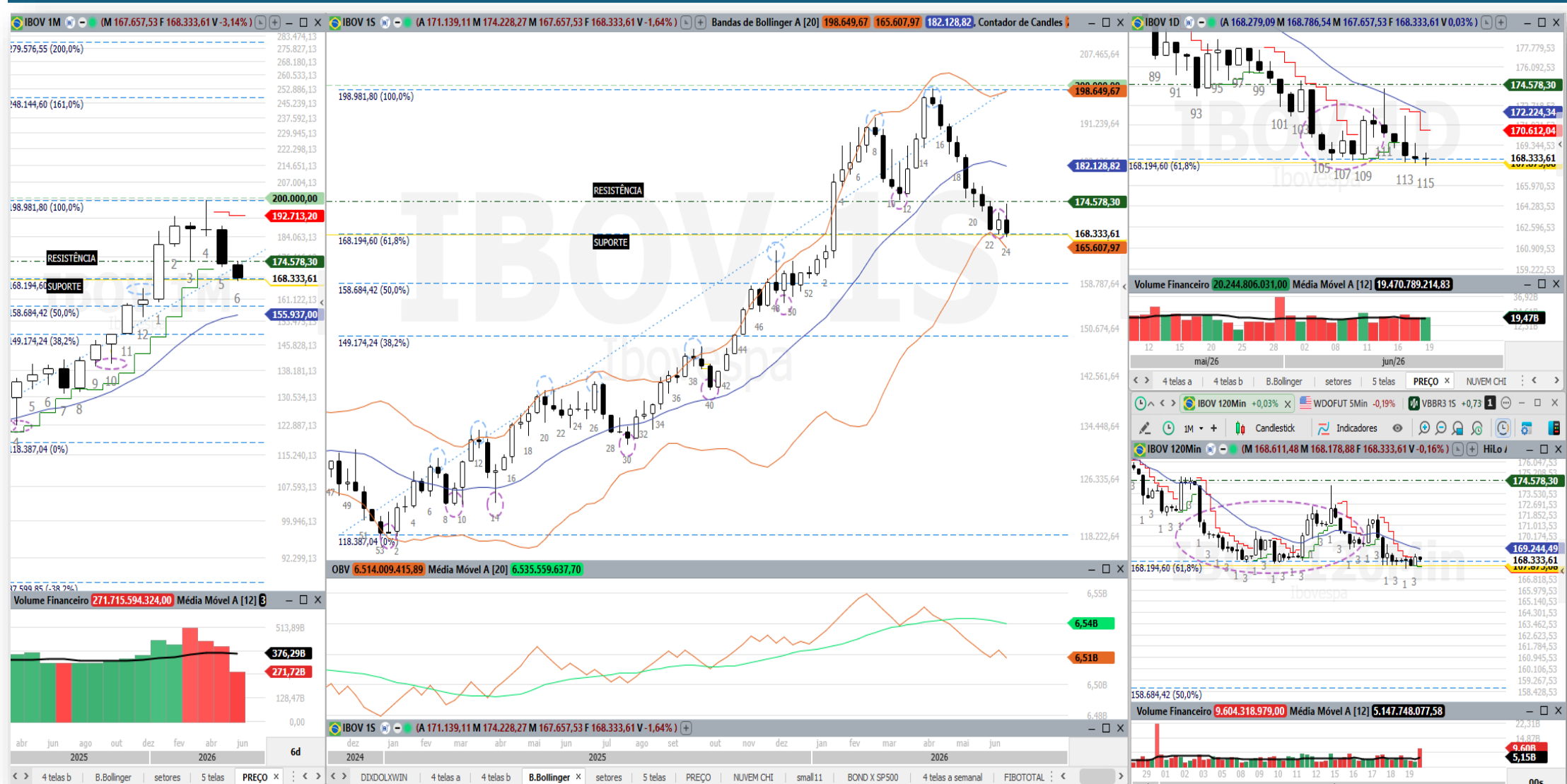



# IBOV - Detalhamento 120 Min





# Movimento de alta x Movimento de baixa



- **79 papéis estão em Baixa Forte e 10 estão em Alta. 08 papéis fizeram Rompimento de Baixa e 06 fizeram rompimento de Alta. Esse quadro mostra que o IBOV pode lateralizar. Isso tudo é claro, a depender da alta volatilidade prevista para a semana em função dos desdobramentos do conflito no Oriente Médio e das questões internas do Brasil, etc.**

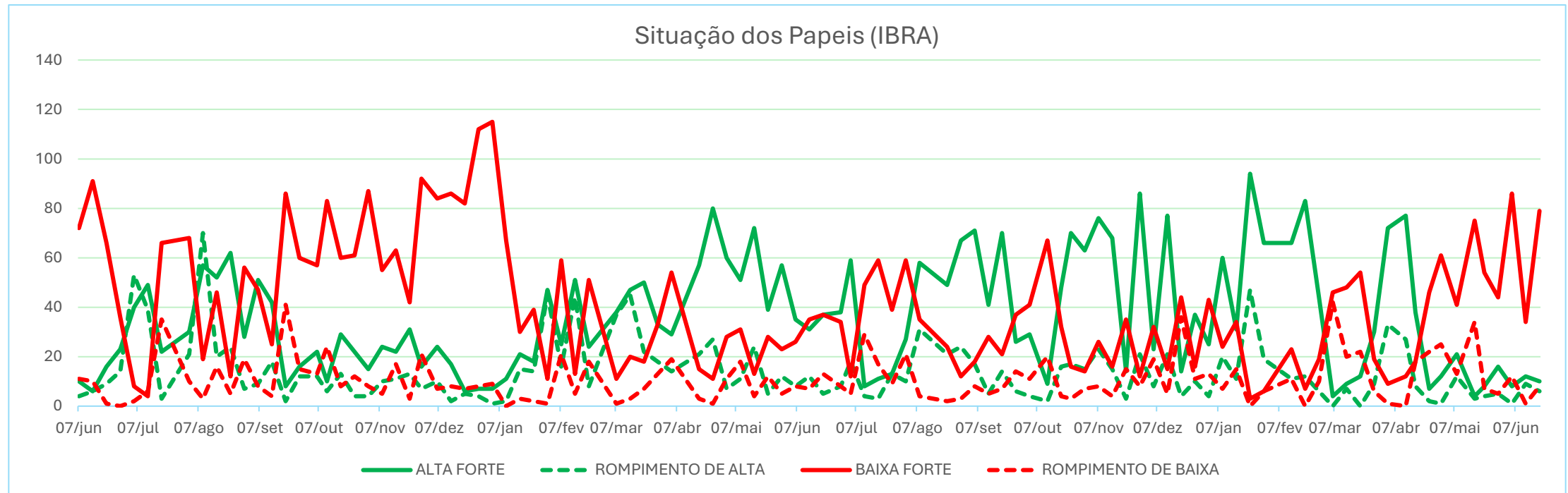

**Forte alta:** acima das Pcp médias no Semanal.

**Rompimento de alta:** cruzou para cima a MME 20.

**Forte baixa:** abaixo das Pcp médias no Semanal.

**Rompimento de baixa:** cruzou para baixo a MME 20.



# 21 JUN 26 - Compilando os Sinais !!



IBOV 15 (A 171.139,11 M 174.228,27 M 167.657,53 F 168.333,61 V -1,64%) HiLo Activator [3] 175.084,85 Média Móvel E [21] 176.161,46 Contador de Candles 24

Obs: Gráfico com Regra de coloração personalizada

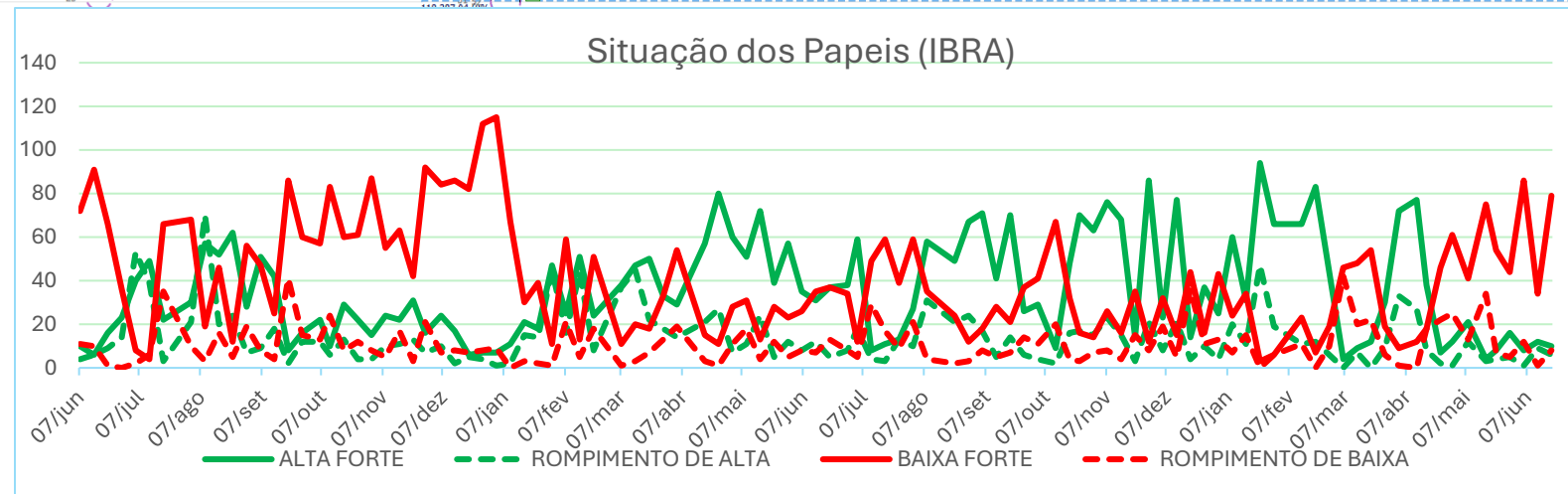
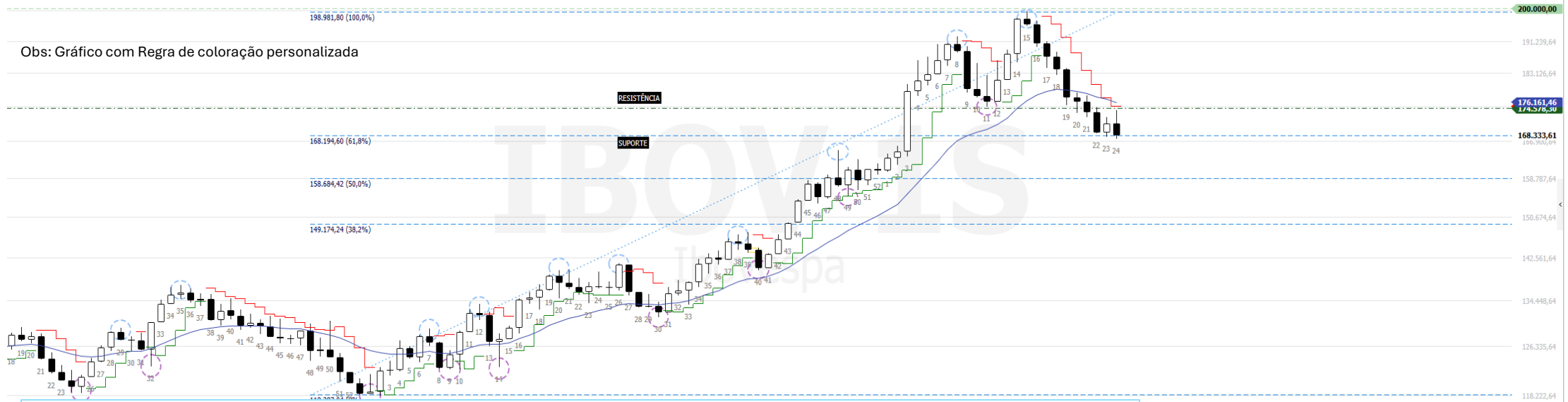

USO PARA ESTUDOS – NÃO É NENHUMA RECOMENDAÇÃO DE INVESTIMENTOS !!



# Setores - IBOV

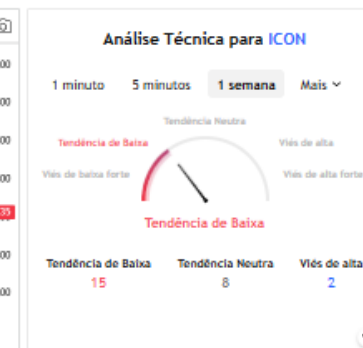
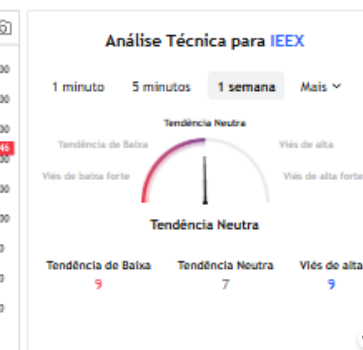
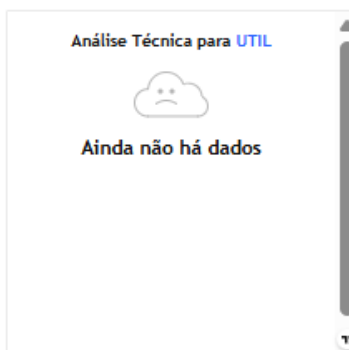
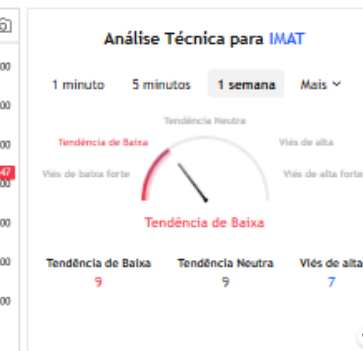



# Força Relativa



**SETORES COM FORÇA ACIMA DO IBOV**  
- UTIL (UTILITIES)

**SETORES COM FORÇA ABAIXO DO IBOV**  
- IEEX (ELÉTRICO)  
- IFNC (FINANCEIRO)  
- IMAT (MATERIAIS BÁSICOS)  
- IMOB (CONSTRUTORAS, IMÓVEIS)  
- ICON (CONSUMO E VAREJO)

**- Atenção!! A maioria dos setores está com desempenho abaixo do Índice.**



# Dólar

## NO MUNDO (DXY)



## NO BRASIL (WDOFUT)



- A política de Juros americanos podem trazer volatilidade para o Mercado.
- Esse movimento impacta as moedas emergentes, o ouro e as criptomoedas.
- A preocupação com o possível aumento dos juros americanos e a Guerra no Oriente Médio dão volatilidade ao Dólar DXY.

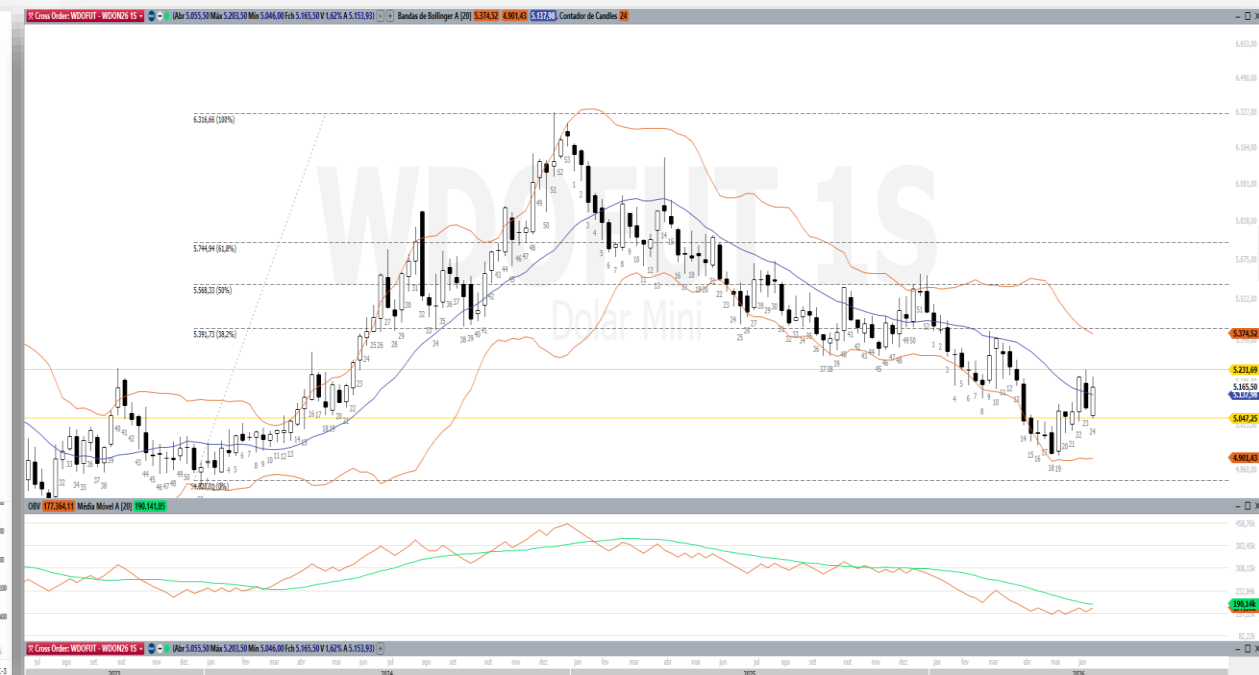

- No Brasil o dólar tem tendência de baixa, mas o cenário internacional e interno trazem ruídos ao movimento.
- Caso seja negociado acima da Rg R\$5,231 configurará rompimento de Pivô de alta no gráfico diário.

USO PARA ESTUDOS – NÃO É NENHUMA RECOMENDAÇÃO DE INVESTIMENTOS !!



# Resumo

## Variáveis para semana de 22 a 26 de junho de 2026.

	J. DI	S&p 500	DOW JONES	EWZ	BRENT	FEF2	MILHO	BOI	CAFÉ	DÓLAR	INFC	ICON	IMOB	UTIL	IEEX	IMAT
Sit	↑	↑	↑	↓	↓	↔	↓	↔	↓	↔	↔	↓	↔	↓	↔	↓
Reflexo no IBOV	↑	↑	↑	↓	↓	↔	↓	↔	↓	↔	↔	↓	↔	↓	↔	↓

### Sentimento preponderante

O cenário aponta para uma dinâmica de **continuidade da volatilidade lateral**. O Ibovespa deve seguir testando a faixa de suporte da sua consolidação atual antes de reunir forças macroeconômicas necessárias para uma tendência direcional clara.

**CADA UM DEVE SEGUIR A SUA ESTRATÉGIA DE INVESTIMENTO, TENDO MUITO CUIDADO COM OPERAÇÕES ALAVANCADAS. DEVEMOS BUSCAR DECISÕES RACIONAIS.**

### Fatores que Favorecem o IBOV:

A valuation descontada em termos de P/L histórico atua como um colchão de segurança para o mercado de ações.

O ciclo de cortes de juros pelo COPOM (Selic a 14,25%), mesmo que lento, tende a aliviar marginalmente o custo de capital de empresas ligadas ao ciclo doméstico de consumo a médio prazo.

### Fatores que Desfavorecem o IBOV:

O recuo internacional do Petróleo Brent pressiona as receitas projetadas do setor de óleo e gás local.

A manutenção de juros altos pelo FED fortalece o dólar globalmente, limitando a liquidez disponível para alocação em mercados emergentes como o Brasil.

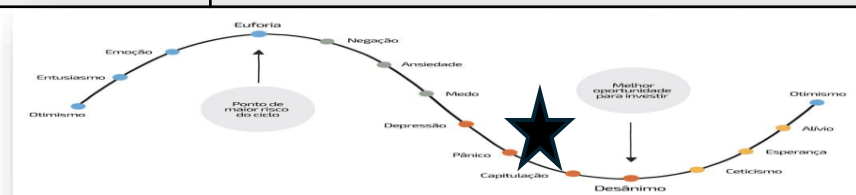

USO PARA ESTUDOS – NÃO É NENHUMA RECOMENDAÇÃO DE INVESTIMENTOS !!

★ estaríamos por aqui?



*"Toda árvore um dia foi semente"*