

MERCADO EM ALERTA



IBOV CAINDO
SELIC 14,50%

C3N4RIUS 175 **8-12 JUN**





8 a 12
JUN 26



- Estreito de Ormuz ainda fechado!!
- Petróleo volátil.
- Tx SELIC a 14,50 %.
- IBOV aprofunda a correção.
- IPO da SPACEX.
- União Europeia proíbe carne brasileira.

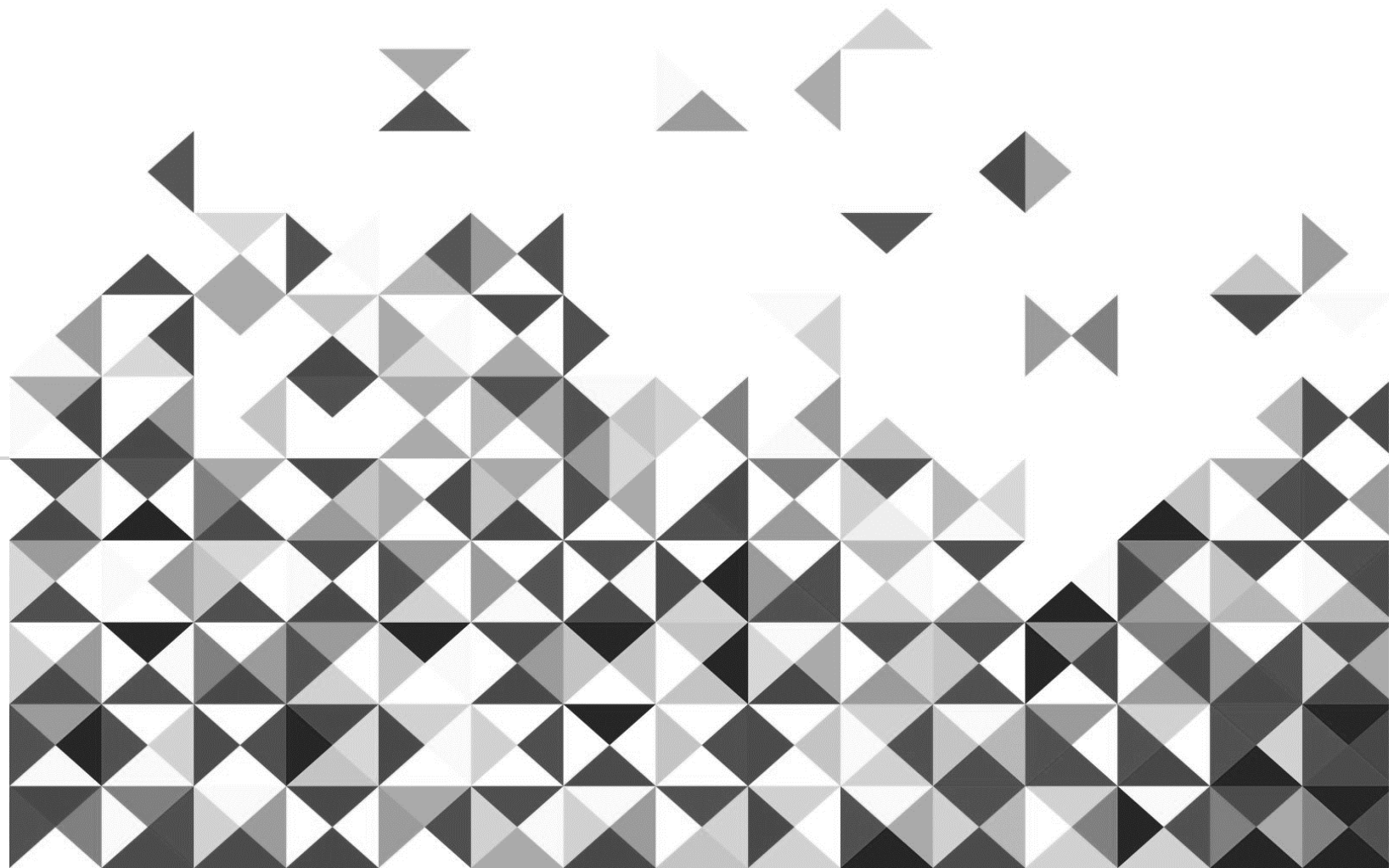



AVISO



C3N4RIUS é um estudo semanal do sobre investimentos, baseado na observação do mercado financeiro.

As observações apresentadas não se constituem indicação de operações.

O conteúdo apenas mostra a pertinência da possível aplicação de ferramentas de análise nos ativos negociados nos principais mercados financeiros, elaborados de forma independente e autônoma, para fins de estudo.

As informações, estimativas e projeções apresentadas referem-se à data de confecção do estudo, estando sujeitas às mudanças do mercado, não implicando na obrigação de qualquer comunicação de atualização ou revisão decorrentes dessas mudanças.

Para investimentos, procure um profissional credenciado.

O investimento em renda variável é considerado de alto risco, podendo ocasionar perdas significativas.

O investidor que utiliza este conteúdo em seu processo de tomada de decisão é o único responsável pelas decisões de investimento ou de abstenção de investimento que tomar.

8 a 12
JUN 26

PANORAMA

Cenário	Evento	Possíveis reflexos
Internacional	Impasse e escalada de tensões na Guerra do Oriente Médio; precificação dos mega IPOs de SpaceX e Anthropic; forte liquidação no mercado de criptoativos.	Pressão inflacionária global via commodities e fretes; drenagem de liquidez de mercados emergentes para o mercado acionário americano (foco em Tech/Aeroespacial).
Brasil	Deterioração das projeções do Boletim Focus; anúncio e implementação de medidas populistas (retirada da "taxa das blusinhas", expansão de linhas de crédito subsidiadas); forte alta do dólar na sexta-feira.	Abertura expressiva na curva de juros futuros (DI); derretimento do Índice Bovespa abaixo de suporte crítico; prêmio de risco elevado na renda fixa devido ao risco fiscal.











O Impasse no Oriente Médio e suas Implicações

O prolongamento e o conseqüente impasse geopolítico no Oriente Médio deixaram de ser um risco de cauda e passaram a atuar como o principal catalisador de volatilidade estrutural no mercado financeiro global.

- **Petróleo e Energia:** O barril de Petróleo (Brent) voltou a sofrer forte pressão de alta devido ao risco de estrangulamento nos canais de distribuição do Golfo Pérsico. A perspectiva de oferta restrita atua como um vetor inflacionário global imediato.
- **Ouro (Proteção Histórica):** O metal precioso renovou ímpeto comprador, funcionando como o principal porto seguro de grandes investidores e Bancos Centrais internacionais em momentos de estresse bélico.
- **Navegação Internacional e Fretes:** O desvio de rotas marítimas comerciais para evitar zonas de conflito elevou drasticamente os custos dos fretes marítimos globais e o tempo de trânsito de mercadorias, gerando gargalos nas cadeias de suprimentos globais.
- **Turismo e Indústria Bélica:** O setor de turismo global (especialmente na Europa e rotas euro-asiáticas) sofre com o aumento do custo de passagens e a aversão ao risco. Em contrapartida, as corporações da indústria bélica e de defesa aeroespacial registram recordes de carteiras de pedidos.

1º a 5
JUN 26

PANORAMA

	PIB	Crescimento do PIB	Orçamento em relação ao PIB	Dívida Pública/PIB	Taxa de juros	Taxa de Inflação	Taxa de desemprego	Transações Correntes em relação ao PIB	Produção Industrial Ano a Ano
 EUA	29,18T USD	2,7%	-5,9% do PIB	123,3% do PIB	3,75%	3,3%	4,3%	-3,6% do PIB	0,7%
 China Continental	18,74T USD	5%	-6,5% do PIB	88,3% do PIB	3%	1%	5,4%	3,3% do PIB	5,7%
 UE	16,41T USD	0,8%	-2,9% do PIB	87,8% do PIB	2,15%	3%	6,2%	1,7% do PIB	-0,6%
 Alemanha	4,66T USD	0,3%	-2,7% do PIB	63,5% do PIB	2,15%	2,9%	6,4%	4,5% do PIB	0%
 Japão	4,03T USD	0,1%	-2,3% do PIB	236,7% do PIB	0,75%	1,5%	2,7%	4,7% do PIB	2,3%
 Índia	3,91T USD	7,8%	-4,8% do PIB	81,92% do PIB	5,25%	3,4%	5,1%	-0,6% do PIB	4,1%
 UK	3,64T USD	1%	-4,3% do PIB	94,3% do PIB	3,75%	3,3%	4,9%	-2,4% do PIB	-0,4%
 França	3,16T USD	1,1%	-5,1% do PIB	115,6% do PIB	2,15%	2,2%	7,9%	-0,3% do PIB	-0,3%
 Brasil	2,18T USD	1,8%	-8,3% do PIB	78,64% do PIB	14,5%	4,14%	6,1%	-3,02% do PIB	-0,7%
 Rússia	2,17T USD	1%	-2,6% do PIB	18,3% do PIB	14,5%	5,9%	2,2%	2% do PIB	2,3%

Fonte: TradingView

USO PARA ESTUDOS – NÃO É NENHUMA RECOMENDAÇÃO DE INVESTIMENTOS !!

8 a 12
JUN 26

CALENDÁRIO ECONÔMICO

Calendário

Hora	Moeda	Evento	Import.
terça-feira, 9 de junho de 2026			
11:00	US	Vendas de Casas Usadas (Mai)	★★★
quarta-feira, 10 de junho de 2026			
09:30	US	IPC (Mensal) (Mai)	★★★
09:30	US	IPC-núcleo (Mensal) (Mai)	★★★
09:30	US	IPC EUA (Anual) (Mai)	★★★
11:30	US	Estoques de Petróleo Bruto	★★★
quinta-feira, 11 de junho de 2026			
09:00	BR	Crescimento do Setor de Serviços (Anual) (Abr)	★★★
09:00	BR	Crescimento do Setor de Serviços (Mensal) (Abr)	★★★
09:30	US	IPP (Mensal) (Mai)	★★★
09:30	US	Pedidos Iniciais por Seguro-Desemprego	★★★
sexta-feira, 12 de junho de 2026			
03:00	DE	IPC - Alemanha (Mensal) (Mai)	★★★
09:00	BR	IPCA Acumulado 12 meses (Anual) (Mai)	★★★
09:00	BR	IPCA (Mensal) (Mai)	★★★

Fonte: Investing.com

Calendário Econômico: Inflação domina a agenda econômica da semana

Por Investing.com | Autor Leandro Manzani | Dados Econômicos
Publicado 06.06.2026, 13:03 | Atualizado 06.06.2026, 18:09

[f](#)
[x](#)
[in](#)
[s](#)
[Google News](#)
[📧](#)
[💬](#)



DoubleLine e Oaktree compram dívida para se proteger de riscos de crédito ligados à IA

Por Investing.com | Autor Luke Jurlic | Ações
Publicado 06.06.2026, 17:41

[f](#)
[x](#)
[in](#)
[s](#)
[Google News](#)
[📧](#)
[💬](#)



Fonte: Investing.com



ESTUDO INTERMERCADOS

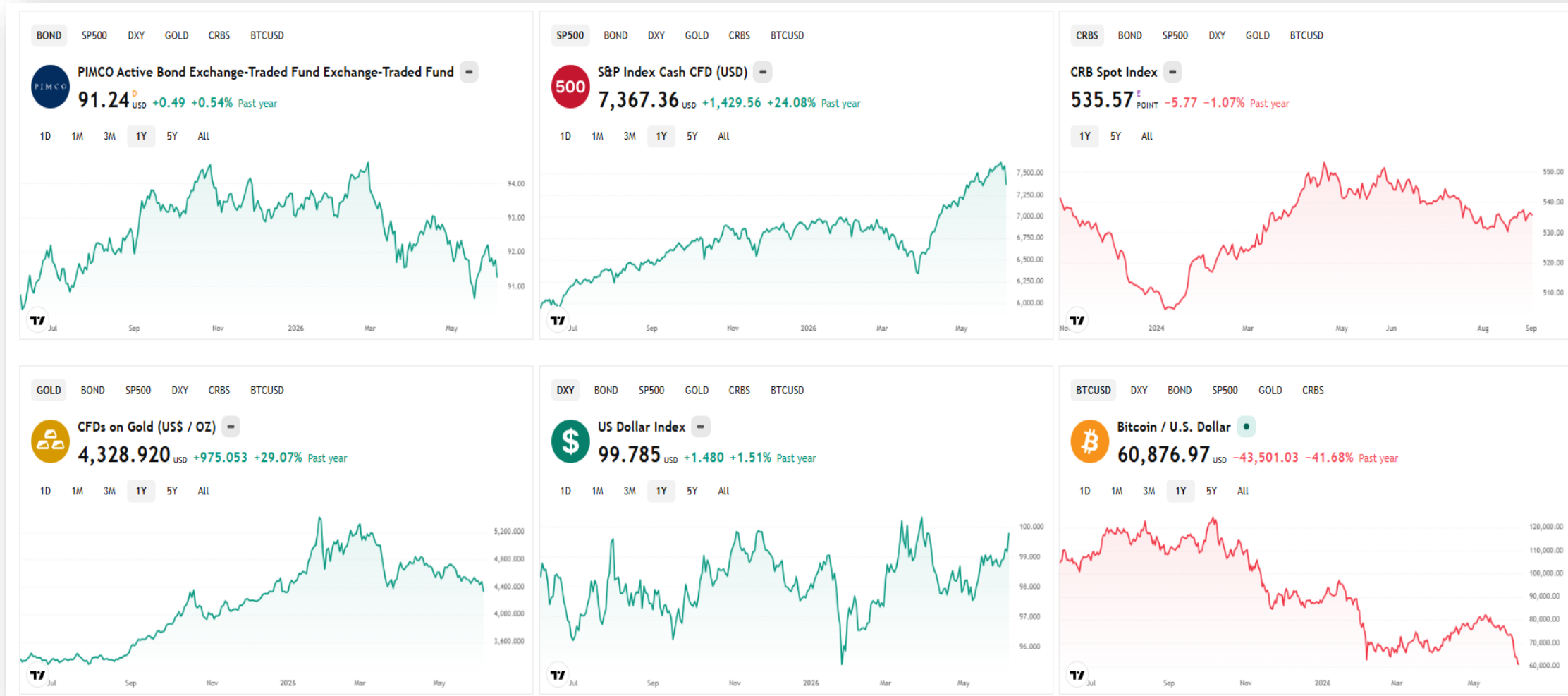

Resultados dos últimos 12 meses, com base em gráficos semanais.

USO PARA ESTUDOS – NÃO É NENHUMA RECOMENDAÇÃO DE INVESTIMENTOS !!

ESTUDO INTERMERCADOS "EUA"

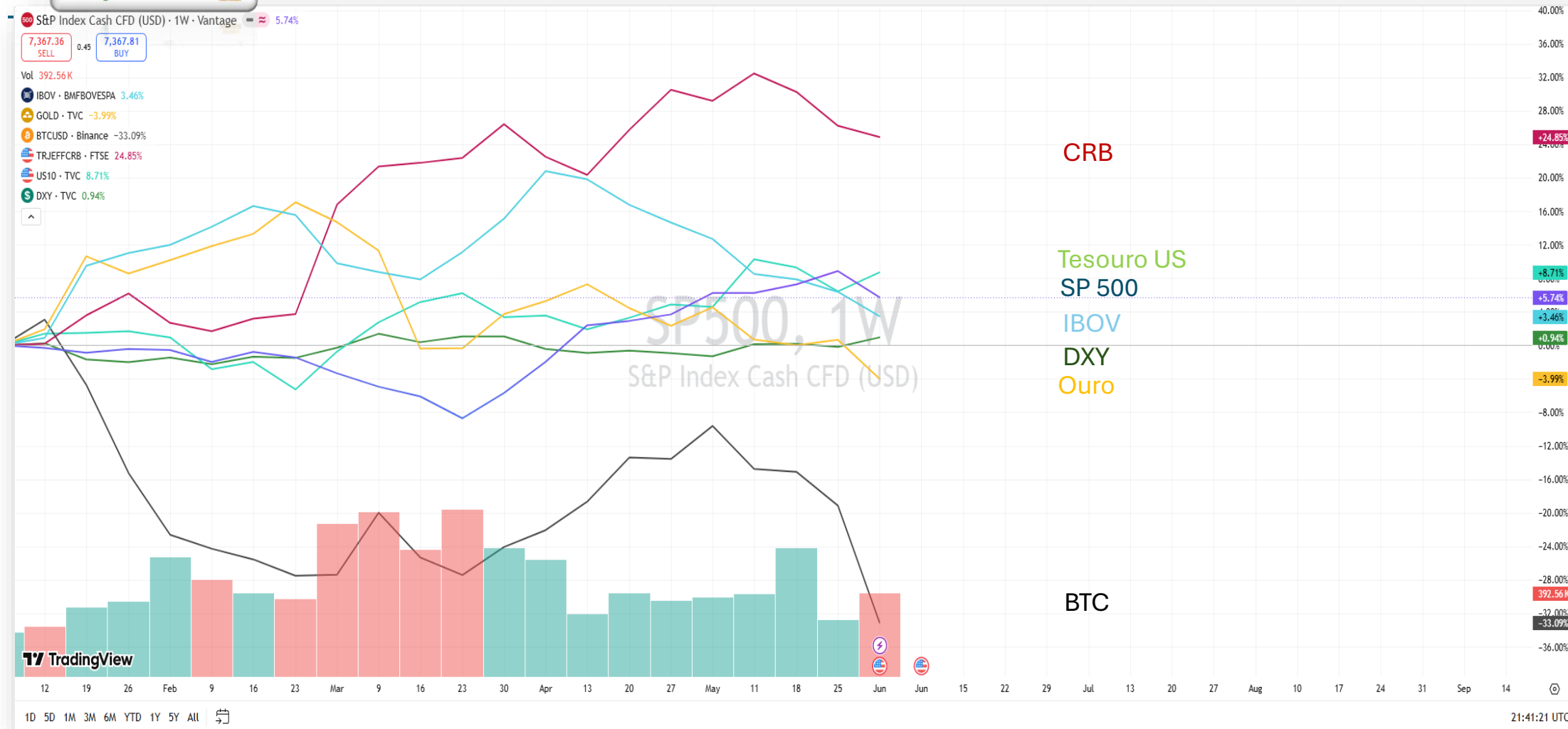

Fonte: Trading View

USO PARA ESTUDOS – NÃO É NENHUMA RECOMENDAÇÃO DE INVESTIMENTOS !!



JUROS DI

ATENÇÃO !!!

- Juros futuro fez candle de ignição acima da MMA 21 períodos do Gráfico Semanal.



USO PARA ESTUDOS – NÃO É NENHUMA RECOMENDAÇÃO DE INVESTIMENTOS !!



JUROS DI – GRÁFICO MENSAL

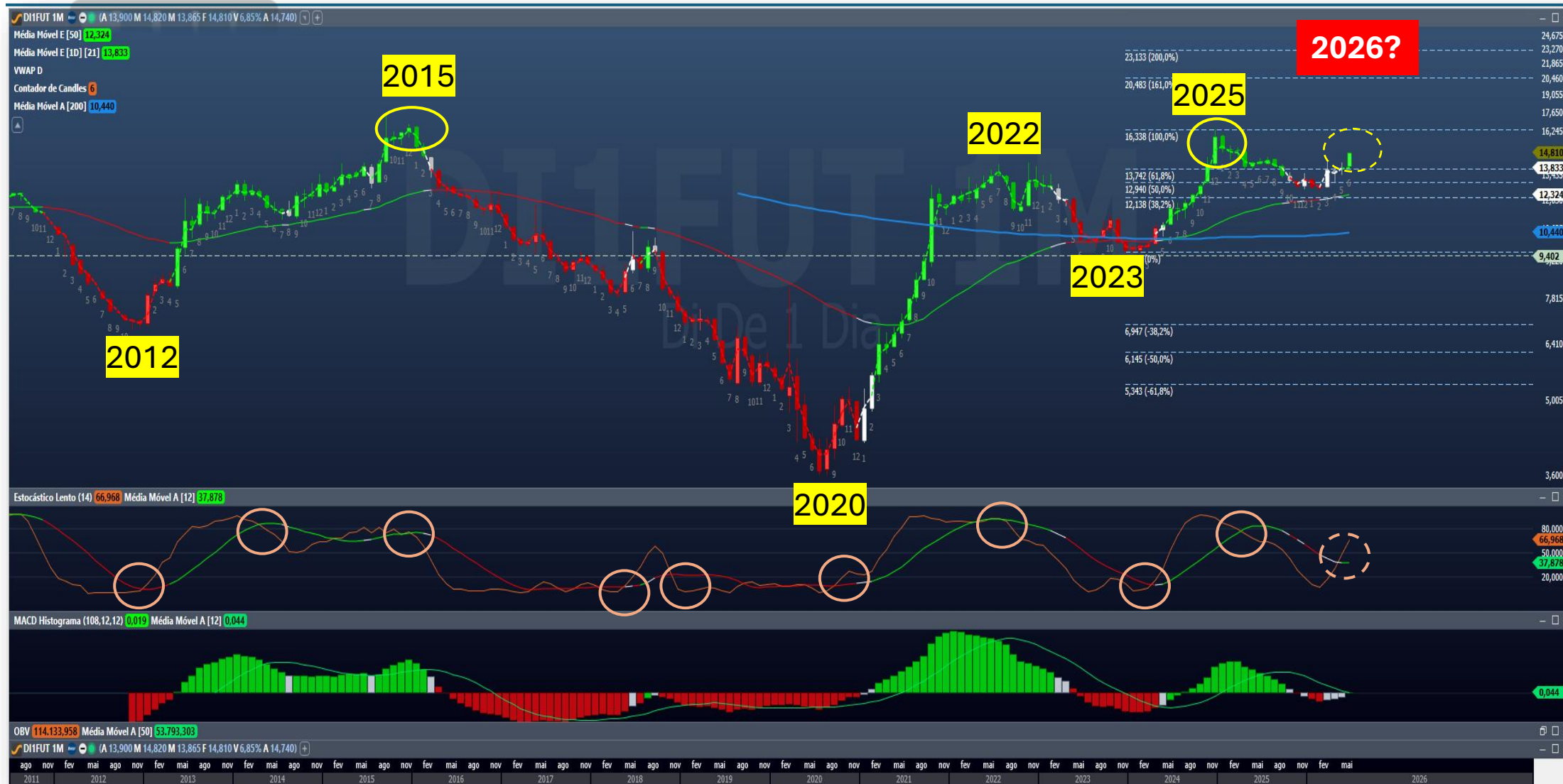

USO PARA ESTUDOS – NÃO É NENHUMA RECOMENDAÇÃO DE INVESTIMENTOS !!



JUROS DI – CURVA DE JUROS

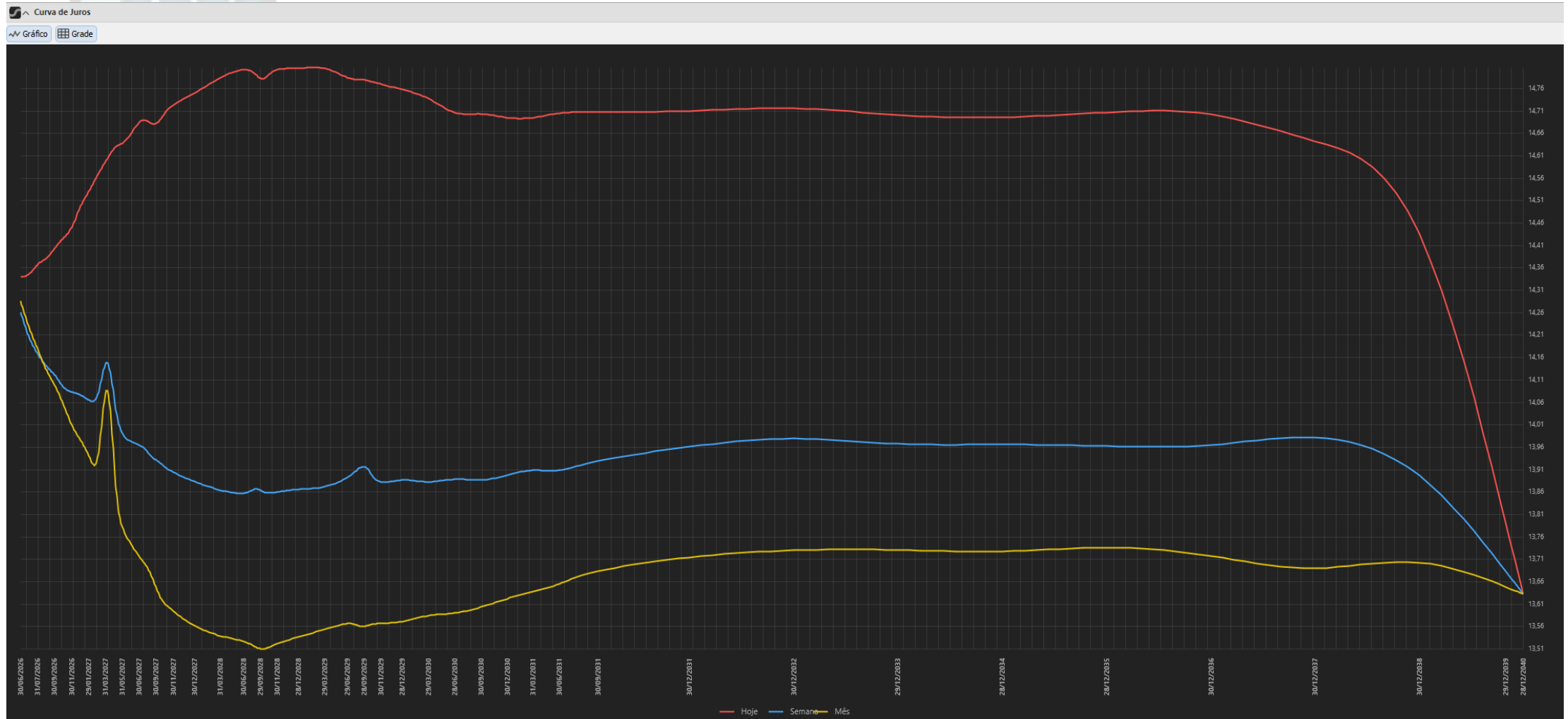

Focus | MEDIANAS DAS EXPECTATIVAS DE MERCADO

29 de maio de 2026

	2026				2027				2028		2029	
	Há 4 semanas	Há 1 semana	Hoje	Comp. semanal*	Há 4 semanas	Há 1 semana	Hoje	Comp. semanal*	Hoje	Comp. semanal*	Hoje	Comp. semanal*
IPCA (%) 	4,89	5,04	5,09	▲ (12)	4,00	4,01	4,02	▲ (2)	3,66	▲ (1)	3,50	= (39)
PIB (var. %) 	1,85	1,89	1,90	▲ (2)	1,75	1,70	1,70	= (1)	2,00	= (116)	2,00	= (63)
CÂMBIO (R\$/US\$) 	5,25	5,17	5,16	▼ (2)	5,30	5,26	5,25	▼ (3)	5,30	= (1)	5,40	= (4)
SELIC (% a.a.) 	13,00	13,25	13,25	= (2)	11,00	11,25	11,25	= (3)	10,00	= (19)	10,00	= (4)

Note-se que a Selic atual está em 14,50% e já existem dúvidas se o banco central continuará o corte ou se fará mais um corte de 0.25%.

A expectativa de inflação voltou a subir (favorece títulos IPCA +).

Importante: A tensão internacional causa pressão inflacionária influenciando as futuras decisões de corte de juros aqui no Brasil.

* comportamento dos indicadores desde o último Focus; os valores entre parênteses expressam o número de semanas em que vem ocorrendo o último comportamento.

▲ Aumento ▼ Diminuição = Estabilidade
em relação ao Focus anterior

**META : SUPERAR A SELIC
(13,25 % ao ano)**

Oportunidades na Renda Fixa

Com a curva de juros invertida e estressada, as melhores assimetrias encontram-se nos extremos:

- 1. Títulos Atrelados à Inflação (Tesouro IPCA+):** As taxas de longo prazo voltaram a oferecer prêmios reais extremamente elevados (acima de IPCA + 7,20% a 7,50%). São excelentes oportunidades para carregar até o vencimento (*buy and hold*), garantindo blindagem patrimonial contra o descontrole fiscal.
- 2. Pós-Fixados (Tesouro Selic):** Para investidores defensivos e construção de reserva de liquidez, o Tesouro Selic segue entregando rentabilidade nominal e real brutais devido à manutenção da SELIC próxima a 15% ao ano, sem os riscos de oscilação negativa da marcação a mercado.
- 3. Crédito Privado High Grade (CRI, CRA, Debêntures Incentivadas):** Emissões de empresas de setores perenes (elétrico e saneamento) indexadas ao IPCA ou ao CDI com prêmios adicionais generosos oferecem excelente relação risco-retorno com isenção de Imposto de Renda para pessoa física.

Oportunidades na Renda Fixa

Título		Rendimento Anual
Tesouro Reserva 2036	Liquidez diária (2/4/7)	SELIC
<small>ⓘ Par enquanto, o Tesouro Reserva é operado exclusivamente pelo Banco do Brasil. A simulação pode ser feita no site do Tesouro Direto, mas para investir você precisa ter uma conta em um dos bancos parceiros.</small>		
Tesouro Selic 2031		SELIC + 0,0744%
Tesouro Prefixado 2029		14,69%
Tesouro Prefixado 2032		14,68%
Tesouro Prefixado com Juros Semestrais 2037	Juros semestrais	14,72%
Tesouro IPCA+ 2032		IPCA + 8,23%
Tesouro IPCA+ com Juros Semestrais 2037	Juros semestrais	IPCA + 7,84%
Tesouro IPCA+ 2040		IPCA + 7,54%
Tesouro IPCA+ com Juros Semestrais 2045	Juros semestrais	IPCA + 7,58%

Tesouro IPCA+ 2050		IPCA + 7,19%
Tesouro IPCA+ com Juros Semestrais 2060	Juros semestrais	IPCA + 7,43%
Tesouro Renda+ Aposentadoria Extra 2030		IPCA + 7,65%
Tesouro Renda+ Aposentadoria Extra 2035		IPCA + 7,43%
Tesouro Renda+ Aposentadoria Extra 2040		IPCA + 7,29%
Tesouro Renda+ Aposentadoria Extra 2045		IPCA + 7,20%
Tesouro Renda+ Aposentadoria Extra 2050		IPCA + 7,16%
Tesouro Renda+ Aposentadoria Extra 2055		IPCA + 7,15%
Tesouro Renda+ Aposentadoria Extra 2060		IPCA + 7,15%
Tesouro Renda+ Aposentadoria Extra 2065		IPCA + 7,15%
Tesouro Educa+ 2027		IPCA + 8,40%



BOLSAS ASIÁTICAS

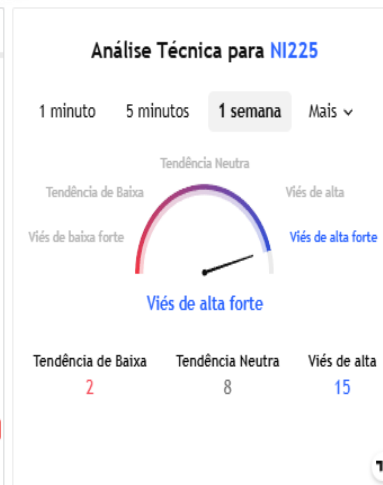

Bolsas asiáticas sinalizam correção.



BOLSAS AMERICANAS

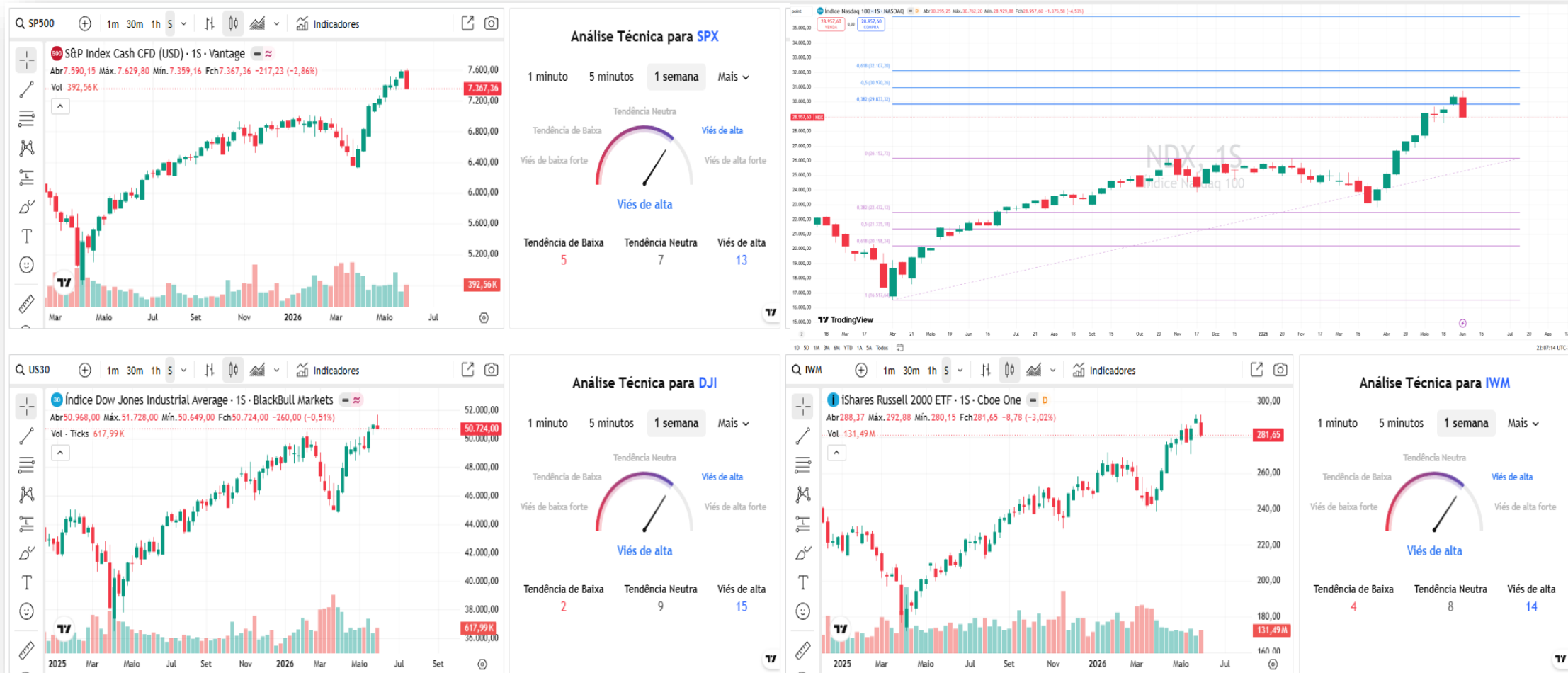

- Os índices americanos fizeram estruturas de topo, confirma se perderem as mínimas da semana passada.
- Movimento influenciado pelo IPO da SPACEX, que vai drenar liquidez do mercado.

USO PARA ESTUDOS – NÃO É NENHUMA RECOMENDAÇÃO DE INVESTIMENTOS !!

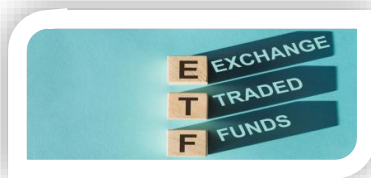

IVVB11

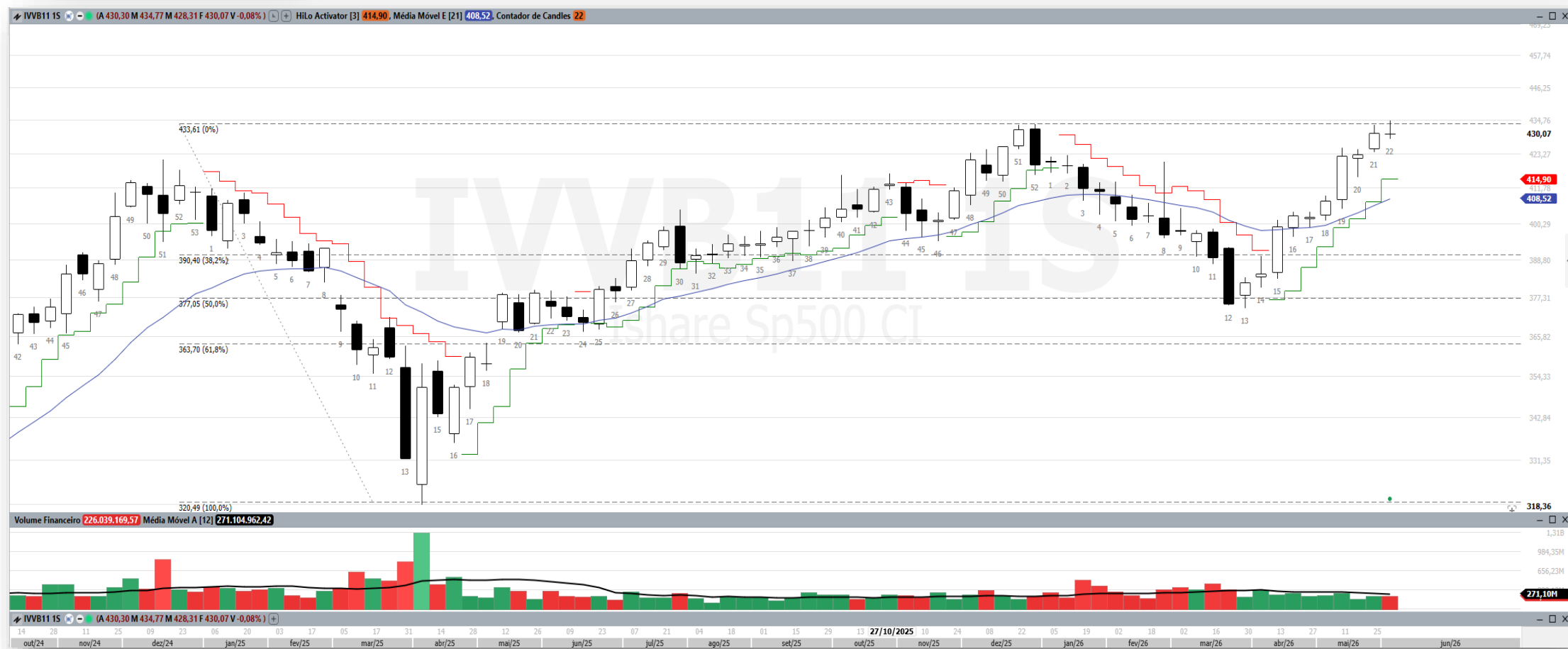

- Conforme alertado, o IVVB11 vem subindo gradualmente.
- Médias e retrações de FIBO funcionando como suportes.
- Lembrar que o movimento do dólar impacta no preço do IVVB11.

USO PARA ESTUDOS – NÃO É NENHUMA RECOMENDAÇÃO DE INVESTIMENTOS !!



CRIPTOMOEDAS



MAPA DE CALOR

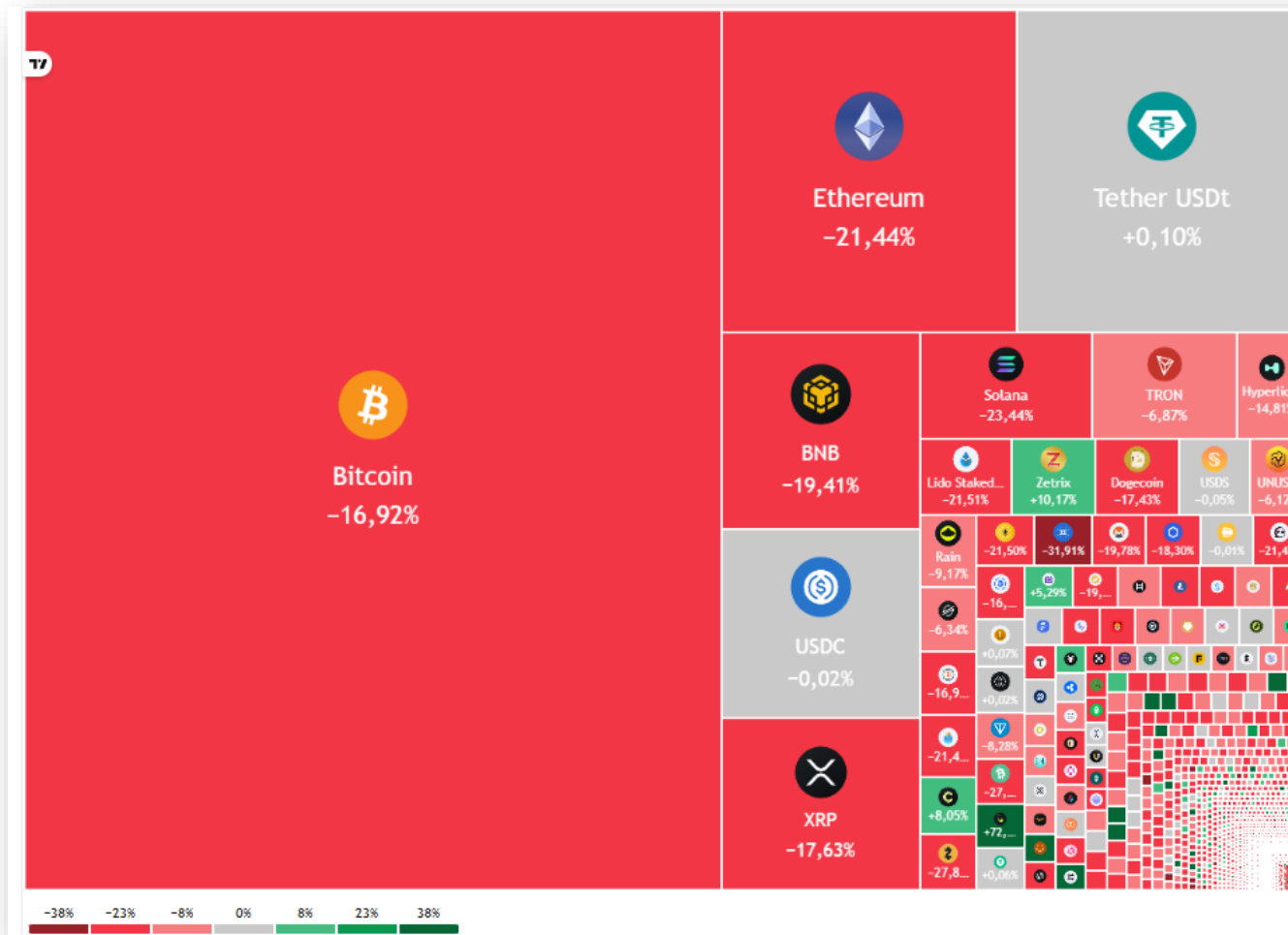

USO PARA ESTUDOS – NÃO É NENHUMA RECOMENDAÇÃO DE INVESTIMENTOS !!



HASH11

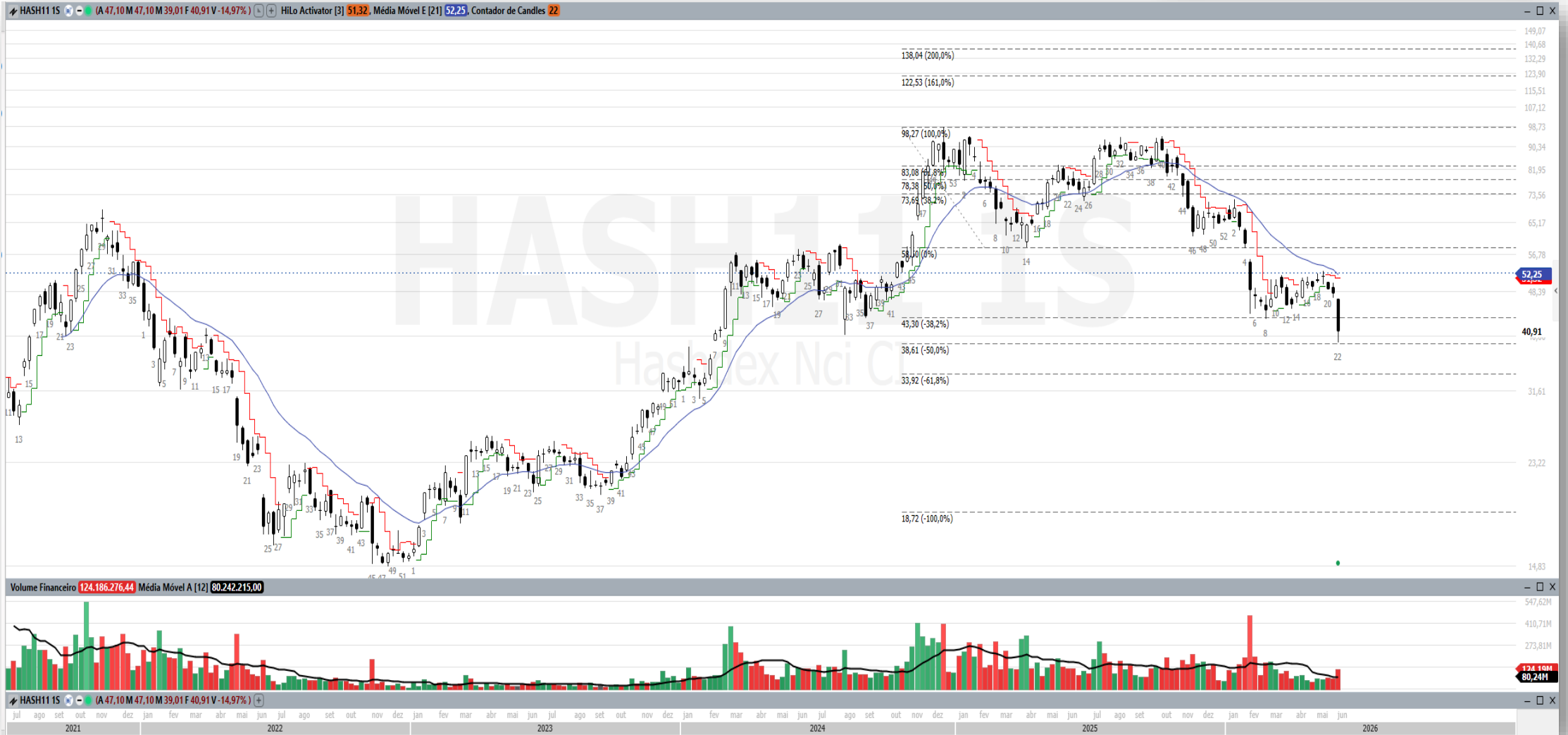

USO PARA ESTUDOS – NÃO É NENHUMA RECOMENDAÇÃO DE INVESTIMENTOS !!



Energéticas e Metálicas



- Ouro parece querer testar o suporte na Região U\$ 4.0000.
- Petróleo totalmente volátil, mas já perdeu o patamar dos cem dólares, sensível às notícias do Estreito de Ormuz.
- Minério de Ferro lateral.
- Urânio Mirando o suporte na casa dos U\$ 43,00.
- Cobre corrigiu no topo.

USO PARA ESTUDOS – NÃO É NENHUMA RECOMENDAÇÃO DE INVESTIMENTOS !!



PETR4 ↓

- A PETROBRAS está exposta à toda a correção causada pelo término do conflito no Oriente Médio.
- A PETR4 tem suportes imediatos na Rg R\$ 40,14 e R\$ 37,65.

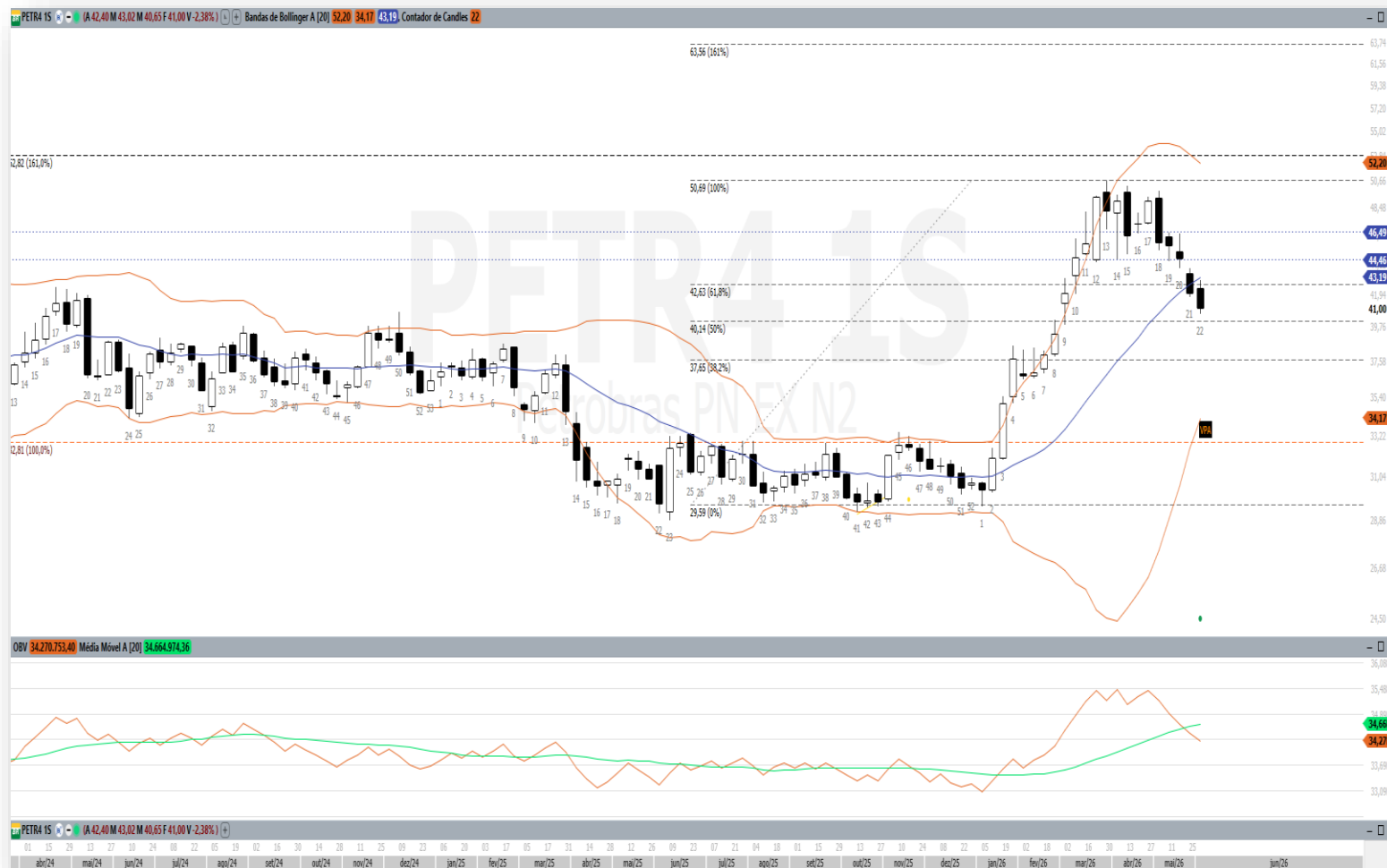

FUNDAMENTUS
INVISTA CONSCIENTE

VOCÊ ESTÁ VENDENDO
PETR4

PÁGINA INICIAL INVESTIMENTO CONSCIENTE MAIS OPÇÕES ENTRE EM CONTATO FUNDAMENTUS MOBILE DETALHES GRÁF

Papel	PETR4	Cotação	40,89
Tipo	PN	Data últ cot	05/06/2026
Empresa	PETROBRAS PN	Min 52 sem	27,13
Setor	Petróleo, Gás e Biocombustíveis	Max 52 sem	48,67
Subsetor	Exploração, Refino e Distribuição	Vol \$ méd (2m)	2.284.860.000
Valor de mercado	527.020.000.000	Últ balanço processado	31/03/2026
Valor da firma	851.111.000.000	Nro. Ações	12.888.700.000

Oscilações		Indicadores fundamentalistas	
Dia	-0,87%	P/L	4,90
Mês	-1,30%	P/VP	1,18
30 dias	-15,98%	P/EBIT	2,71
12 meses	49,81%	PSR	1,06
2026	36,04%	P/Ativos	0,42
2025	-6,06%	P/Cap. Giro	-10,84
2024	18,02%	P/Ativ Circ Liq	-0,80
2023	94,43%	Div. Yield	7,3%
2022	46,00%	EV / EBITDA	3,02
2021	20,34%	EV / EBIT	4,37
	Cres. Rec (5a)		-2,9%
		LPA	9,35
		VPA	34,54
		Marg. Bruta	47,4%
		Marg. EBIT	39,1%
		Marg. Líquida	21,7%
		EBIT / Ativo	15,6%
		ROIC	16,8%
		ROE	24,2%
		Liquidez Corr	0,74
		Div Liq / Patrim	0,73
		Giro Ativos	0,40

Dados Balanço Patrimonial			
Ativo	1.246.070.000.000	Div. Bruta	371.691.000.000
Disponibilidades	47.600.000.000	Div. Líquida	324.091.000.000
Ativo Circulante	140.533.000.000	Patrim. Liq	445.189.000.000

Dados demonstrativos de resultados			
Últimos 12 meses		Últimos 3 meses	
Receita Líquida	498.091.000.000	Receita Líquida	123.686.000.000
EBIT	194.617.000.000	EBIT	49.116.000.000
Lucro Líquido	107.583.000.000	Lucro Líquido	32.663.000.000

USO PARA ESTUDOS – NÃO É NENHUMA RECOMENDAÇÃO DE INVESTIMENTOS !!



VALE3

- Conforme alertado, a Vale corrigiu até as médias.
- As retrações de FIBO funcionaram como Suporte e Resistências.
- O Preço vem respeitando a MMA20.

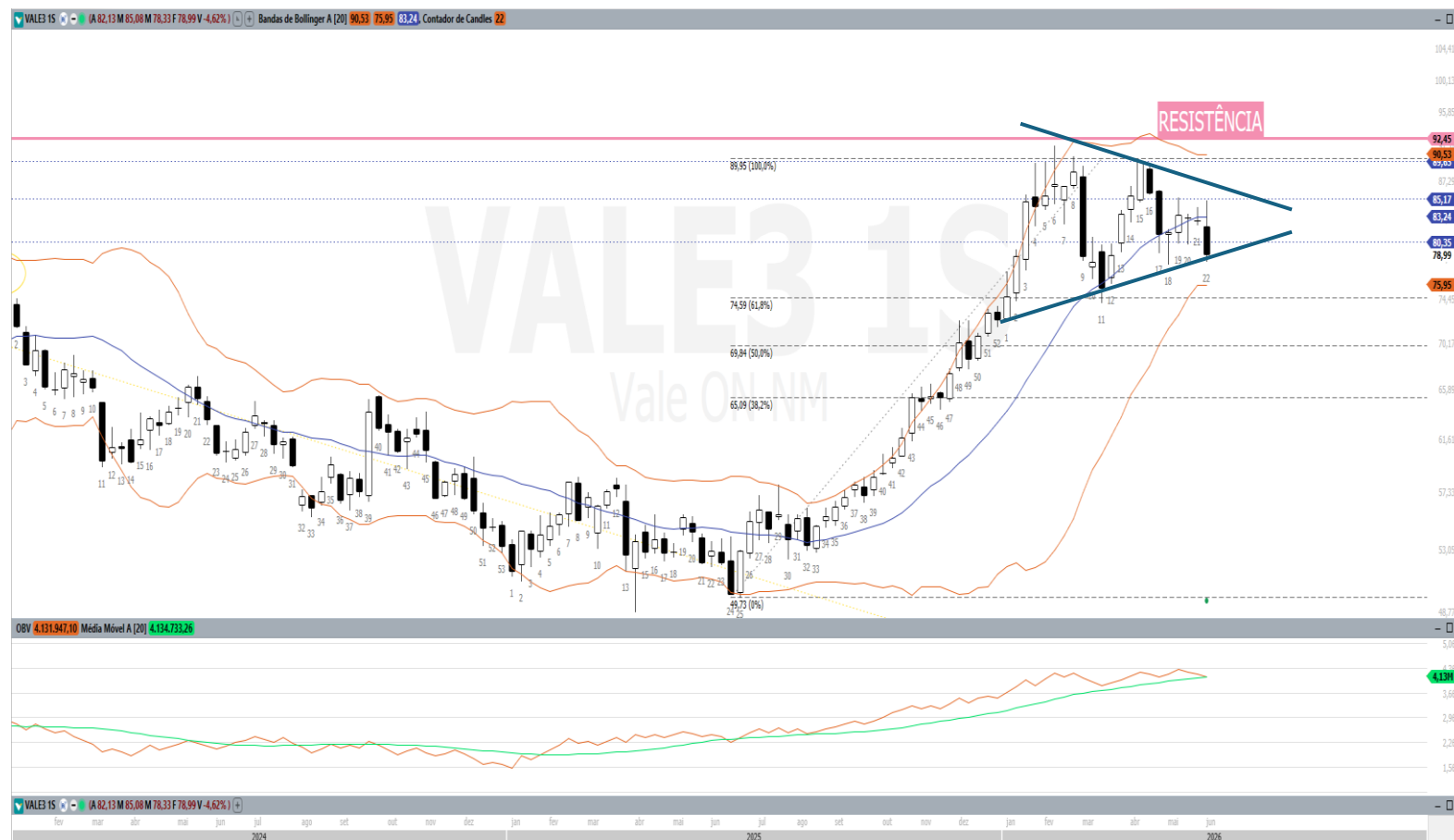

FUNDAMENTUS
INVISTA CONSCIENTE

VOCÊ ESTÁ VENDENDO
VALE3

PÁGINA INICIAL INVESTIMENTO CONSCIENTE MAIS OPÇÕES ENTRE EM CONTATO FUNDAMENTUS MOBILE DETALHES GRÁFICO

Papel	VALE3	Cotação	82,82		
Tipo	ON NM	Data últ cot	29/05/2026		
Empresa	VALE ON NM	Min 52 sem	46,22		
Sector	Mineração	Max 52 sem	90,09		
Subsector	Minerais Metálicos	Vol \$ méd (2m)	1.595.070.000		
Valor de mercado	367.651.000.000	Últ balanço processado	31/03/2026		
Valor da firma	438.419.000.000	Nro. Ações	4.439.160.000		
Oscilações		Indicadores fundamentalistas			
Dia	-1,36%	P/L	23,56	LPA	3,51
Mês	4,25%	P/VP	1,92	VPA	43,07
30 dias	-1,86%	P/EBIT	5,12	Marg. Bruta	35,1%
12 meses	67,46%	PSR	1,71	Marg. EBIT	33,4%
2026	15,09%	P/Ativos	0,80	Marg. Líquida	6,4%
2025	48,04%	P/Cap. Giro	21,74	EBIT / Ativo	15,7%
2024	-23,31%	P/Ativ Circ Liq	-2,11	ROIC	17,9%
2023	-6,29%	Div. Yield	6,8%	ROE	6,2%
2022	24,46%	EV / EBITDA	4,90	Liquidez Corr	1,24
2021	0,14%	EV / EBIT	6,10	Div Liq / Patrim	0,37
		Cres. Rec (5a)	-5,3%	Giro Ativos	0,47
Dados Balanço Patrimonial					
Ativo	457.173.000.000	Div. Bruta	98.320.000.000		
Disponibilidades	27.552.000.000	Div. Líquida	70.768.000.000		
Ativo Circulante	87.427.000.000	Patrim. Liq	191.216.000.000		
Dados demonstrativos de resultados					
Últimos 12 meses		Últimos 3 meses			
Receita Líquida	214.864.000.000	Receita Líquida	48.680.000.000		
EBIT	71.844.000.000	EBIT	15.457.000.000		
Lucro Líquido	15.603.000.000	Lucro Líquido	9.953.000.000		



Agrícolas

A ALAVANCAGEM É ALTA!!!

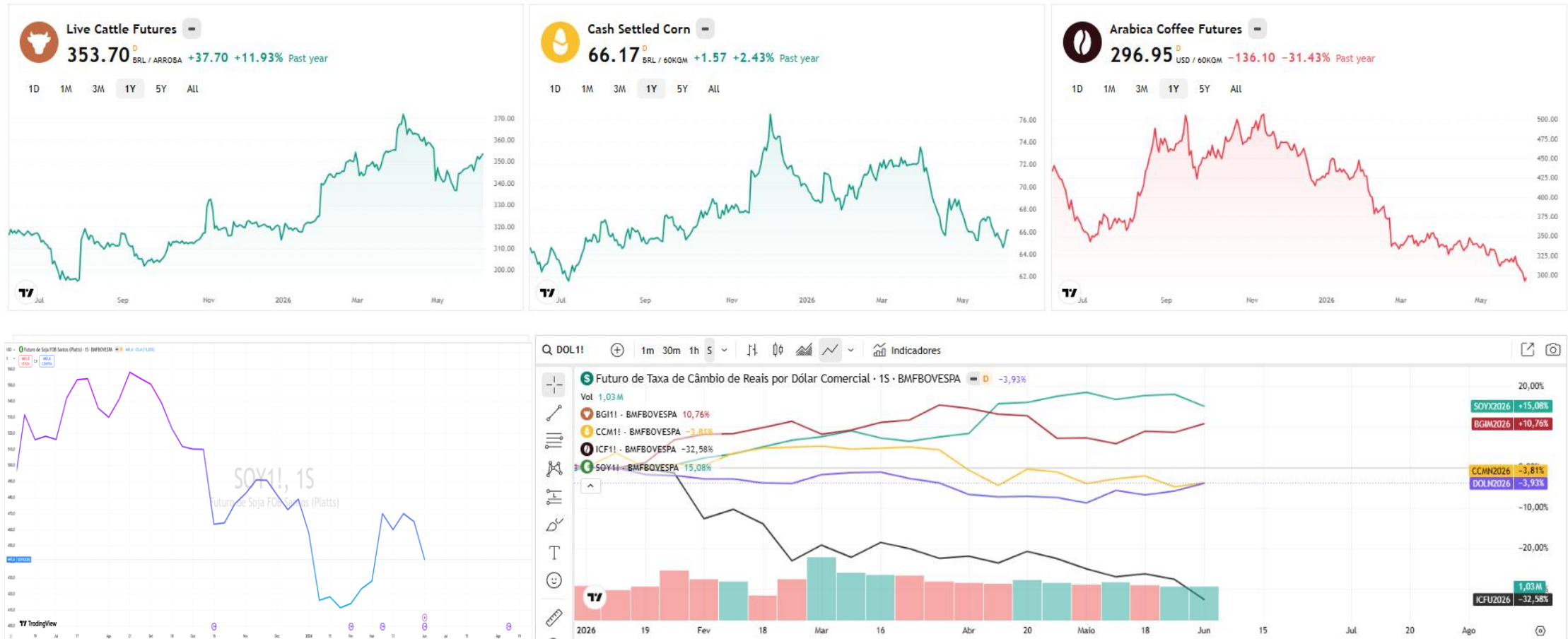

- O Contrato Futuro de Boi reagiu e testa a resistência na Rg 350,00. Agora é ver como a decisão da União Europeia de não comprar Carne Brasileira vai impactar no preço.
- Milho lateraliza na Rg R\$70,00 (muito cuidado com entradas pois a alavancagem é alta).
- Café fechou abaixo da MMA 200 no gráfico semanal, Rg R\$ 296,00.(muito cuidado com entradas pois a alavancagem é alta).
- O conflito no Oriente Médio impacta o mercado de grãos.



- O EWZ perdeu o canal de alta.
- **Tem suportes imediatos nas Rg U\$34,00 e U\$32,00.**
- O Comportamento do EWZ estará atrelado à volatilidade causada pelo conflito no Oriente Médio, Tx de juros e comportamento do mercado americano.





IBOV x SP 500

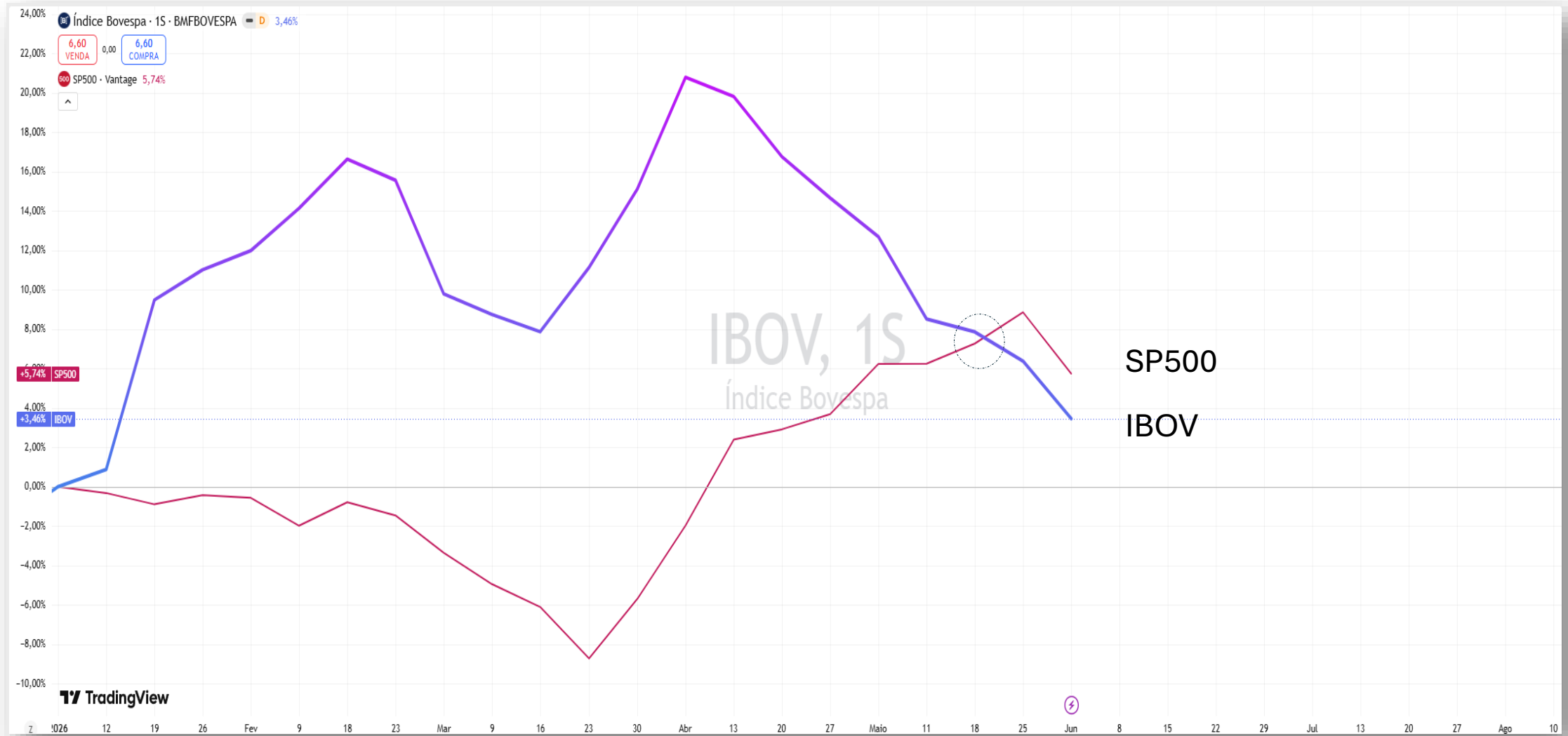

USO PARA ESTUDOS – NÃO É NENHUMA RECOMENDAÇÃO DE INVESTIMENTOS !!



IBOV x MERCADOS EMERGENTES

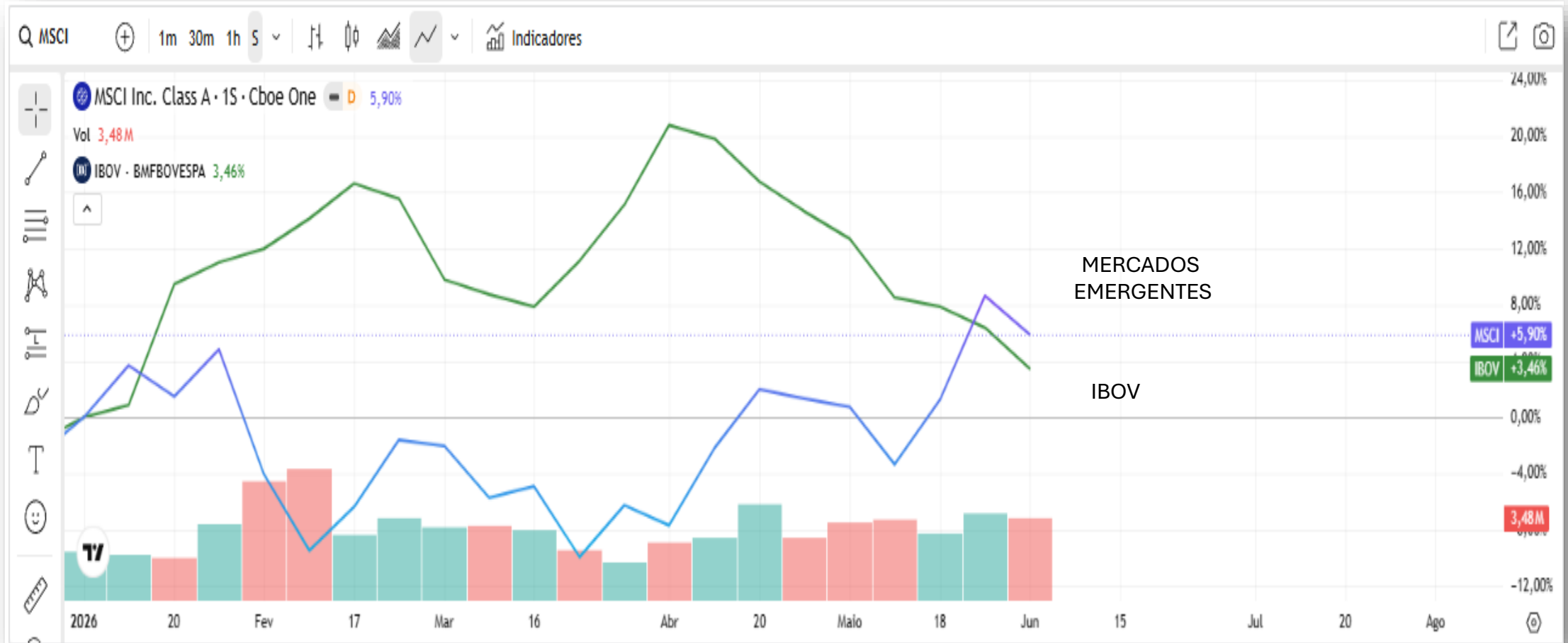

- O IBOV perdeu seu momentum em relação ao MSCI.
- Em 2026, o MACD da razão MSCI x IBOV passou a ser favorável ao MSCI.

IBOV x FLUXO ESTRANGEIRO



A recente correção do IBOV foi acompanhada da retirada do capital estrangeiro.

Apesar da saída de capital, no ano a entrada de fluxo estrangeiro corresponde a 40 bilhões de reais.



HISTÓRICO RELAÇÃO PREÇO/LUCRO

A Bolsa brasileira está sendo negociada com P/L de 10,97 vezes, acima da média que é 10,91 vezes.

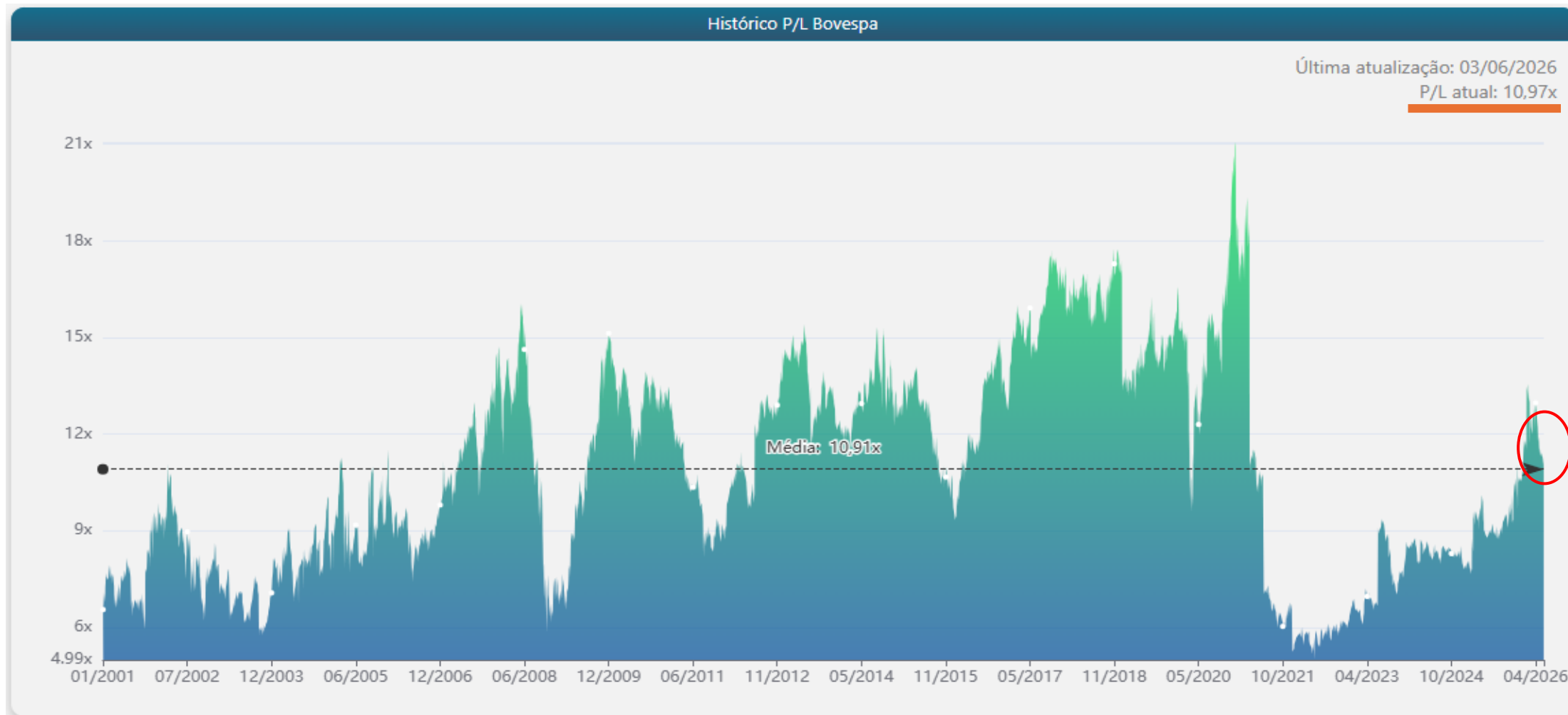

Fonte: <http://www.oceans14.com.br/acoes/historico-pl-bovespa>

USO PARA ESTUDOS – NÃO É NENHUMA RECOMENDAÇÃO DE INVESTIMENTOS !!



IBOV

- IBOV testa suporte na Rg 170000 Pts !!
 - No gráfico diário acionou o pivô de baixa . Tem que romper a Rg 174000 para caracterizar o repique.
 - Primária de alta (sendo testada), secundária de baixa , terciária de baixa.
 - A Guerra no Oriente Médio e a Eleição de 2026 trazem volatilidade ao IBOV.
- Estocástico Lento do Gráfico semanal em Rg de sobrevenida.**





Movimento de alta x Movimento de baixa



- **86 papéis estão em Baixa Forte e 8 estão em Alta. 12 papéis fizeram Rompimento de Baixa e 1 fez rompimento de Alta. Esse quadro mostra que o IBOV pode continuar sua correção. Isso tudo é claro, a depender da alta volatilidade prevista para a semana em função dos desdobramentos do conflito no Oriente Médio, do IPO SPACEX, Taxas de Juros, das questões internas do Brasil, etc.**

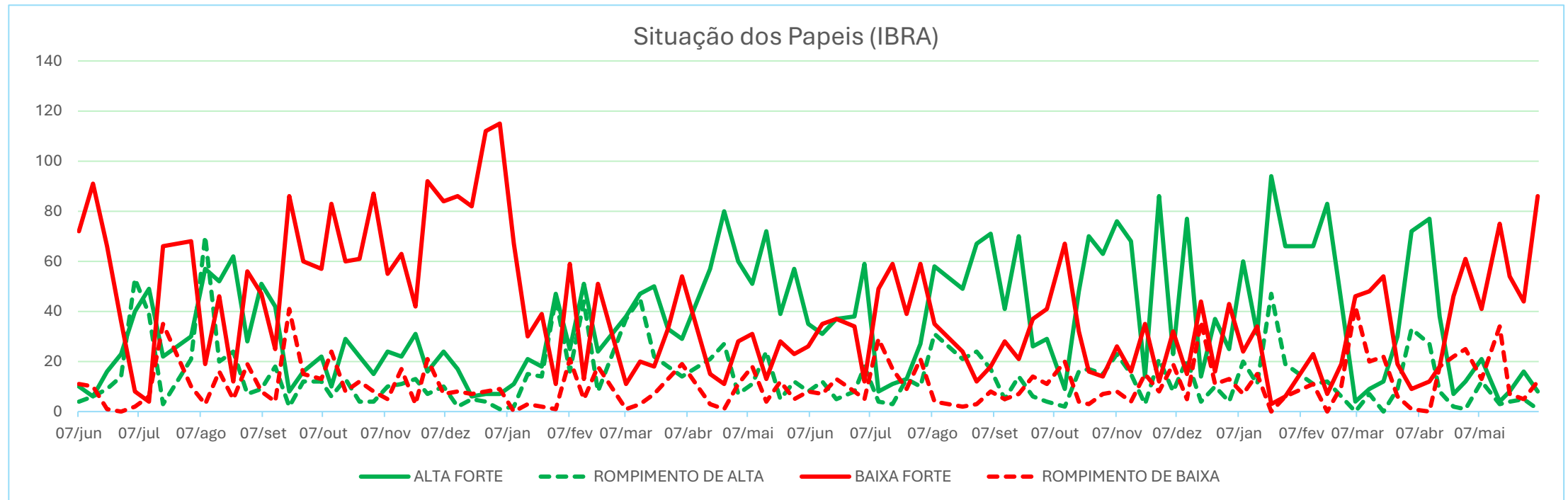

Forte alta: acima das Pcp médias no Semanal.

Rompimento de alta: cruzou para cima a MME 20.

Forte baixa: abaixo das Pcp médias no Semanal.

Rompimento de baixa: cruzou para baixo a MME 20.



7 JUN 26 - Compilando os Sinais !!

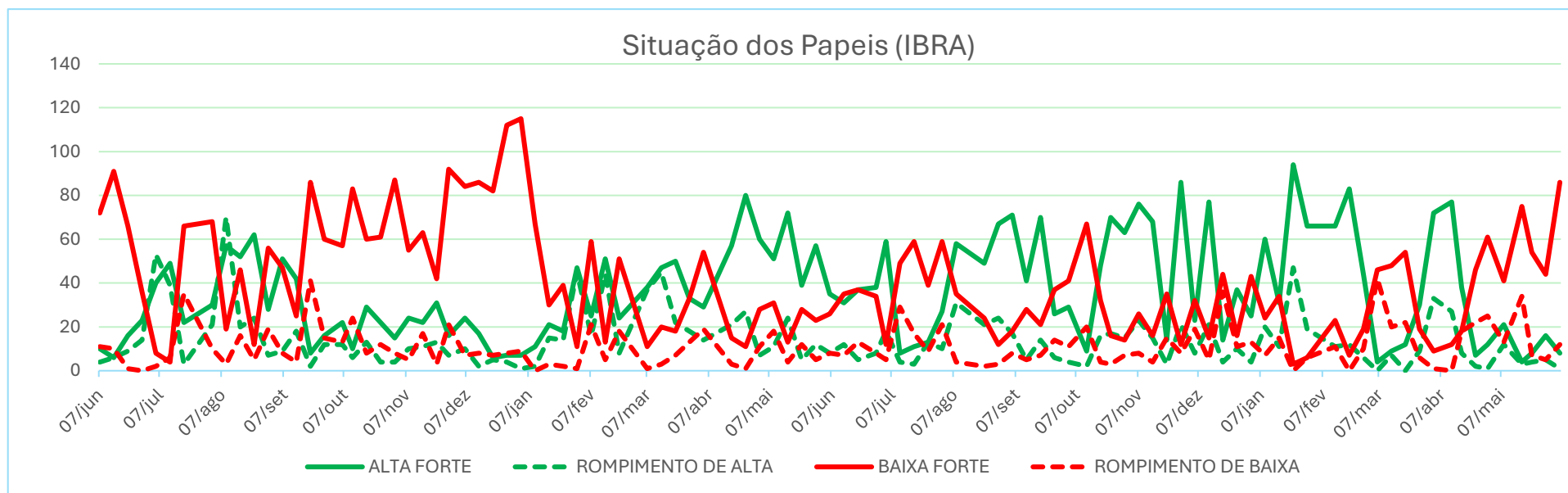
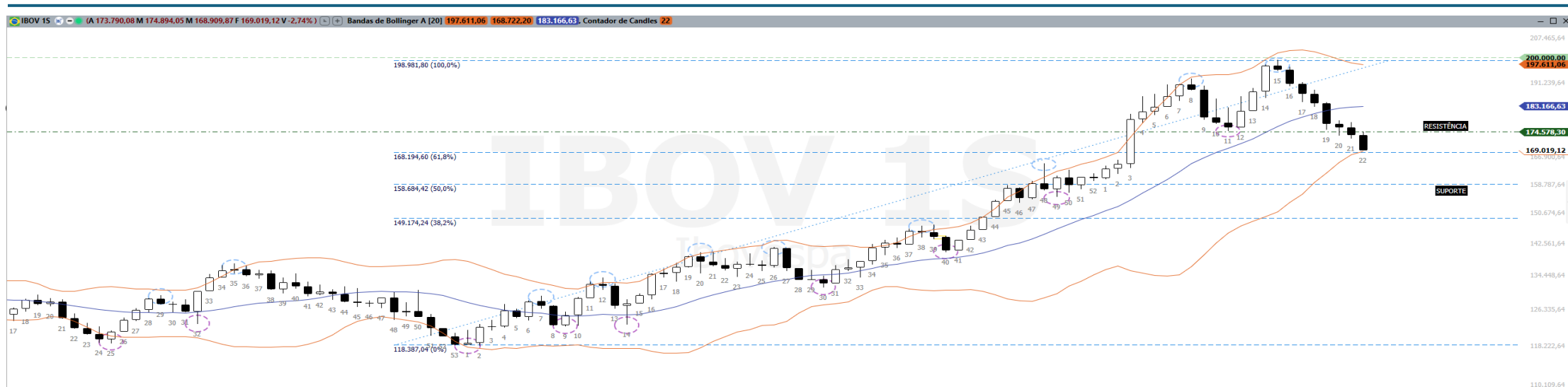

USO PARA ESTUDOS - NÃO É NENHUMA RECOMENDAÇÃO DE INVESTIMENTOS !!



Setores - IBOV

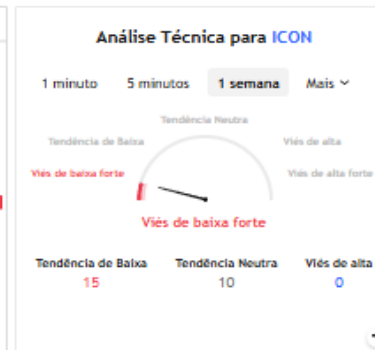
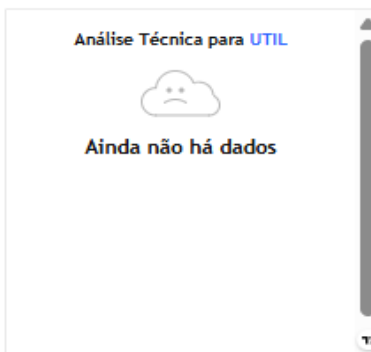



Força Relativa



SETORES COM FORÇA ACIMA DO IBOV
- UTIL (UTILITIES)

SETORES COM FORÇA ABAIXO DO IBOV
- IMAT (MATERIAIS BÁSICOS)
- IEEX (ELÉTRICO)
- IFNC (FINANCEIRO)
- IMOB (CONSTRUTORAS, IMÓVEIS)
- ICON (CONSUMO E VAREJO)

- Atenção!! A maioria dos setores está com desempenho abaixo do Índice.



Dólar

NO MUNDO (DXY) ↑



NO BRASIL (WDOFUT) ↑



Repique



- O DXY ganhou impulso em função do cenário internacional.
- Esse movimento impacta as moedas emergentes, o ouro e as criptomoedas.
- A preocupação com o possível aumento dos juros americanos e a Guerra no Oriente Médio dão volatilidade ao Dólar DXY.

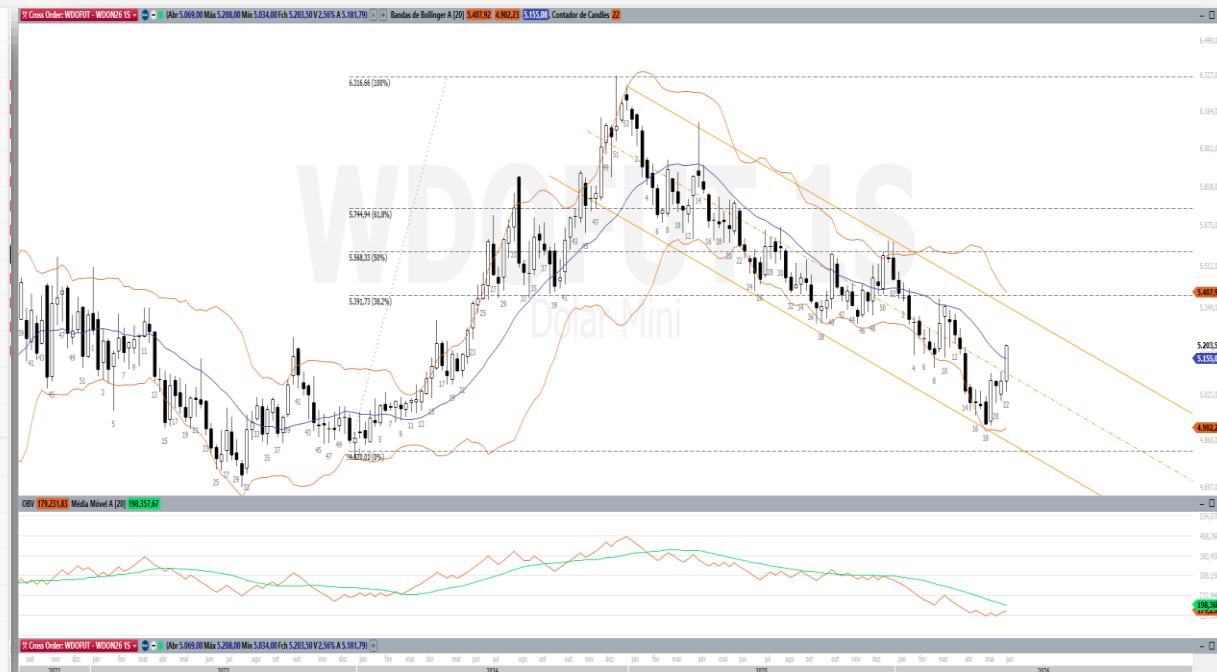

- No Brasil o dólar tem tendência de baixa, mas o cenário internacional e interno trazem ruídos ao movimento.
- O Dólar repicou e pode mirar a LTB do canal de baixa. Rg R\$ 5,350.



Resumo

Variáveis para semana de 8 a 12 de junho de 2026.

	J. DI	S&p 500	DOW JONES	EWZ	BRENT	FEF2	MILHO	BOI	CAFÉ	DÓLAR	INFC	ICON	IMOB	UTIL	IEEX	IMAT
Sit	↑	↓	↓	↓	↔	↔	↔	↔	↓	↑	↓	↓	↓	↓	↓	↓
Reflexo no IBOV	↑	↓	↓	↓	↔	↔	↔	↔	↓	↑	↓	↓	↓	↓	↓	↓

Sentimento preponderante

O viés para o Ibovespa segue **vendedor e em forte correção**. A perda dos 175.000 pontos acionou gatilhos técnicos negativos. máxima cautela e preservação de caixa, o IBOV ainda tem “gordura para queimar”.

A **Renda Fixa**, especificamente em títulos públicos pós-fixados e notas de Tesouro IPCA+ com taxas reais elevadas se destaca.

CADA UM DEVE SEGUIR A SUA ESTRATÉGIA DE INVESTIMENTO, TENDO MUITO CUIDADO COM OPERAÇÕES ALAVANCADAS. DEVEMOS BUSCAR DECISÕES RACIONAIS.

Setores e Empresas Beneficiados no Cenário Atual:

Exportadoras de Commodities de Energia e Metais: Petroleiras e mineradoras (Petrobras, petroleiras juniores e Vale) sustentam-se pela alta dos preços internacionais.

Renda Fixa Tradicional: Títulos públicos pós-fixados (Tesouro Selic) e indexados à inflação (Tesouro IPCA+) de curto/médio prazo capturam as maiores taxas reais do planeta sem o risco de volatilidade acionária.

Setores e Empresas Prejudicados no Cenário Atual:

Frigoríficos e Agronegócio Exportador: JBS, Marfrig e Minerva sofrem impacto direto na veia com o veto da União Europeia.

Varejo, Construção Civil e Consumo: Setores altamente sensíveis aos juros futuros (DI) sofrem com o encarecimento do crédito e a deterioração do poder de compra decorrente das medidas populistas.

Aéreas e Importadoras: Severamente castigadas pelo avanço do dólar e encarecimento do querosene e dos fretes globais.



★ estaríamos por aqui?

USO PARA ESTUDOS – NÃO É NENHUMA RECOMENDAÇÃO DE INVESTIMENTOS !!



"Toda árvore um dia foi semente"