

# REVISTA C3N4RIUS

# 174

QUEDA DO  
IBOVESPA:  
7 SEMANAS



RENDA FIXA:  
IPCA + 7%



DÓLAR

A R\$ 5,00



DE 1º A 5 DE JUNHO DE 2026



1ª a 5  
JUN 26



- Estreito de Ormuz ainda fechado!!
- Petróleo volátil.
- Tx SELIC a 14,50 %.
- IBOV lateraliza no suporte.



# AVISO



C3N4RIUS é um estudo semanal do sobre investimentos, baseado na observação do mercado financeiro.

As observações apresentadas não se constituem indicação de operações.

O conteúdo apenas mostra a pertinência da possível aplicação de ferramentas de análise nos ativos negociados nos principais mercados financeiros, elaborados de forma independente e autônoma, para fins de estudo.

As informações, estimativas e projeções apresentadas referem-se à data de confecção do estudo, estando sujeitas às mudanças do mercado, não implicando na obrigação de qualquer comunicação de atualização ou revisão decorrentes dessas mudanças.

Para investimentos, procure um profissional credenciado.

O investimento em renda variável é considerado de alto risco, podendo ocasionar perdas significativas.

O investidor que utiliza este conteúdo em seu processo de tomada de decisão é o único responsável pelas decisões de investimento ou de abstenção de investimento que tomar.

1º a 5  
JUN 26

# PANORAMA

Cenário	Evento	Possíveis reflexos
Internacional	Impasse prolongado e escalada de tensões na Guerra do Oriente Médio; volatilidade nas negociações geopolíticas globais.	Pressão inflacionária global via cadeia de suprimentos e custos de frete marítimo; rotação para ativos de segurança
	Divulgação de dados econômicos mistos nos EUA e debates sobre a manutenção restritiva de juros pelo Federal Reserve.	Manutenção do índice DXY indexado em patamares firmes, limitando o apetite por mercados emergentes no curtíssimo prazo.
Brasil	Deterioração das expectativas de inflação e avanço de medidas populistas/fiscais no Congresso Nacional.	Abertura contínua e inclinação negativa da curva de juros futura (DI); elevação dos prêmios de risco exigidos pelos investidores.
	Redução do ritmo transacional em função de calendário institucional abreviado; divulgação do Boletim Focus.	Liquidez significativamente reduzida e maior vulnerabilidade a puxadas técnicas, dado o feriado nacional na quinta-feira.

# O Impasse no Oriente Médio e suas Implicações

---





O persistente impasse geopolítico no Oriente Médio atua como o principal catalisador de aversão ao risco no ambiente macroeconômico global, gerando impactos assimétricos entre diferentes setores produtivos e classes de ativos.

## Impactos nos Mercados de Commodities e Cadeias Globais

- **Petróleo (Brent):** O risco latente de interrupção no fluxo produtivo e de refino na região do Golfo Pérsico confere um prêmio de risco estrutural às cotações. Mesmo com momentos de lateralização técnica, o suporte geopolítico impede quedas acentuadas, pressionando a inflação global de energia.
- **Ouro:** O metal precioso renova sua vocação histórica de porto seguro. A forte demanda por parte de Bancos Centrais que buscam diversificar e proteger reservas cambiais, somada a grandes investidores institucionais mitigando riscos sistêmicos, sustenta o viés de alta de longo prazo.
- **Navegação Internacional & Logística:** O bloqueio prático ou ameaça a rotas marítimas vitais (como o Canal de Suez e o Estreito de Ormuz) força frotas globais a adotarem rotas alternativas de longo curso. O reflexo imediato é a explosão das tarifas de frete marítimo internacional e o encarecimento de seguros de carga.
- **Turismo & Aviação Comercial:** Setor severamente prejudicado devido ao fechamento de espaços aéreos, cancelamento de rotas e encarecimento direto do combustível de aviação (QAV), contraindo as margens operacionais das companhias.
- **Indústria Bélica e de Defesa:** O prolongamento do estado de beligerância impulsiona encomendas estatais de rearmamento, favorecendo diretamente as grandes corporações globais de tecnologia militar e defesa.

1º a 5  
JUN 26

# PANORAMA

	PIB	Crescimento do PIB	Orçamento em relação ao PIB	Dívida Pública/PIB	Taxa de juros	Taxa de Inflação	Taxa de desemprego	Transações Correntes em relação ao PIB	Produção Industrial Ano a Ano
 EUA	29,18T USD	2,7%	-5,9% do PIB	123,3% do PIB	3,75%	3,3%	4,3%	-3,6% do PIB	0,7%
 China Continental	18,74T USD	5%	-6,5% do PIB	88,3% do PIB	3%	1%	5,4%	3,3% do PIB	5,7%
 UE	16,41T USD	0,8%	-2,9% do PIB	87,8% do PIB	2,15%	3%	6,2%	1,7% do PIB	-0,6%
 Alemanha	4,66T USD	0,3%	-2,7% do PIB	63,5% do PIB	2,15%	2,9%	6,4%	4,5% do PIB	0%
 Japão	4,03T USD	0,1%	-2,3% do PIB	236,7% do PIB	0,75%	1,5%	2,7%	4,7% do PIB	2,3%
 Índia	3,91T USD	7,8%	-4,8% do PIB	81,92% do PIB	5,25%	3,4%	5,1%	-0,6% do PIB	4,1%
 UK	3,64T USD	1%	-4,3% do PIB	94,3% do PIB	3,75%	3,3%	4,9%	-2,4% do PIB	-0,4%
 França	3,16T USD	1,1%	-5,1% do PIB	115,6% do PIB	2,15%	2,2%	7,9%	-0,3% do PIB	-0,3%
 Brasil	2,18T USD	1,8%	-8,3% do PIB	78,64% do PIB	14,5%	4,14%	6,1%	-3,02% do PIB	-0,7%
 Rússia	2,17T USD	1%	-2,6% do PIB	18,3% do PIB	14,5%	5,9%	2,2%	2% do PIB	2,3%

Fonte: TradingView

USO PARA ESTUDOS – NÃO É NENHUMA RECOMENDAÇÃO DE INVESTIMENTOS !!

1º a 5  
JUN 26

# CALENDÁRIO ECONÔMICO

## Calendário

Hora	Moeda	Evento	Import.
domingo, 31 de maio de 2026			
21:30	US	Discurso de Powell, Presidente do Fed	☆☆☆
segunda-feira, 1 de junho de 2026			
10:45	US	PMI Industrial (Mai)	☆☆☆
11:00	US	PMI Industrial ISM (Mai)	☆☆☆
terça-feira, 2 de junho de 2026			
11:00	US	Ofertas de Emprego JOLTS (Abr)	☆☆☆
quarta-feira, 3 de junho de 2026			
09:00	BR	Produção Industrial (Mensal) (Abr)	☆☆☆
09:00	BR	Produção Industrial (Anual) (Abr)	☆☆☆
09:15	US	Variação de Empregos Privados ADP (Mai)	☆☆☆
10:45	US	PMI do Setor de Serviços (Mai)	☆☆☆
11:00	US	PMI ISM Não-Manufatura (Mai)	☆☆☆
11:30	US	Estoques de Petróleo Bruto	☆☆☆
15:00	BR	Balança Comercial (Mai)	☆☆☆
quinta-feira, 4 de junho de 2026			
Dia todo	BR	Brasil - Corpus Christi	Feriado
09:30	US	Pedidos Iniciais por Seguro-Desemprego	☆☆☆
sexta-feira, 5 de junho de 2026			
09:30	US	Ganho Médio por Hora Trabalhada (Mensal) (Mai)	☆☆☆
09:30	US	Relatório de Emprego (Payroll) não-agrícola (Mai)	☆☆☆
09:30	US	Taxa de Desemprego Não-AGR (Mai)	☆☆☆

**Legenda**

🔊 Discurso      📄 Relatório

P Resultado preliminar

Resultado revisito

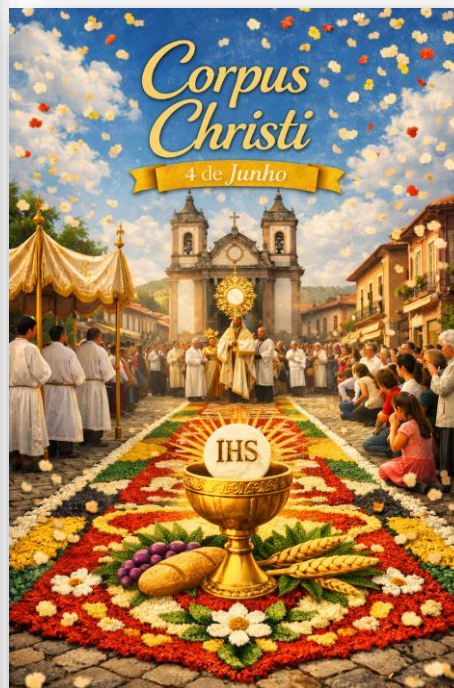

## UE considera congelar teto de preço do petróleo russo em meio à guerra no Oriente Médio

Investing.com | Autor Simon Mugg | Economia  
Publicado 31.05.2026, 06:58



Neste artigo:

## Bitcoin se estabiliza acima de US\$ 73 mil com CME lançando futuros cripto 24/7

Investing.com | Autor Simon Mugg | Cripto  
Publicado 31.05.2026, 05:43



Fonte: Investing.com

Fonte: Investing.com



# ESTUDO INTERMERCADOS

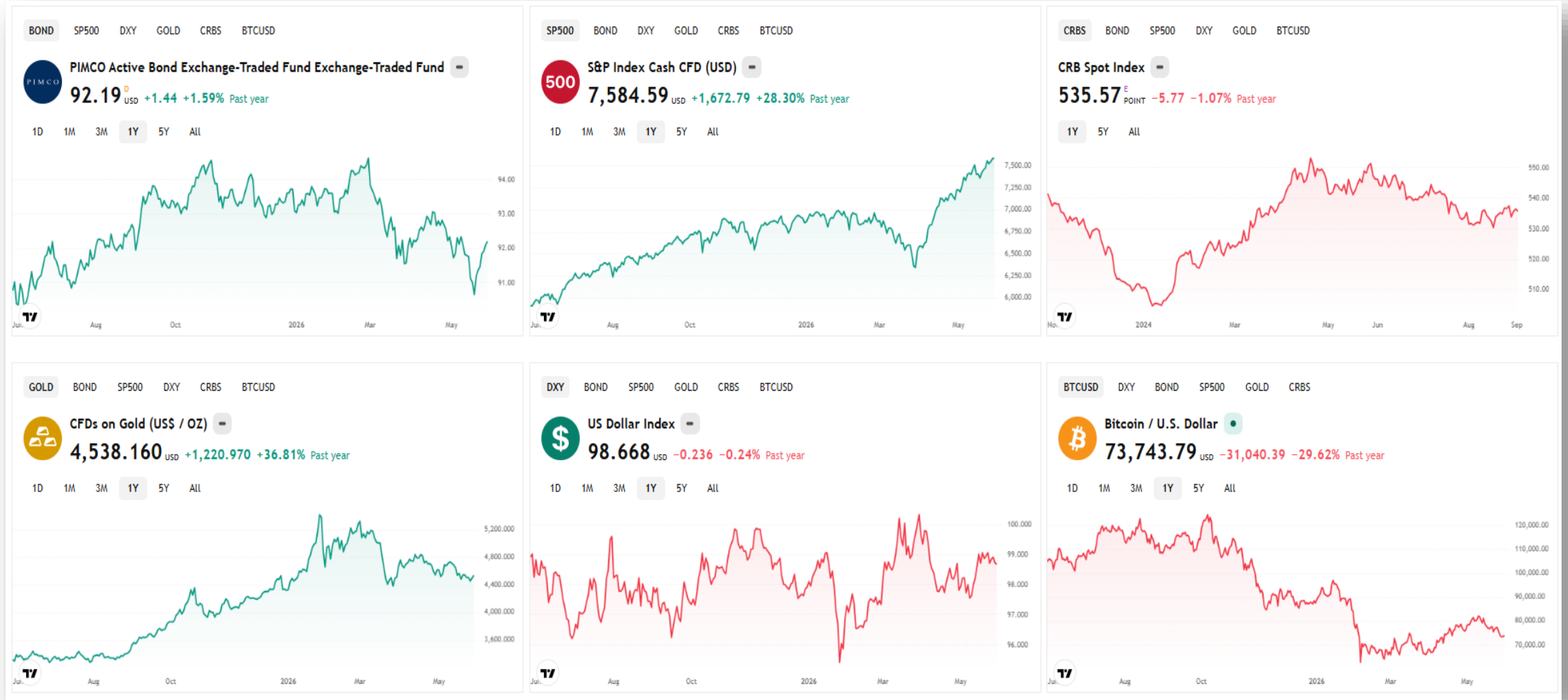

Resultados dos últimos 12 meses, com base em gráficos semanais.

USO PARA ESTUDOS – NÃO É NENHUMA RECOMENDAÇÃO DE INVESTIMENTOS !!



# ESTUDO INTERMERCADOS "EUA"

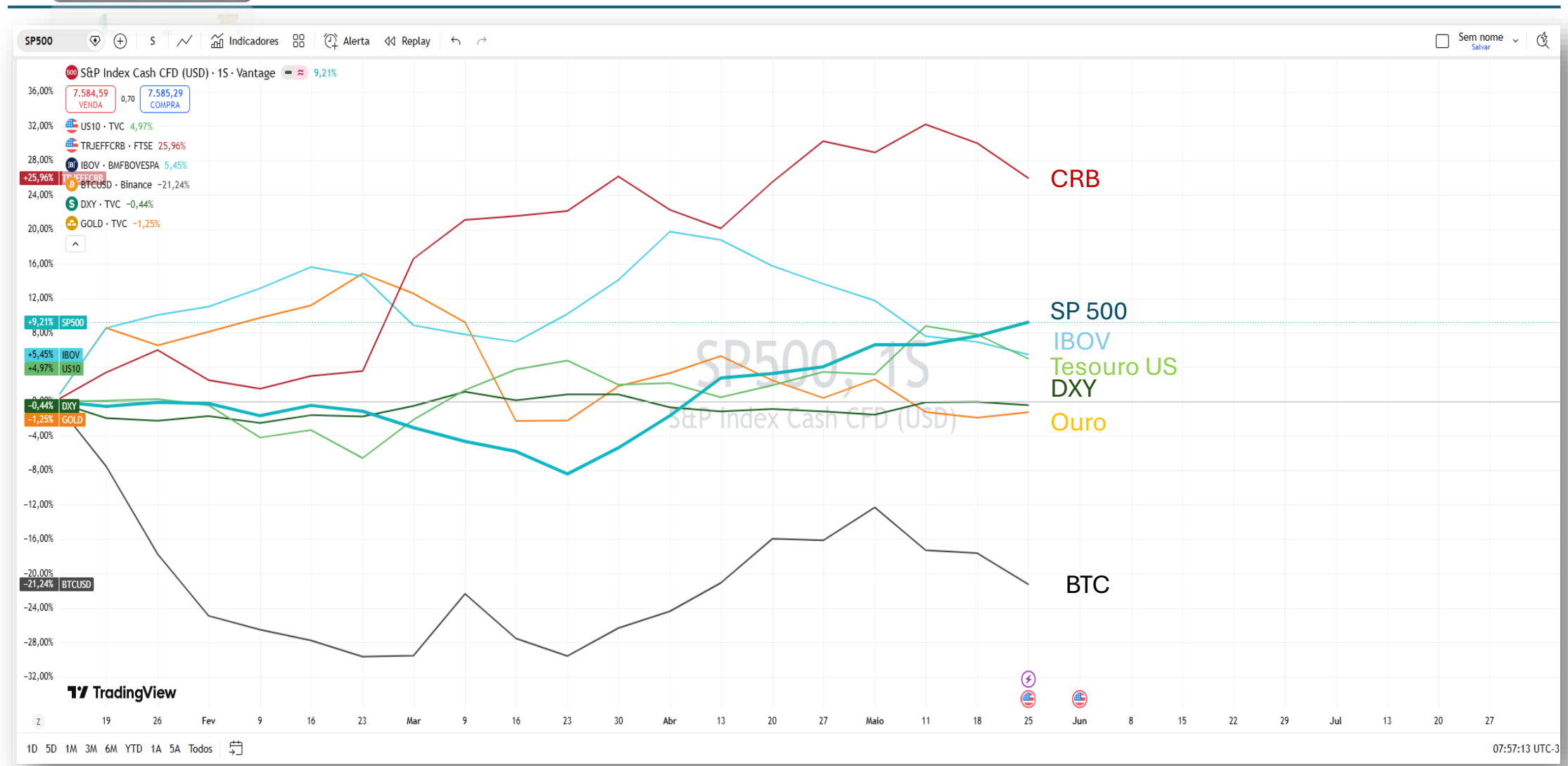

Fonte: Trading View

USO PARA ESTUDOS – NÃO É NENHUMA RECOMENDAÇÃO DE INVESTIMENTOS !!



# JUROS DI

**ATENÇÃO !!!**

- **Juros futuro vai lateralizando na região da MMA 21 períodos do Gráfico Semanal.**

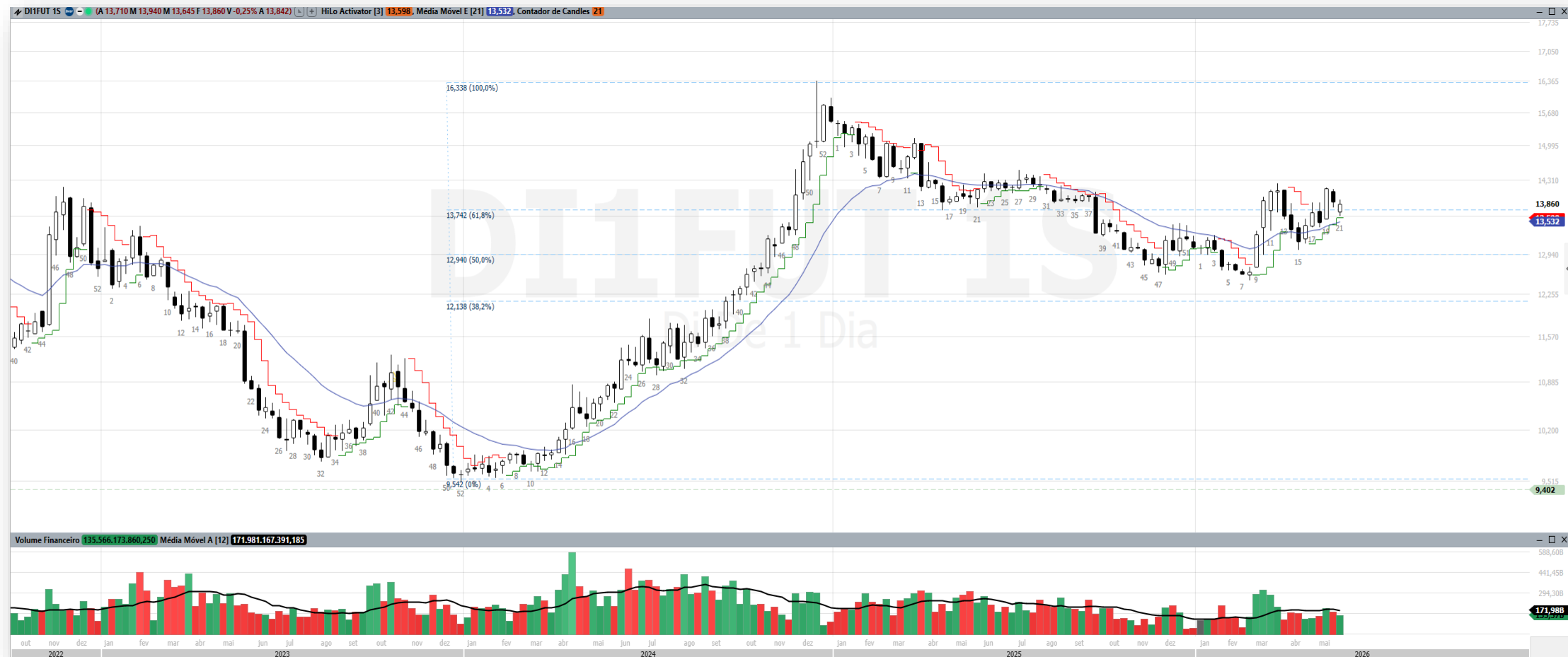

USO PARA ESTUDOS – NÃO É NENHUMA RECOMENDAÇÃO DE INVESTIMENTOS !!



# JUROS DI – GRÁFICO MENSAL

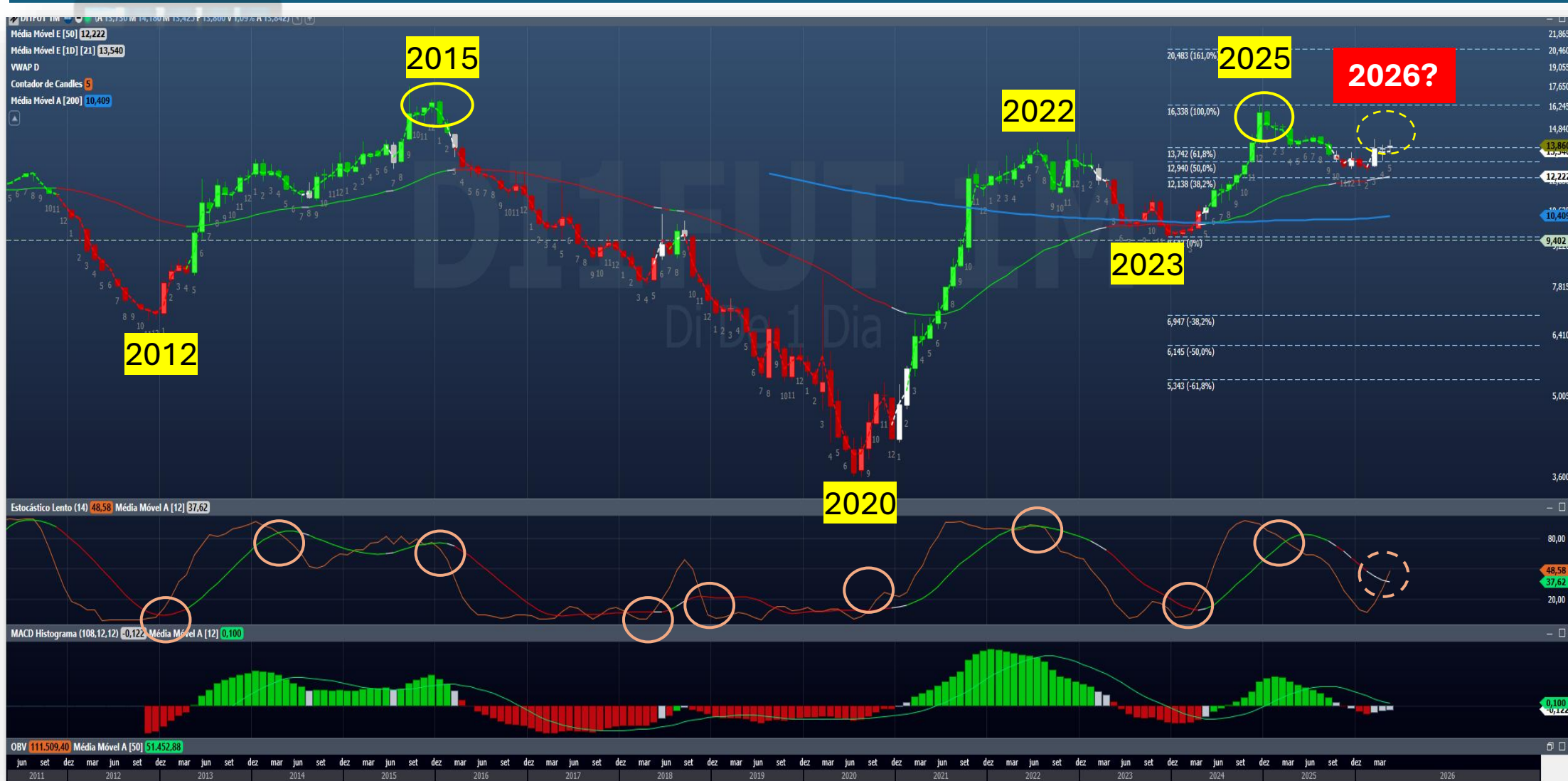

USO PARA ESTUDOS – NÃO É NENHUMA RECOMENDAÇÃO DE INVESTIMENTOS !!



# JUROS DI – CURVA DE JUROS

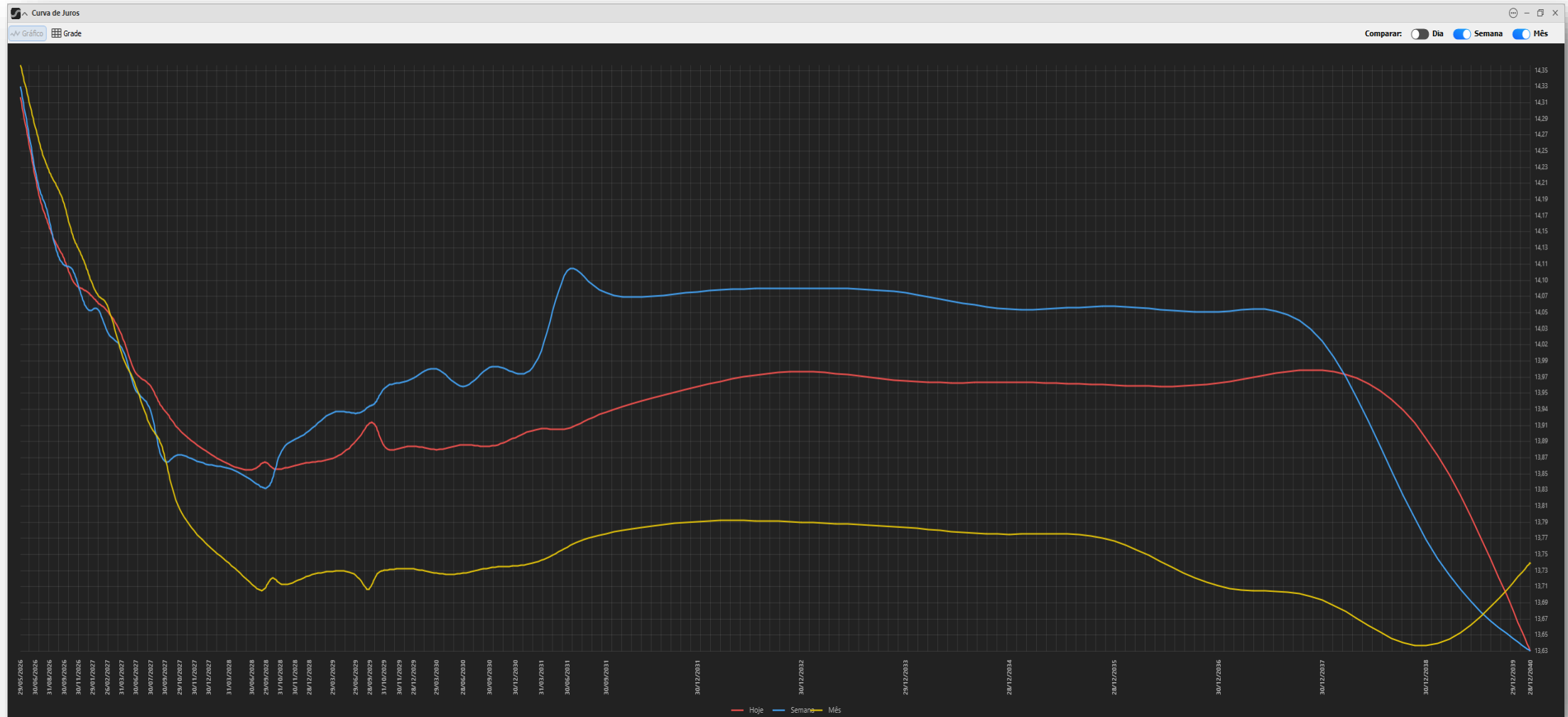

USO PARA ESTUDOS – NÃO É NENHUMA RECOMENDAÇÃO DE INVESTIMENTOS !!

## Focus

MEDIANAS DAS EXPECTATIVAS DE MERCADO

22 de maio de 2026

	2026		2027		2028		2029					
	Há 4 semanas	Há 1 semana	Hoje	Comp. semanal*	Há 4 semanas	Há 1 semana	Hoje	Comp. semanal*				
<b>IPCA (%)</b> 	4,86	4,92	<b>5,04</b>	▲ (11)	4,00	4,00	<b>4,01</b>	▲ (1)	3,65	= (1)	3,50	= (38)
<b>PIB (var. %)</b> 	1,85	1,85	<b>1,89</b>	▲ (1)	1,80	1,77	<b>1,70</b>	▼ (1)	2,00	= (115)	2,00	= (62)
<b>CÂMBIO (R\$/US\$)</b> 	5,25	5,20	<b>5,17</b>	▼ (1)	5,35	5,27	<b>5,26</b>	▼ (2)	5,30	▼ (4)	5,40	= (3)
<b>SELIC (% a.a.)</b> 	13,00	13,25	<b>13,25</b>	= (1)	11,00	11,25	<b>11,25</b>	= (2)	10,00	= (18)	10,00	= (3)

\* comportamento dos indicadores desde o último Focus; os valores entre parênteses expressam o número de semanas em que vem ocorrendo o último comportamento.

▲ Aumento ▼ Diminuição = Estabilidade  
em relação ao Focus anterior

Note-se que a Selic atual está em 14,50% e existe a expectativa de que ela chegue a 13,25% até o final do ano.

A expectativa do mercado é de um dólar mais alto que o patamar atual.

A expectativa de inflação voltou a subir (favorece títulos IPCA +).

**Importante:** A tensão internacional causa pressão inflacionária influenciando as futuras decisões de corte de juros aqui no Brasil.

**META : SUPERAR A SELIC**  
(13,25 % ao ano)

# Oportunidades na Renda Fixa

## ➤ Impacto do Boletim Focus e a Curva de Juros

- O recente Boletim Focus consolidou a **deterioração das medianas para o IPCA**, mantendo as projeções sistematicamente acima do centro da meta estipulada pelas autoridades monetárias.
- A abertura recente das taxas de curto, médio e longo prazo desencadeou um **movimento de marcação a mercado negativo nos títulos prefixados e indexados de maior duração**.

## ➤ Estratégias de Alocação Imediata

- **Tesouro IPCA+ (Vencimentos Médios e Longos):** Títulos indexados pagando prêmios reais na faixa de **IPCA + 7,00% a IPCA + 7,25% ao ano** representam uma proteção patrimonial robusta contra surtos inflacionários e garantem um juro real de excelência para estratégias de *carrego* até o vencimento.
- **Tesouro Selic:** Alternativa mandatária para a alocação de reservas de liquidez imediata, capturando a rentabilidade integral do juro nominal bruto de 15,00% sem o risco de oscilações patrimoniais bruscas.
- **Tesouro Prefixado (cuidado):** Títulos com taxas nominais fixadas acima de **13,00% ao ano** oferecem excelente rentabilidade, contudo exigem parcimônia e controle de exposição, dado que o **risco de volatilidade na marcação a mercado** permanece ativo caso a percepção de risco fiscal piore.

# Oportunidades na Renda Fixa

Título		Rendimento Anual ↓	Invest. Min. ↓
Tesouro Reserva 2036	Liquidez diária (24/7)	SELIC	R\$ 1,00
<small>Por enquanto, o Tesouro Reserva é operado exclusivamente pelo Banco do Brasil. A simulação pode ser feita no site do Tesouro Direto, mas para investir você será direcionado à plataforma do parceiro.</small>			
Tesouro Selic 2031		SELIC + 0,0749%	R\$ 190,52
Tesouro Prefixado 2029		13,84%	R\$ 7,16
Tesouro Prefixado 2032		14,02%	R\$ 4,82
Tesouro Prefixado com Juros Semestrais 2037	Juros semestrais	14,10%	R\$ 8,30
Tesouro IPCA+ 2032		IPCA + 7,81%	R\$ 29,65
Tesouro IPCA+ com Juros Semestrais 2037	Juros semestrais	IPCA + 7,50%	R\$ 42,36
Tesouro IPCA+ 2040		IPCA + 7,29%	R\$ 17,45
Tesouro IPCA+ com Juros Semestrais 2045	Juros semestrais	IPCA + 7,32%	R\$ 41,29
Tesouro IPCA+ 2050		IPCA + 7,02%	R\$ 9,22
Tesouro IPCA+ com Juros Semestrais 2060	Juros semestrais	IPCA + 7,20%	R\$ 41,17
Tesouro Renda+ Aposentadoria Extra 2030		IPCA + 7,36%	R\$ 19,62
Tesouro Renda+ Aposentadoria Extra 2035		IPCA + 7,20%	R\$ 14,12
Tesouro Renda+ Aposentadoria Extra 2040		IPCA + 7,10%	R\$ 10,19
Tesouro Renda+ Aposentadoria Extra 2045		IPCA + 7,03%	R\$ 7,37
Tesouro Renda+ Aposentadoria Extra 2050		IPCA + 7,00%	R\$ 5,31
Tesouro Renda+ Aposentadoria Extra 2055		IPCA + 6,99%	R\$ 3,80

USO PARA ESTUDOS – NÃO É NENHUMA RECOMENDAÇÃO DE INVESTIMENTOS !!



# BOLSAS ASIÁTICAS

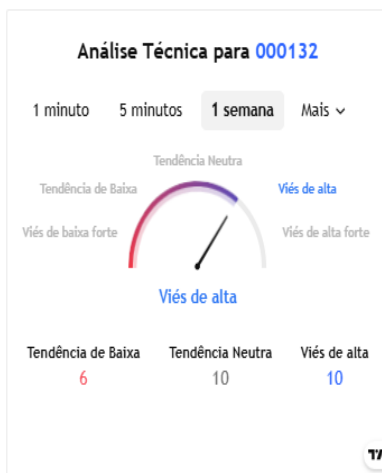

**Bolsas japonesas rompem o topo.**



# BOLSAS AMERICANAS

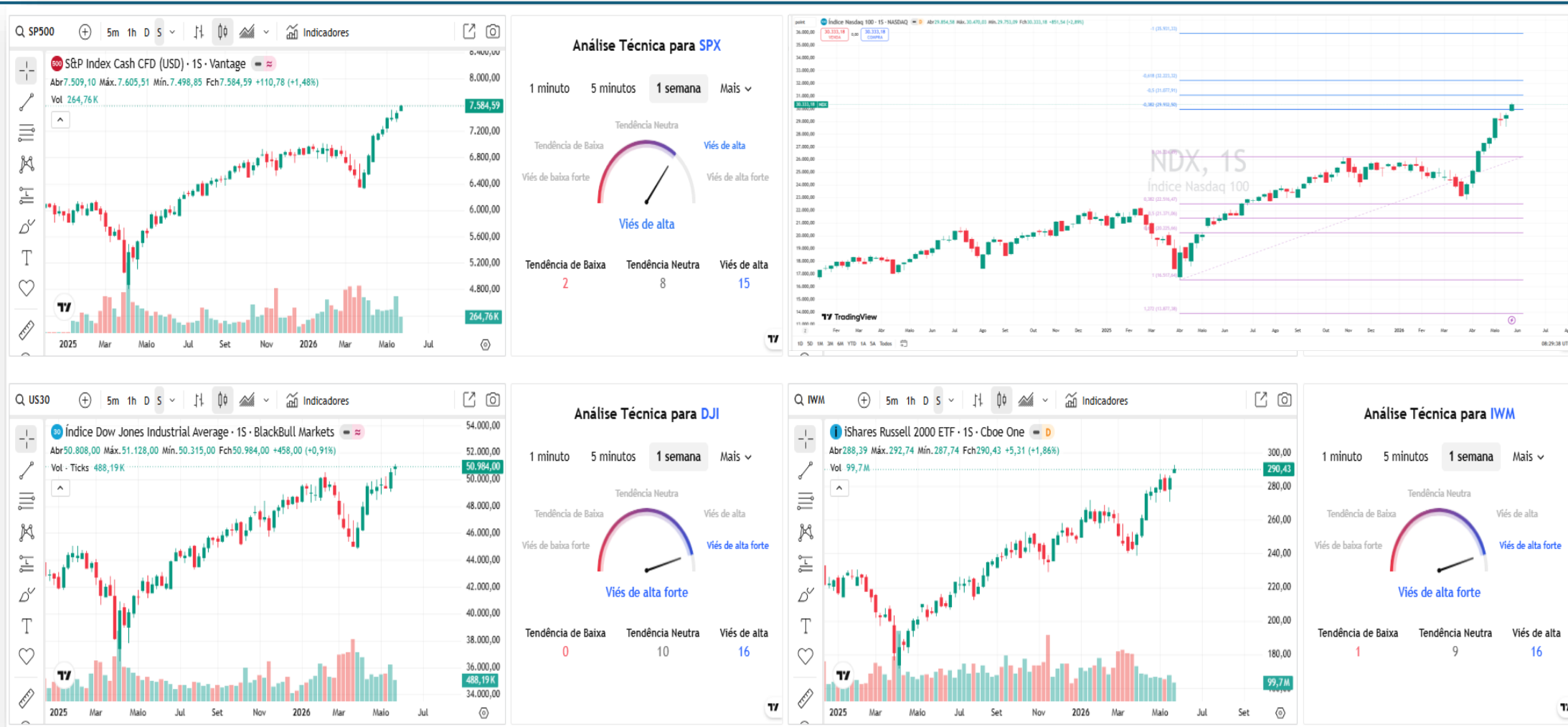

**Os índices americanos reagiram e rompem tops.**

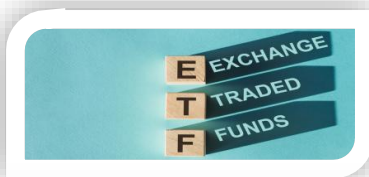

# IVVB11 ↑

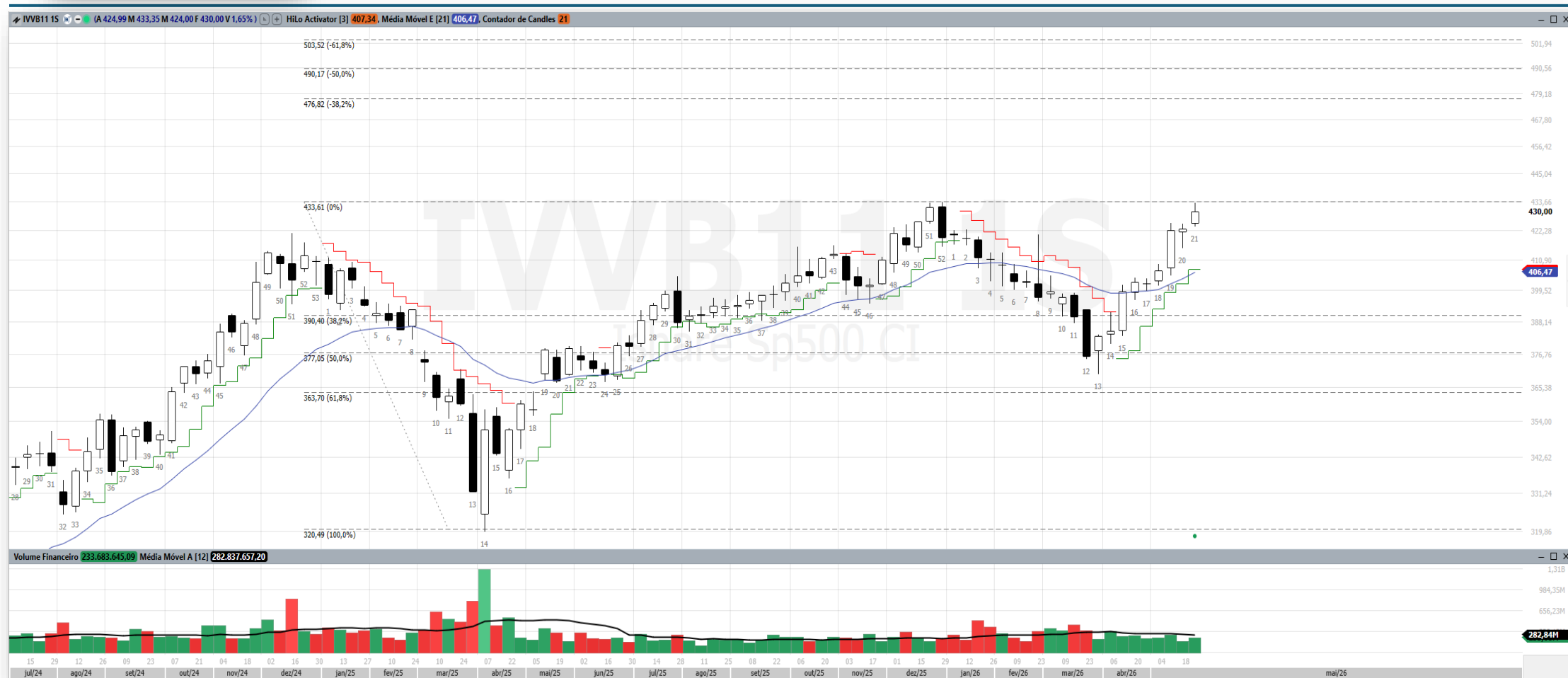

- Conforme alertado, o IVVB11 vem subindo gradualmente, mesmo que a revela de um Dólar mais barato aqui no Brasil.
- Médias e retrações de FIBO funcionando como suportes.
- Lembrar que o movimento do dólar impacta no preço do IVVB11.

USO PARA ESTUDOS – NÃO É NENHUMA RECOMENDAÇÃO DE INVESTIMENTOS !!



# CRIPTOMOEDAS



- As criptomoedas sentiram a resistência.
- Na bolsa brasileira podem ser operadas pelo contratos futuros BITFUT; SOLFUT; ETERFUT; e pelo ETF HASH11.

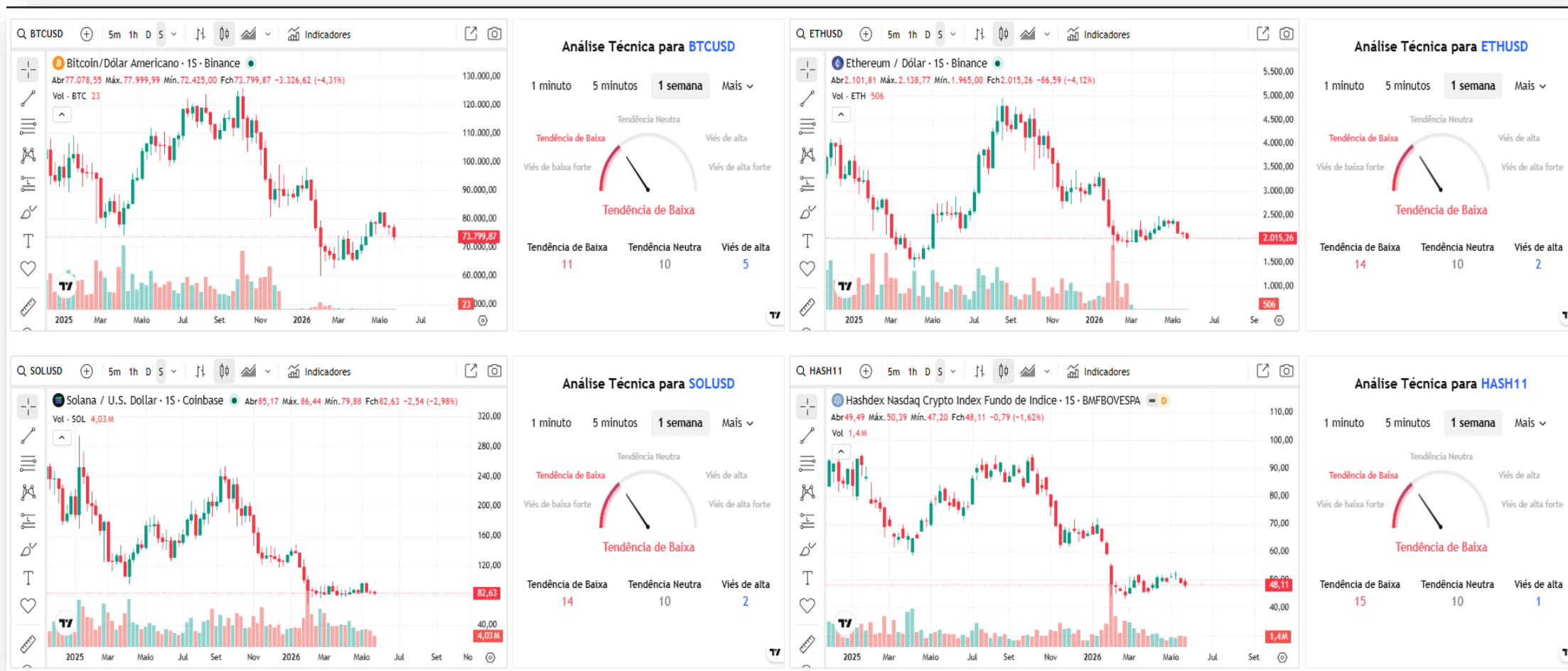



# CRIPTOMOEDAS



## MAPA DE CALOR

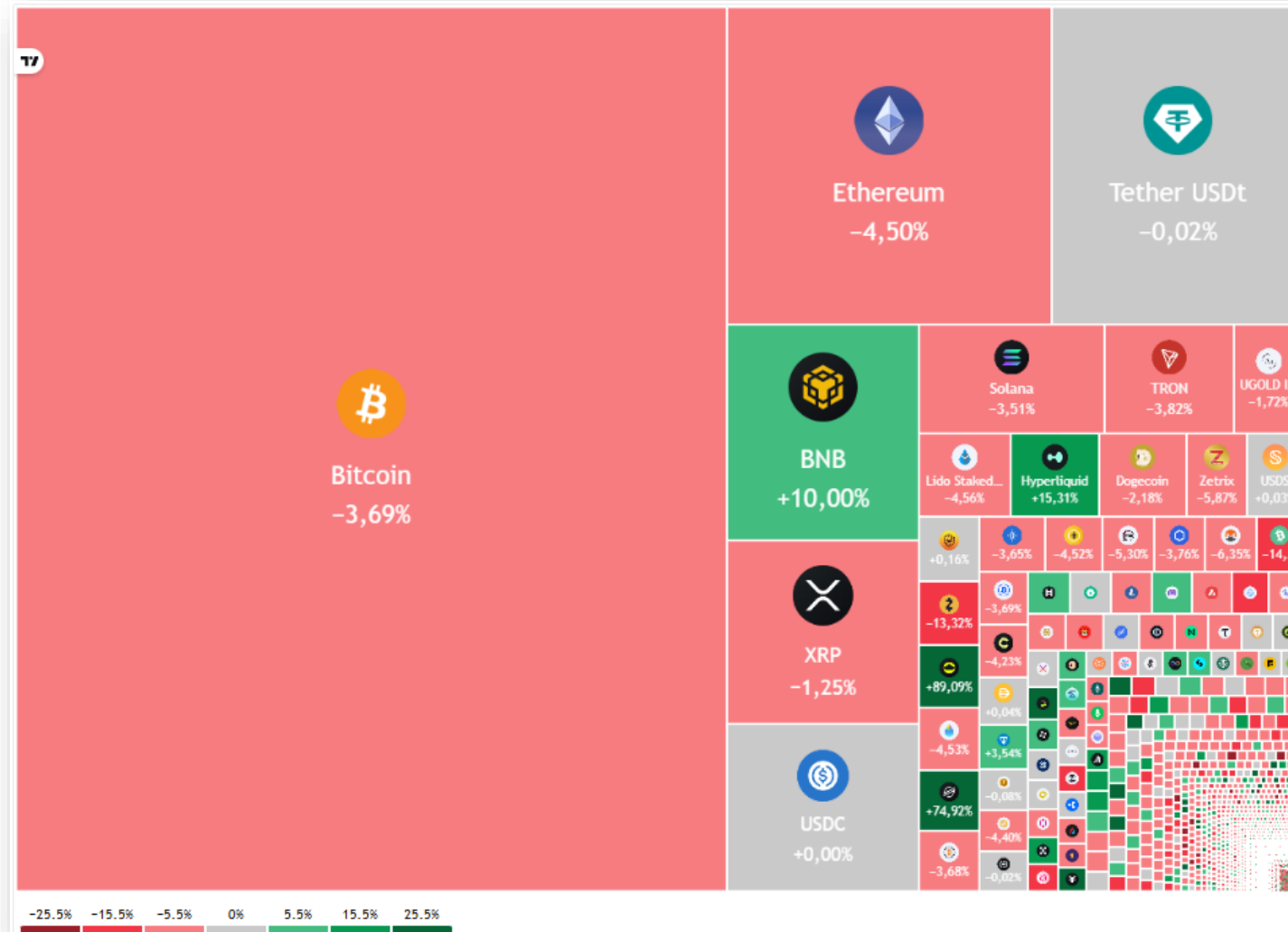

USO PARA ESTUDOS – NÃO É NENHUMA RECOMENDAÇÃO DE INVESTIMENTOS !!



# HASH11

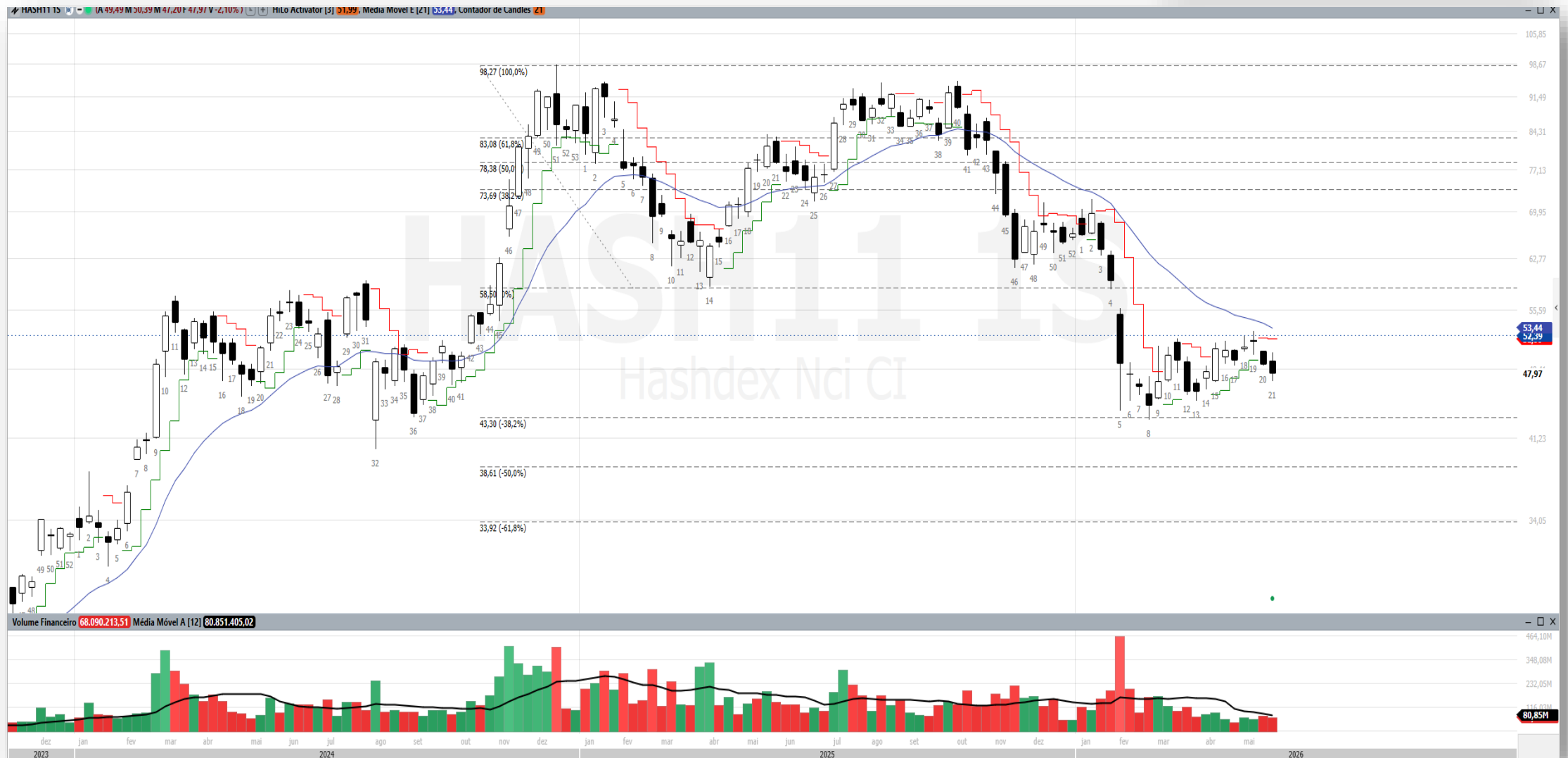

USO PARA ESTUDOS – NÃO É NENHUMA RECOMENDAÇÃO DE INVESTIMENTOS !!

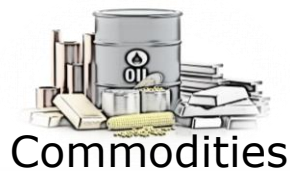

# Energéticas e Metálicas

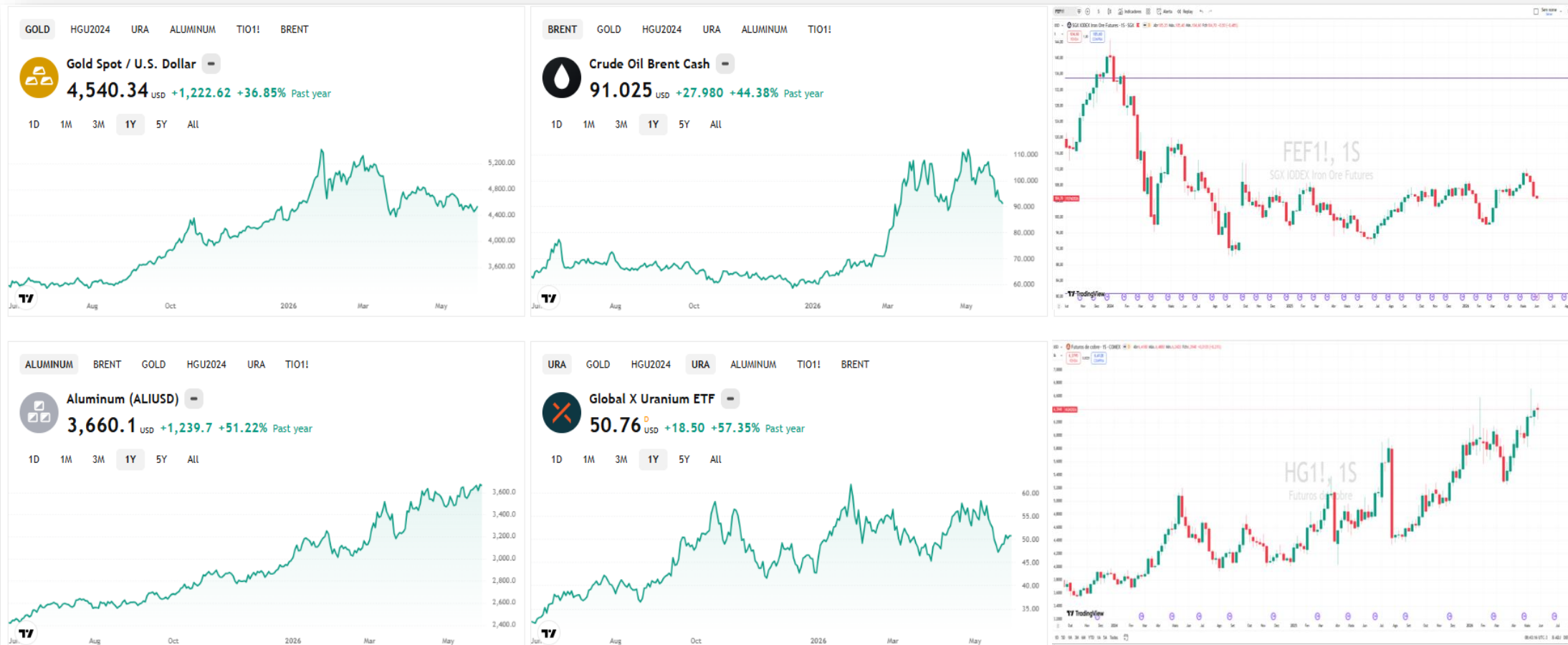

- Ouro se mantém acima dos 4 mil dólares, mas vem lateralizando entre US\$4700,00 e US\$ 4500,00.
- Petróleo totalmente volátil, mas já perdeu o patamar dos cem dólares, sensível às notícias do Estreito de Ormuz.
- Minério de Ferro lateral.
- Urânio lateralizado.
- Cobre corrigiu no topo.

USO PARA ESTUDOS – NÃO É NENHUMA RECOMENDAÇÃO DE INVESTIMENTOS !!



# PETR4 ↓

- A PETROBRAS está exposta à toda a correção causada pelo término do conflito no Oriente Médio.
- A PETR4 tem suportes imediatos na Rg R\$ 40,14 e R\$ 37,65.
- Existe Divergência de baixa no OBV.

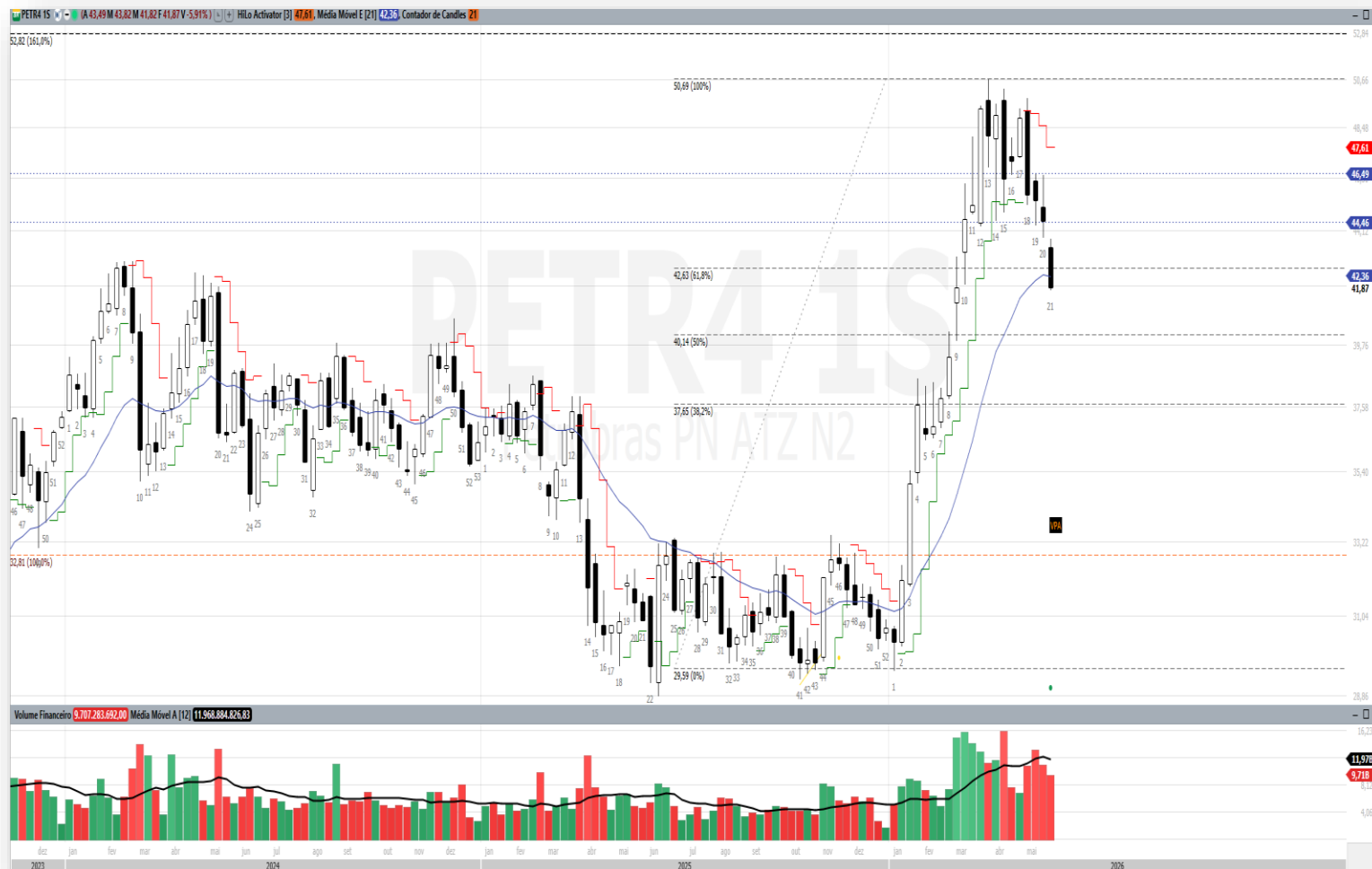

FUNDAMENTUS  
INVISTA CONSCIENTE

VOCÊ ESTÁ VENDO **PETR4** Procurar por ação/empresa/f

PÁGINA INICIAL INVESTIMENTO MAIS OPÇÕES ENTRE EM CONTATO FUNDAMENTUS MOBILE DETALHES GRÁFICO

Papel	PETR4	Cotação	42,00
Tipo	PN	Data últ cot	29/05/2026
Empresa	PETROBRAS PN	Min 52 sem	27,50
Setor	Petróleo, Gás e Biocombustíveis	Max 52 sem	49,34
Subsetor	Exploração, Refino e Distribuição	Vol \$ méd (2m)	2.379.850.000
Valor de mercado	541.327.000.000	Últ balanço processado	31/03/2026
Valor da firma	865.418.000.000	Nro. Ações	12.888.700.000

Oscilações		Indicadores fundamentalistas			
Dia	-1,20%	P/L	5,03	LPA	8,35
Mês	-14,22%	P/VP	1,22	VPA	34,54
30 dias	-11,62%	P/EBIT	2,78	Marg. Bruta	47,4%
12 meses	45,58%	PSR	1,09	Marg. EBIT	39,1%
2026	37,83%	P/Ativos	0,43	Marg. Líquida	21,7%
2025	-6,06%	P/Cap. Giro	-11,13	EBIT / Ativo	15,6%
2024	18,02%	P/Ativ Circ Liq	-0,82	ROIC	16,8%
2023	94,43%	Div. Yield	7,6%	ROE	24,2%
2022	46,00%	EV / EBITDA	3,07	Liquidez Corr	0,74
2021	20,34%	EV / EBIT	4,45	Div Líq / Patrim	0,73
		Cres. Rec (5a)	-2,9%	Giro Ativos	0,40

Dados Balanço Patrimonial			
Ativo	1.246.070.000.000	Dív. Bruta	371.691.000.000
Disponibilidades	47.600.000.000	Dív. Líquida	324.091.000.000
Ativo Circulante	140.533.000.000	Patrim. Líq	445.189.000.000

Dados demonstrativos de resultados			
	Últimos 12 meses	Últimos 3 meses	
Receita Líquida	498.091.000.000	Receita Líquida	123.686.000.000
EBIT	194.617.000.000	EBIT	49.116.000.000
Lucro Líquido	107.583.000.000	Lucro Líquido	32.663.000.000



# VALE3

- Conforme alertado, a Vale corrigiu até as médias.
- As retrações de FIBO funcionaram como Suporte e Resistências.
- O Preço vem respeitando a MMA20.



FUNDAMENTUS  
INVISTA CONSCIENTE

VOCÊ ESTÁ VENDO **VALE3** Procurar por ação/empresa/fii

PÁGINA INICIAL INVESTIMENTO CONSCIENTE MAIS OPÇÕES ENTRE EM CONTATO FUNDAMENTUS MOBILE DETALHES GRÁFICO

Papel	VALE3	Cotação	82,82
Tipo	ON NM	Data últ cot	29/05/2026
Empresa	VALE ON NM	Min 52 sem	46,22
Setor	Mineração	Max 52 sem	90,09
Subsetor	Minerais Metálicos	Vol \$ méd (2m)	1.595.070.000
Valor de mercado	367.651.000.000	Últ balanço processado	31/03/2026
Valor da firma	438.419.000.000	Nro. Ações	4.439.160.000

Oscilações		Indicadores fundamentalistas			
Dia	-1,36%	P/L	23,56	LPA	3,51
Mês	4,25%	P/VP	1,92	VPA	43,07
30 dias	-1,86%	P/EBIT	5,12	Marg. Bruta	35,1%
12 meses	67,46%	PSR	1,71	Marg. EBIT	33,4%
2026	15,09%	P/Ativos	0,80	Marg. Líquida	6,4%
2025	48,04%	P/Cap. Giro	21,74	EBIT / Ativo	15,7%
2024	-23,31%	P/Ativ Circ Liq	-2,11	ROIC	17,9%
2023	-6,29%	Div. Yield	6,8%	ROE	6,2%
2022	24,46%	EV / EBITDA	4,90	Liquidez Corr	1,24
2021	0,14%	EV / EBIT	6,10	Div Liq / Patrim	0,37
		Cres. Rec (5a)	-5,3%	Giro Ativos	0,47

Dados Balanço Patrimonial			
Ativo	457.173.000.000	Div. Bruta	98.320.000.000
Disponibilidades	27.552.000.000	Div. Líquida	70.768.000.000
Ativo Circulante	87.427.000.000	Patrim. Líq	191.216.000.000

Dados demonstrativos de resultados			
Últimos 12 meses		Últimos 3 meses	
Receita Líquida	214.864.000.000	Receita Líquida	48.680.000.000
EBIT	71.844.000.000	EBIT	15.457.000.000
Lucro Líquido	15.603.000.000	Lucro Líquido	9.953.000.000



# Agrícolas

A ALAVANCAGEM É ALTA!!!

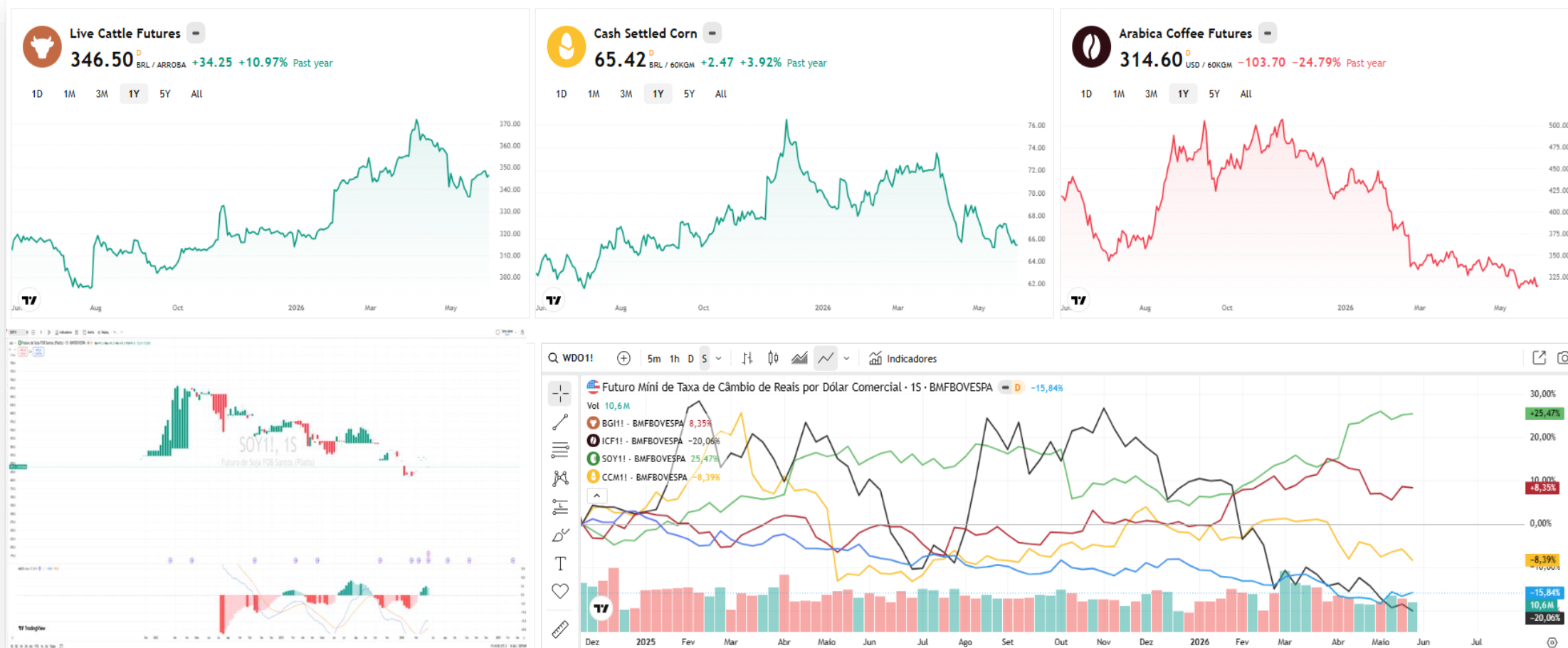

- O Contrato Futuro de Boi reage e testa a resistência na Rg 350,00.
- Milho lateraliza na Rg R\$70,00 (muito cuidado com entradas pois a alavancagem é alta).
- Café ainda em correção, testando a MMA 200 no gráfico semanal, Rg R\$ 307,00.(muito cuidado com entradas pois a alavancagem é alta).
- O conflito no Oriente Médio impacta o mercado de grãos.

USO PARA ESTUDOS – NÃO É NENHUMA RECOMENDAÇÃO DE INVESTIMENTOS !!



- O EWZ parece respeitar um canal de alta.
- **Perdeu o suporte imediato na Rg U\$ 39,00, agora tem suporte na Rg U\$34,00.**
- O Comportamento do EWZ estará atrelado à volatilidade causada pelo conflito deflagrado no Oriente Médio.





# IBOV x SP 500

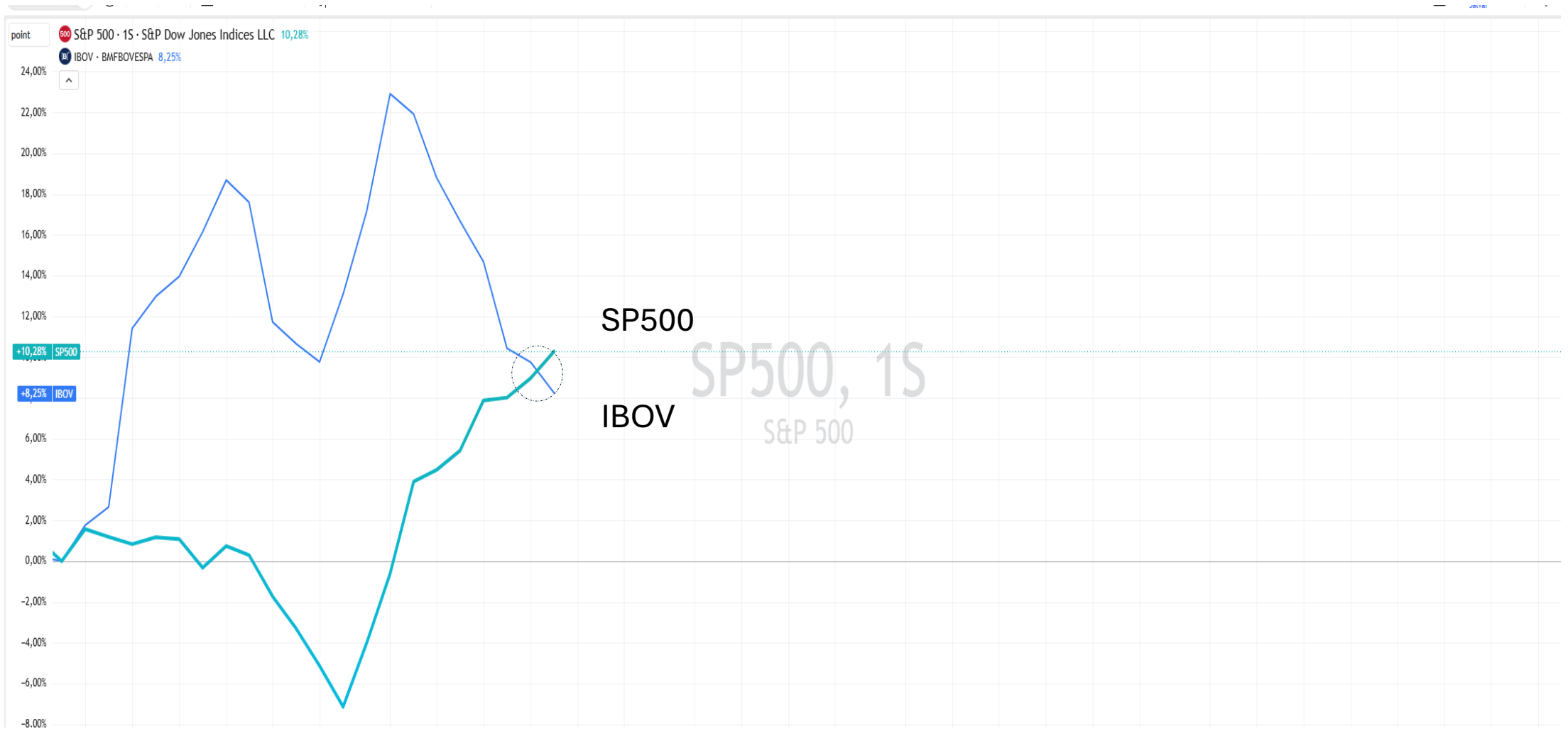



# IBOV x MERCADOS EMERGENTES

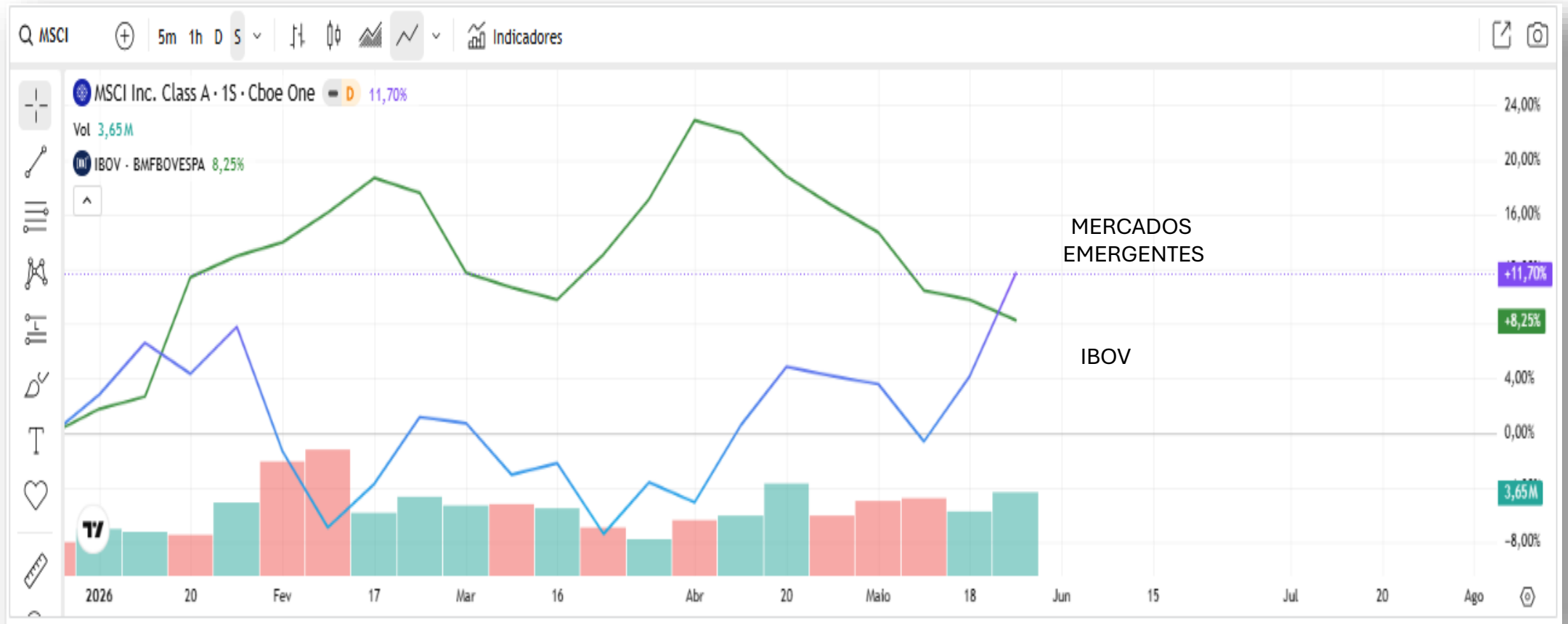

- O IBOV perdeu seu momentum em relação ao MSCI.
- Em 2026, o MACD da razão MSCI x IBOV passou a ser favorável ao MSCI.

# IBOV x FLUXO ESTRANGEIRO



Fonte: <https://carteirafundos.com/investment-flow>

- A recente correção do IBOV foi acompanhada da retirada do capital estrangeiro.
- No ano, a entrada de fluxo estrangeiro corresponde a 39 bilhões de reais.



# HISTÓRICO RELAÇÃO PREÇO/LUCRO

A Bolsa brasileira está sendo negociada com P/L de 11,19 vezes, acima da média que é 10,91 vezes.

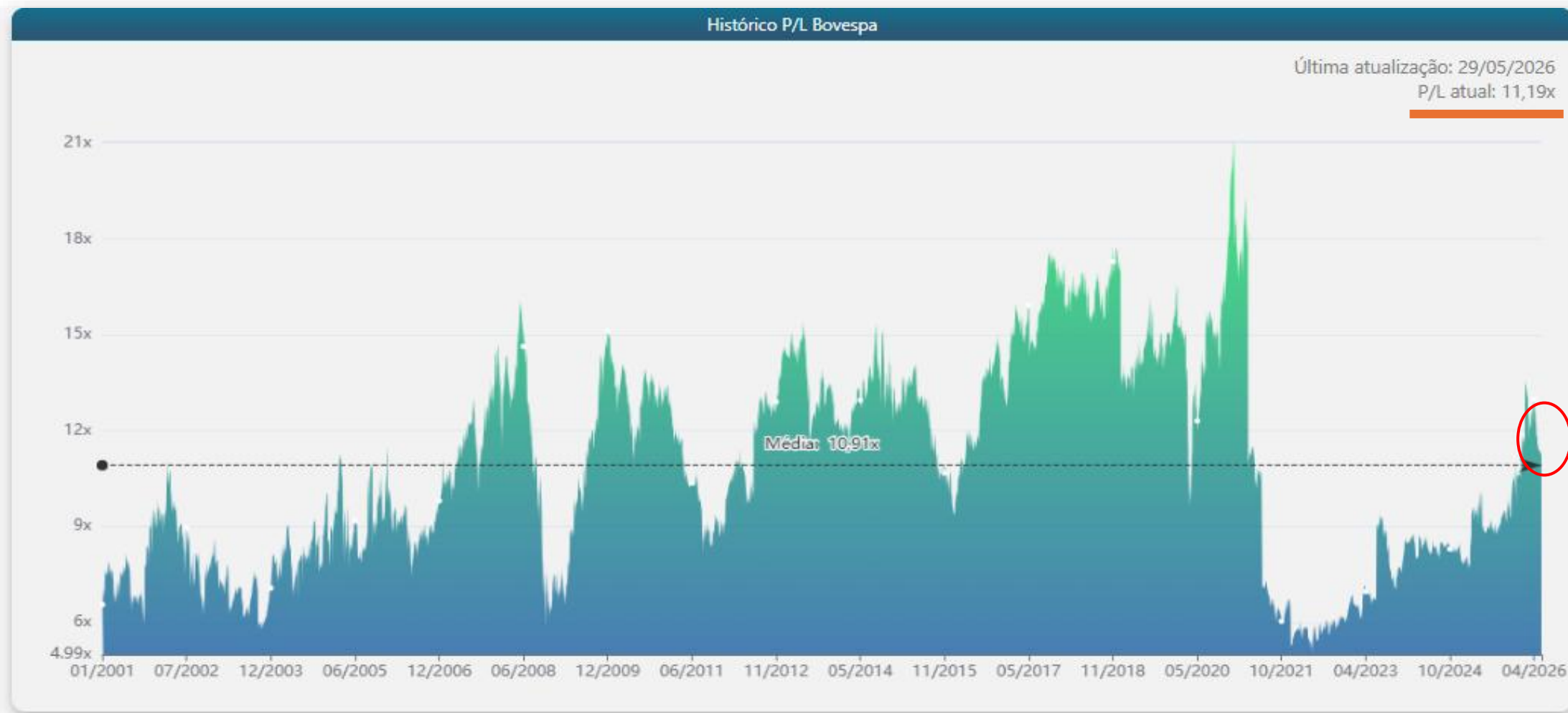

Fonte: <http://www.oceans14.com.br/acoes/historico-pl-bovespa>

USO PARA ESTUDOS – NÃO É NENHUMA RECOMENDAÇÃO DE INVESTIMENTOS !!



# IBOV

- IBOV testa suporte na Rg 175000 Pts !!
- No gráfico diário fez pivô de baixa (carece de confirmação). Tem que romper a Rg 179000 para caracterizar o repique.
- Primária de alta (sendo testada), secundária indefinida, terciária de baixa.
- A Guerra no Oriente Médio e a Eleição de 2026 trazem volatilidade ao IBOV.

**Existe divergência de baixa no OBV (o indicador já perdeu o fundo anterior, mas o preço ainda não fez esse movimento).**





# IBOV - Detalhamento 120 Min

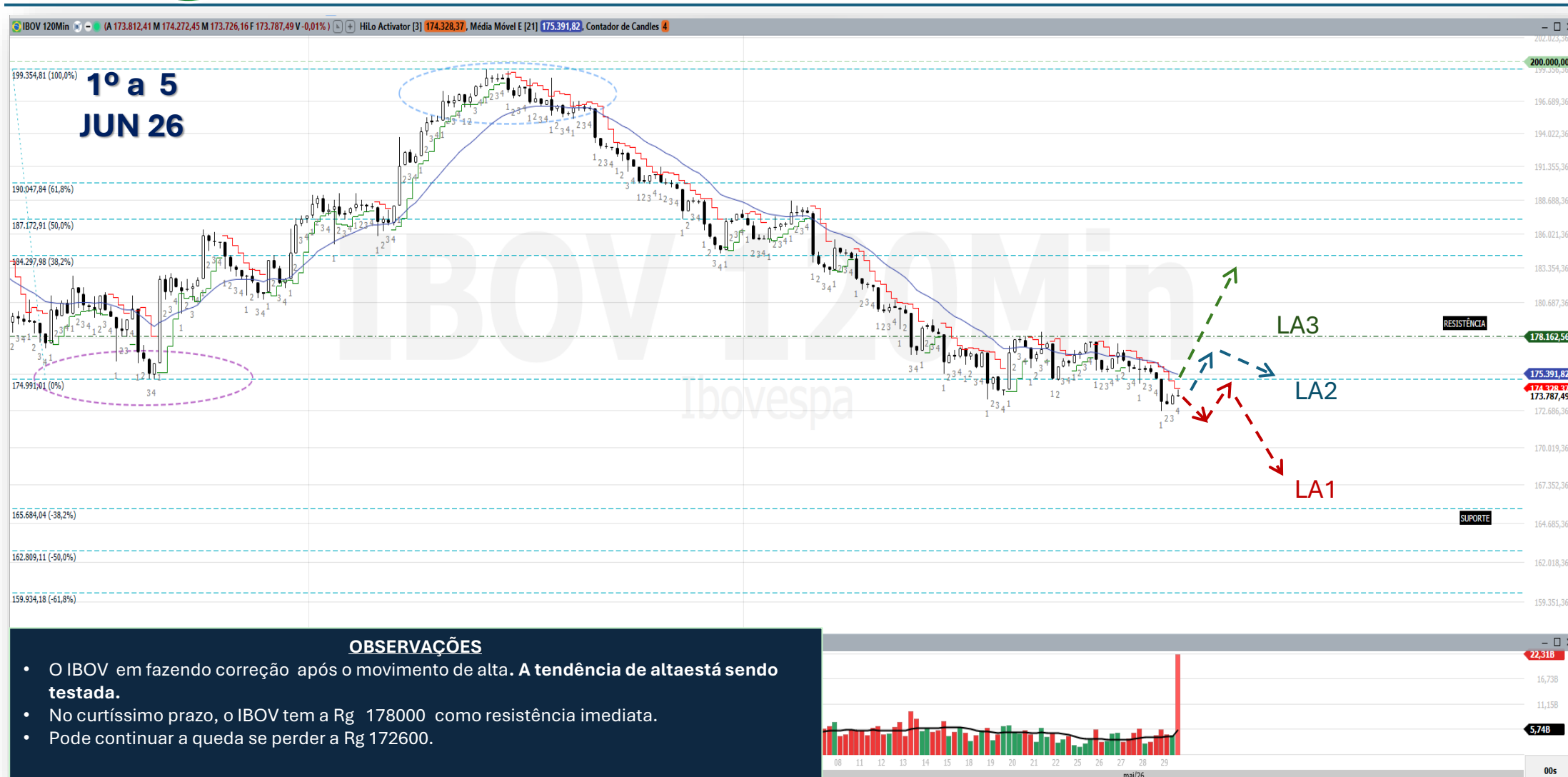



# Movimento de alta x Movimento de baixa



- **44 papéis estão em Baixa Forte e 16 estão em Alta. 05 papéis fizeram Rompimento de Baixa e 05 fizeram rompimento de Alta. Esse quadro mostra que o IBOV pode lateralizar. Isso tudo é claro, a depender dos desdobramentos do conflito no Oriente Médio e das questões internas do Brasil.**

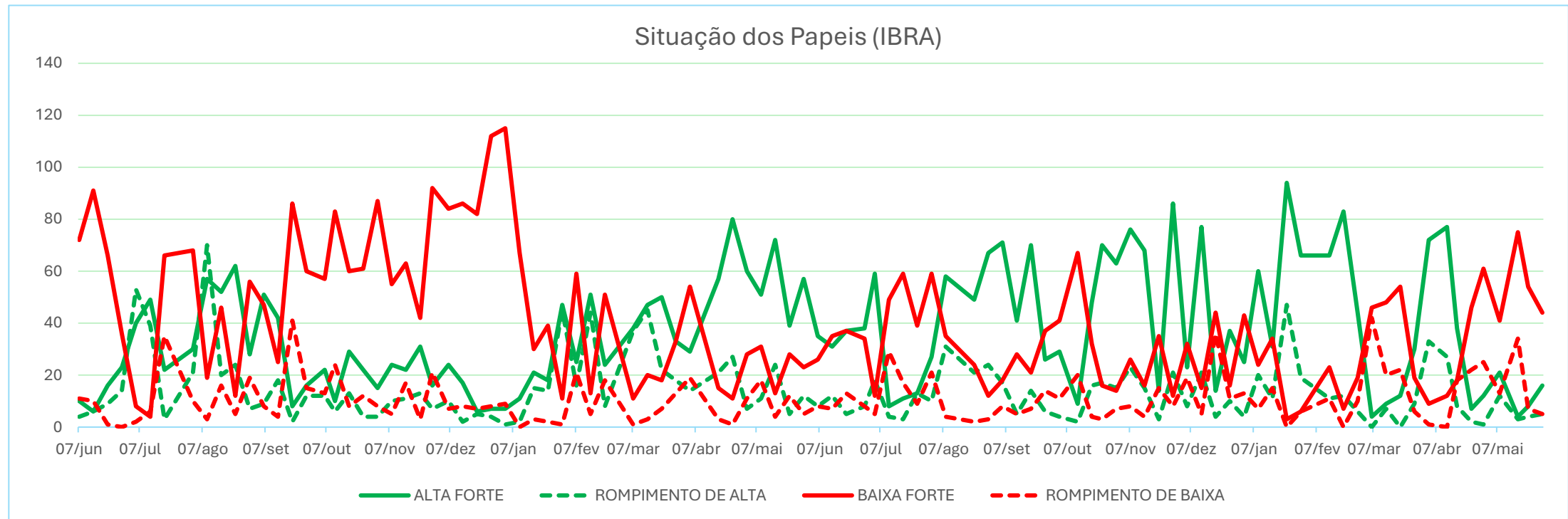

**Forte alta:** acima das Pcp médias no Semanal.

**Rompimento de alta:** cruzou para cima a MME 20.

**Forte baixa:** abaixo das Pcp médias no Semanal.

**Rompimento de baixa:** cruzou para baixo a MME 20.



# 31MAIO 26 - Compilando os Sinais !!

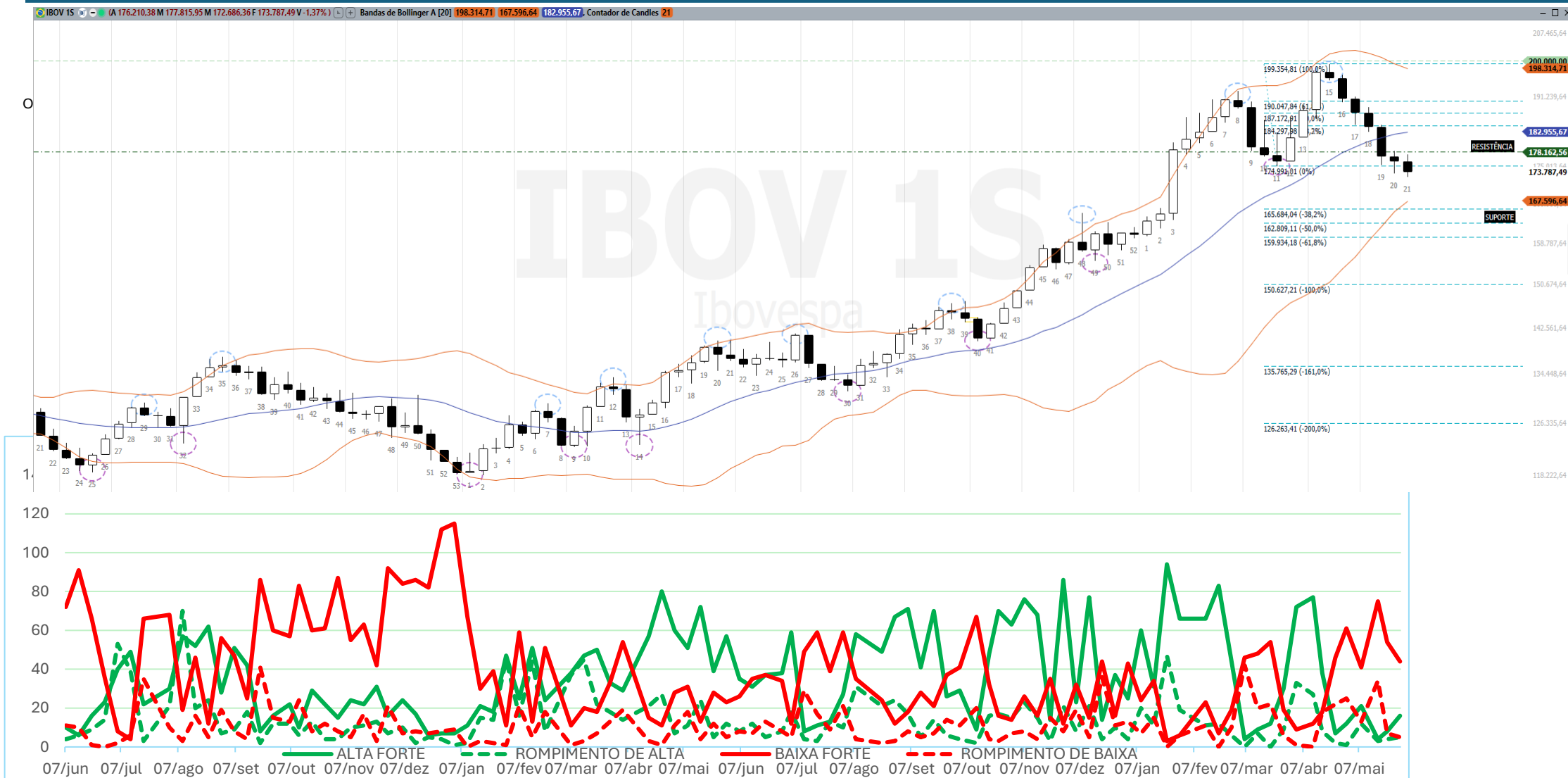

USO PARA ESTUDOS - NÃO É NENHUMA RECOMENDAÇÃO DE INVESTIMENTOS !!



# Setores - IBOV





# Força Relativa

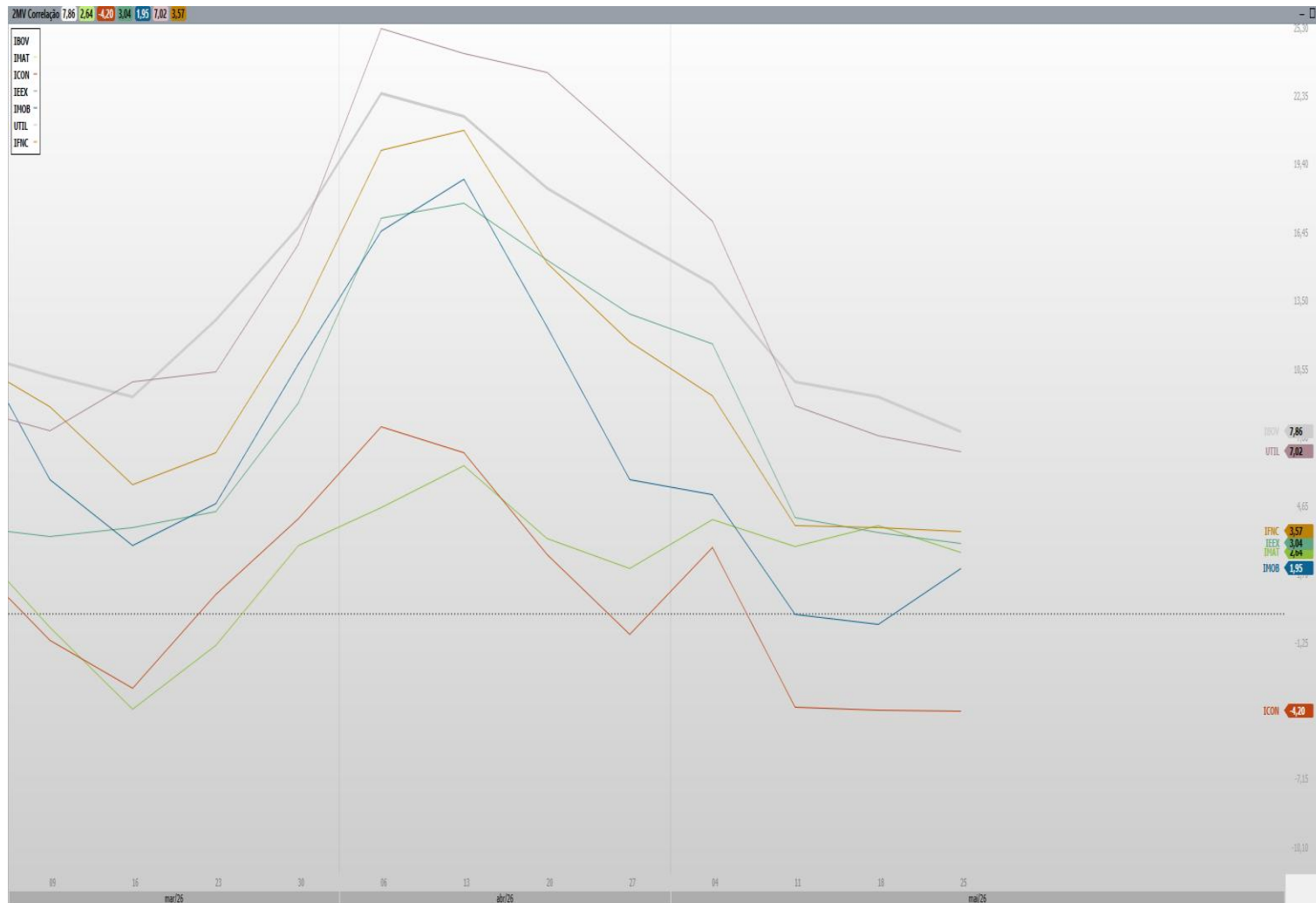

## SETORES COM FORÇA ACIMA DO IBOV

## SETORES COM FORÇA ABAIXO DO IBOV

- UTIL ( UTILITIES)
- IFNC (FINANCEIRO)
- IEEX (ELÉTRICO)
- IMAT (MATERIAIS BÁSICOS)
- IMOB (CONSTRUTORAS, IMÓVEIS)
- ICON (CONSUMO E VAREJO)

**- Atenção!! Todos os setores estão com desempenho abaixo do Índice.**

USO PARA ESTUDOS – NÃO É NENHUMA RECOMENDAÇÃO DE INVESTIMENTOS !!



# Dólar

## NO MUNDO (DXY)



## NO BRASIL (WDOFUT)



- O DXY ganhou impulso em função do cenário internacional.
- Esse movimento impacta as moedas emergentes, o ouro e as criptomoedas.
- A política tarifária de Trump e a Guerra no Oriente Médio dá volatilidade ao Dólar DXY.

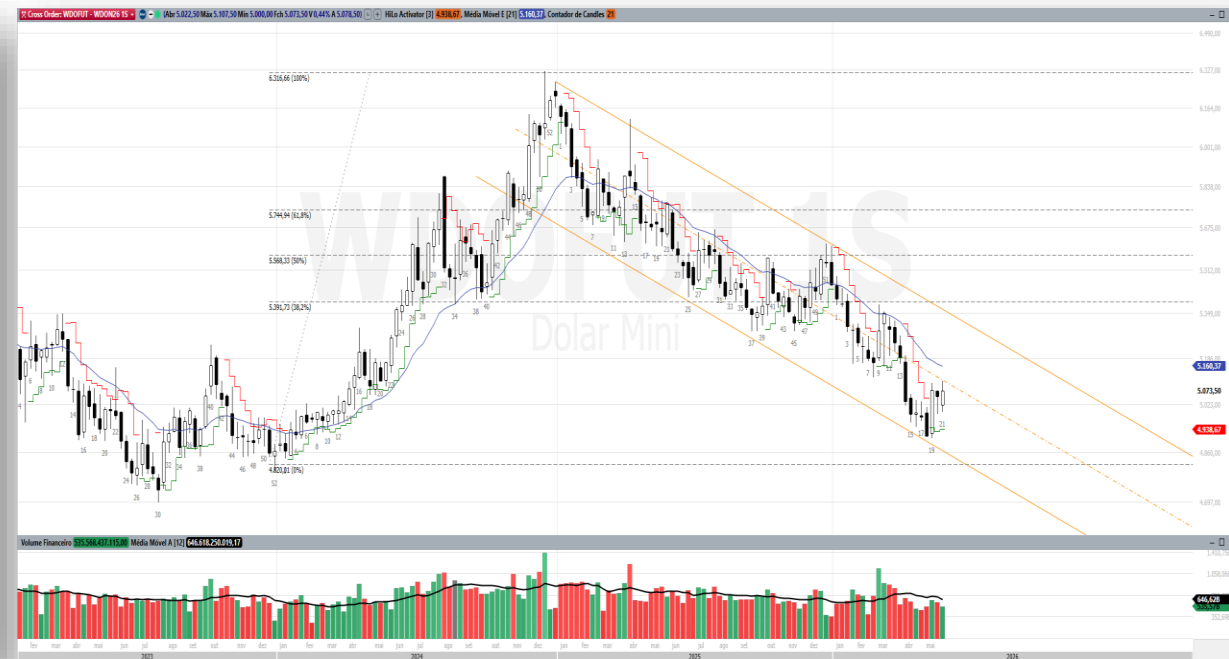

- No Brasil o dólar tem tendência de baixa, mas o cenário internacional e interno trazem ruídos ao movimento.
- O Dolar repicou e pode mirar as médias.
- Na continuidade da Baixa, o alvo natural do Dólar é a Rg R\$ 4,820.
- Para cima, a Rg R\$ 5,200 é a resistência imediata.



# Resumo

## Variáveis para semana de 1º a 5 de junho de 2026.

	J. DI	S&p 500	DOW JONES	EWZ	BRENT	FEF2	MILHO	BOI	CAFÉ	DÓLAR	INFC	ICON	IMOB	UTIL	IEEX	IMAT
Sit	↔	↑	↑	↓	↔	↔	↔	↓	↓	↔	↓	↓	↓	↓	↓	↓
Reflexo no IBOV	↔	↑	↑	↓	↔	↔	↔	↓	↓	↔	↓	↓	↓	↓	↓	↓

### Sentimento preponderante

A semana curta por conta do feriado de Corpus Christi deve acentuar o comportamento defensivo dos investidores institucionais. O investidor focado em valor deve evitar a alavancagem em ativos de risco e priorizar a captura das oportunidades históricas oferecidas na Renda Fixa soberana indexada à inflação, mantendo posições acionárias restritas a empresas líderes de setor, geradoras de caixa e de perfil estritamente exportador ou utilitário.

**CADA UM DEVE SEGUIR A SUA ESTRATÉGIA DE INVESTIMENTO, TENDO MUITO CUIDADO COM OPERAÇÕES ALAVANCADAS. DEVEMOS BUSCAR DECISÕES RACIONAIS.**

### Quadro geral:

- O cenário geral apresenta-se **desfavorável** para uma reversão explosiva e sustentada do Ibovespa no curtíssimo prazo. Embora os valuations (P/L de 9,72x) apontem para um mercado extremamente barato e maduro para repiques táticos de curtíssimo prazo devido ao nível extremo de sobrevenda (7 semanas consecutivas de queda), os fundamentos macroeconômicos continuam atuando como um teto rígido.



★ estaríamos por aqui?



*"Toda árvore um dia foi semente"*