

REVISTA

C3N4RIUS 173

MAIO 25 A 29, 2026



**ALERTA! PRAZO DO
IMPOSTO DE RENDA
ACABA ESTA SEMANA!**



**IMPASSE NA GUERRA:
PETRÓLEO E OURO
DISPARAM?**

**PROEZA DA NVIDIA
E NOVA I.A.!**

TABELA COMPARATIVA: REFLEXOS NOS MERCADOS E BRASIL





25 a 29
MAIO 26



- Estreito de Ormuz ainda fechado!!
- Petróleo volátil.
- Tx SELIC a 14,50 %.
- IBOV lateraliza no suporte.
- Bolsas Americanas fechadas na 2ª feira.
- Última chamada do IR !!



AVISO



C3N4RIUS é um estudo semanal do sobre investimentos, baseado na observação do mercado financeiro.

As observações apresentadas não se constituem indicação de operações.

O conteúdo apenas mostra a pertinência da possível aplicação de ferramentas de análise nos ativos negociados nos principais mercados financeiros, elaborados de forma independente e autônoma, para fins de estudo.

As informações, estimativas e projeções apresentadas referem-se à data de confecção do estudo, estando sujeitas às mudanças do mercado, não implicando na obrigação de qualquer comunicação de atualização ou revisão decorrentes dessas mudanças.

Para investimentos, procure um profissional credenciado.

O investimento em renda variável é considerado de alto risco, podendo ocasionar perdas significativas.

O investidor que utiliza este conteúdo em seu processo de tomada de decisão é o único responsável pelas decisões de investimento ou de abstenção de investimento que tomar.

**25 a 29
MAIO 26**

PANORAMA

Cenário	Evento	Possíveis reflexos
Internacional	Impasse na Guerra do Oriente Médio	Pressão inflacionária global.
	Posse do novo presidente do FED	Mercado buscará “pistas” na ata ou declarações para calibrar a curva de juros (bonds) americana.
	Divulgação de resultados da NVIDIA	Atração de liquidez global para o setor de semicondutores, puxando os índices como Nasdaq e S&P500.
	Feriado de memorial day	Mercado americano fechado na 2ª feira, forte redução da liquidez no mercado brasileiro.
Brasil	Boletim Focus mantém viés de alta na inflação	Abertura das curvas de juros
	Dolár retorna ao patamar de R\$ 5,00	<u>Diminuição do fluxo estrangeiro</u>
	Governo e Congresso ampliam as medidas de Expansão Fiscal	Aumento dos temores fiscais pelo lado das despesas e proteção a setores varejistas locais contra importação.
	Penúltima semana para apresentar a Declaração do I.R.	Dia 29 de maio é o último dia para enviar a declaração de I.R sem o pagamento de multas.

O Impasse no Oriente Médio e suas Implicações Econômicas











O prolongamento das tensões e o impasse militar no Oriente Médio continuam sendo o principal catalisador geopolítico de risco macroeconômico global. As ramificações deste conflito transcendem as fronteiras geográficas e impactam diretamente a estrutura de custos de múltiplos setores produtivos.

Implicações nos Mercados

- **Commodities e Petróleo:** A proximidade das zonas de conflito com as principais artérias de escoamento de combustíveis fósseis (como o Estreito de Ormuz) mantém um prêmio de risco estrutural sobre o barril de Petróleo Brent. Qualquer ameaça de interrupção na oferta física gera picos de volatilidade.
- **Ouro:** O metal precioso consolidou sua posição histórica como o ativo definitivo de proteção (*safe haven*). O impasse estimula bancos centrais e grandes fundos soberanos a aumentarem suas reservas tangíveis, sustentando os preços próximos das máximas estruturais.
- **Navegação Internacional:** O desvio forçado de rotas marítimas tradicionais para contornar áreas de risco (como a rota do Mar Vermelho) eleva drasticamente o custo do frete internacional (*shipping*), estendendo o tempo de trânsito de mercadorias e inflacionando os custos de seguro de carga.
- **Turismo e Indústria Bélica:** O turismo global sofre retração nas regiões periféricas ao conflito devido à aversão ao risco de viajantes. Em contrapartida, as empresas do complexo industrial de defesa e indústria bélica registram recordes de demanda global por reposição de arsenais e modernização de frotas militares.

25 a 29
MAIO 26

PANORAMA

	PIB	Crescimento do PIB	Orçamento em relação ao PIB	Dívida Pública/PIB	Taxa de juros	Taxa de Inflação	Taxa de desemprego	Transações Correntes em relação ao PIB	Produção Industrial Ano a Ano
 EUA	29,18T USD	2,7%	-5,9% do PIB	123,3% do PIB	3,75%	3,3%	4,3%	-3,6% do PIB	0,7%
 China Continental	18,74T USD	5%	-6,5% do PIB	88,3% do PIB	3%	1%	5,4%	3,3% do PIB	5,7%
 UE	16,41T USD	0,8%	-2,9% do PIB	87,8% do PIB	2,15%	3%	6,2%	1,7% do PIB	-0,6%
 Alemanha	4,66T USD	0,3%	-2,7% do PIB	63,5% do PIB	2,15%	2,9%	6,4%	4,5% do PIB	0%
 Japão	4,03T USD	0,1%	-2,3% do PIB	236,7% do PIB	0,75%	1,5%	2,7%	4,7% do PIB	2,3%
 Índia	3,91T USD	7,8%	-4,8% do PIB	81,92% do PIB	5,25%	3,4%	5,1%	-0,6% do PIB	4,1%
 UK	3,64T USD	1%	-4,3% do PIB	94,3% do PIB	3,75%	3,3%	4,9%	-2,4% do PIB	-0,4%
 França	3,16T USD	1,1%	-5,1% do PIB	115,6% do PIB	2,15%	2,2%	7,9%	-0,3% do PIB	-0,3%
 Brasil	2,18T USD	1,8%	-8,3% do PIB	78,64% do PIB	14,5%	4,14%	6,1%	-3,02% do PIB	-0,7%
 Rússia	2,17T USD	1%	-2,6% do PIB	18,3% do PIB	14,5%	5,9%	2,2%	2% do PIB	2,3%

Fonte: TradingView

USO PARA ESTUDOS – NÃO É NENHUMA RECOMENDAÇÃO DE INVESTIMENTOS !!

25 a 29
MAIO 26

CALENDÁRIO ECONÔMICO

Calendário

Hora	Moeda	Evento	Import.
segunda-feira, 25 de maio de 2026			
Dia todo	US	EUA - Dia Memorial	Feriado
terça-feira, 26 de maio de 2026			
08:30	BR	Transações Correntes (USD) (Abr)	★★★
08:30	BR	Investimento Estrangeiro Direto (USD) (Abr)	★★★
11:00	US	Confiança do Consumidor CB (Mai)	★★★
quarta-feira, 27 de maio de 2026			
08:00	BR	IPCA-15 Acumulado 12 meses (Anual) (Mai)	★★★
08:00	BR	IPCA-15 (Mensal) (Mai)	★★★
quinta-feira, 28 de maio de 2026			
08:00	BR	IGP-M (Mensal) (Mai)	★★★
09:00	BR	Taxa de Desemprego no Brasil (Abr)	★★★
09:30	US	Núcleo do Índice de Preços PCE (Mensal) (Abr)	★★★
09:30	US	Núcleo do Índice de Preços PCE (Anual) (Abr)	★★★
09:30	US	PIB dos EUA (Trimestral) (Q1) P	★★★
09:30	US	Pedidos Iniciais por Seguro-Desemprego	★★★
11:00	US	Venda de Casas Novas (Abr)	★★★
13:00	US	Estoques de Petróleo Bruto	★★★
17:30	US	Balanco Patrimonial do Federal Reserve	★★★
sexta-feira, 29 de maio de 2026			
08:00	BR	PIB do Brasil (Anual) (Q1)	★★★
08:00	BR	PIB do Brasil (Trimestral) (Q1)	★★★
08:00	BR	IGP-M (Mensal) (Mai)	★★★
08:30	BR	Superávit Orçamentário (Abr)	★★★
08:30	BR	Dívida Bruta/PIB (Mensal) (Abr)	★★★
09:00	BR	Taxa de Desemprego no Brasil (Abr)	★★★
14:30	BR	Índice de Evolução de Emprego do CAGED (Abr)	★★★



Calendário Econômico: Semana traz PIB, IPCA-15, fiscal no Brasil; PCE, PIB nos EUA

Por Investing.com | Autor Leandro Manzoni | Dados Econômicos
Publicado 24.05.2026, 08:11 | Atualizado 24.05.2026, 20:14

Facebook | X | LinkedIn | YouTube | Google News | RSS | Email | 4

TT



Petróleo cai 5% com Brent abaixo de US\$ 100 com esperanças de paz EUA-Irã

Investing.com | Autor Ambar Warrick | Commodities
Publicado 24.05.2026, 20:25

RSS | Email | TT | 5



Fonte: Investing.com

Fonte: Investing.com



ESTUDO INTERMERCADOS

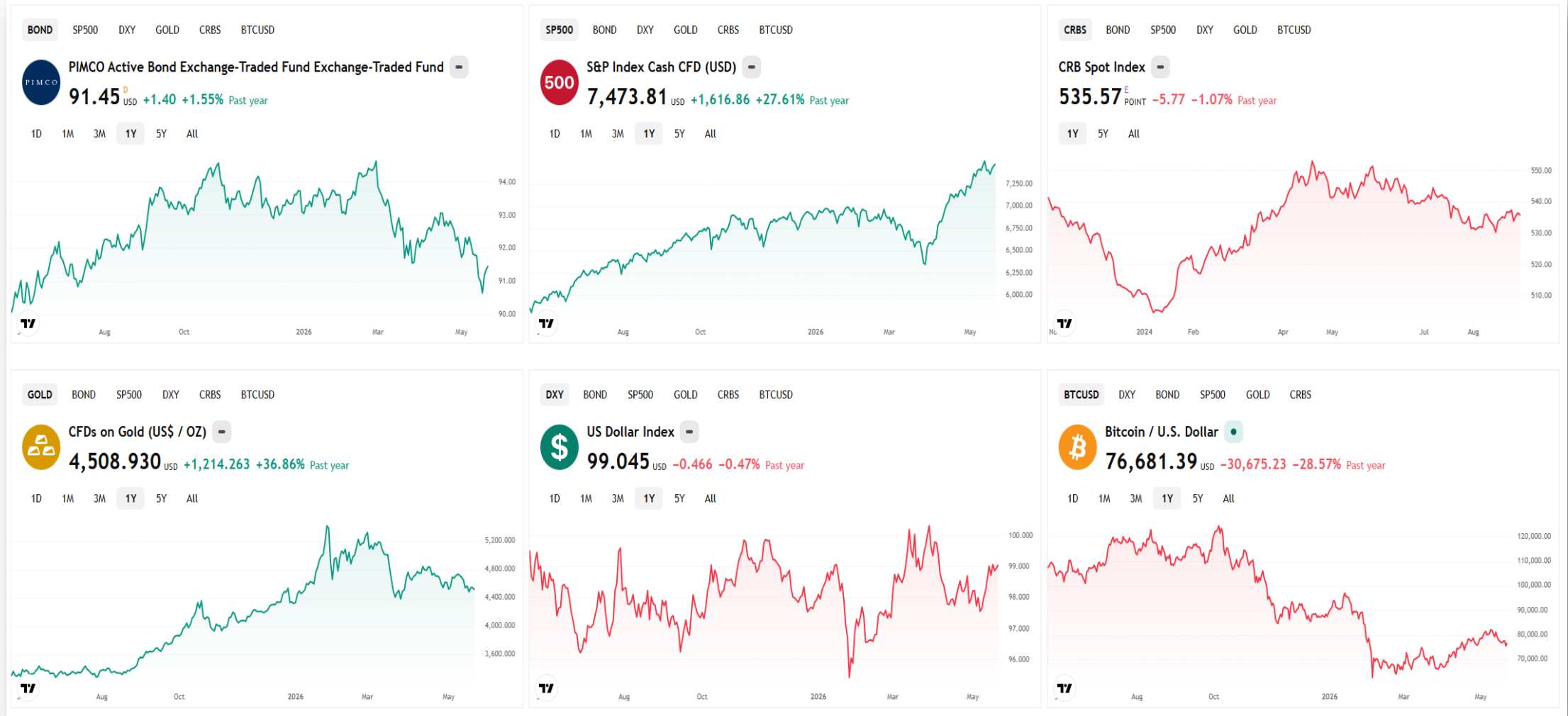

Resultados dos últimos 12 meses, com base em gráficos semanais.

USO PARA ESTUDOS – NÃO É NENHUMA RECOMENDAÇÃO DE INVESTIMENTOS !!



ESTUDO INTERMERCADOS "EUA"

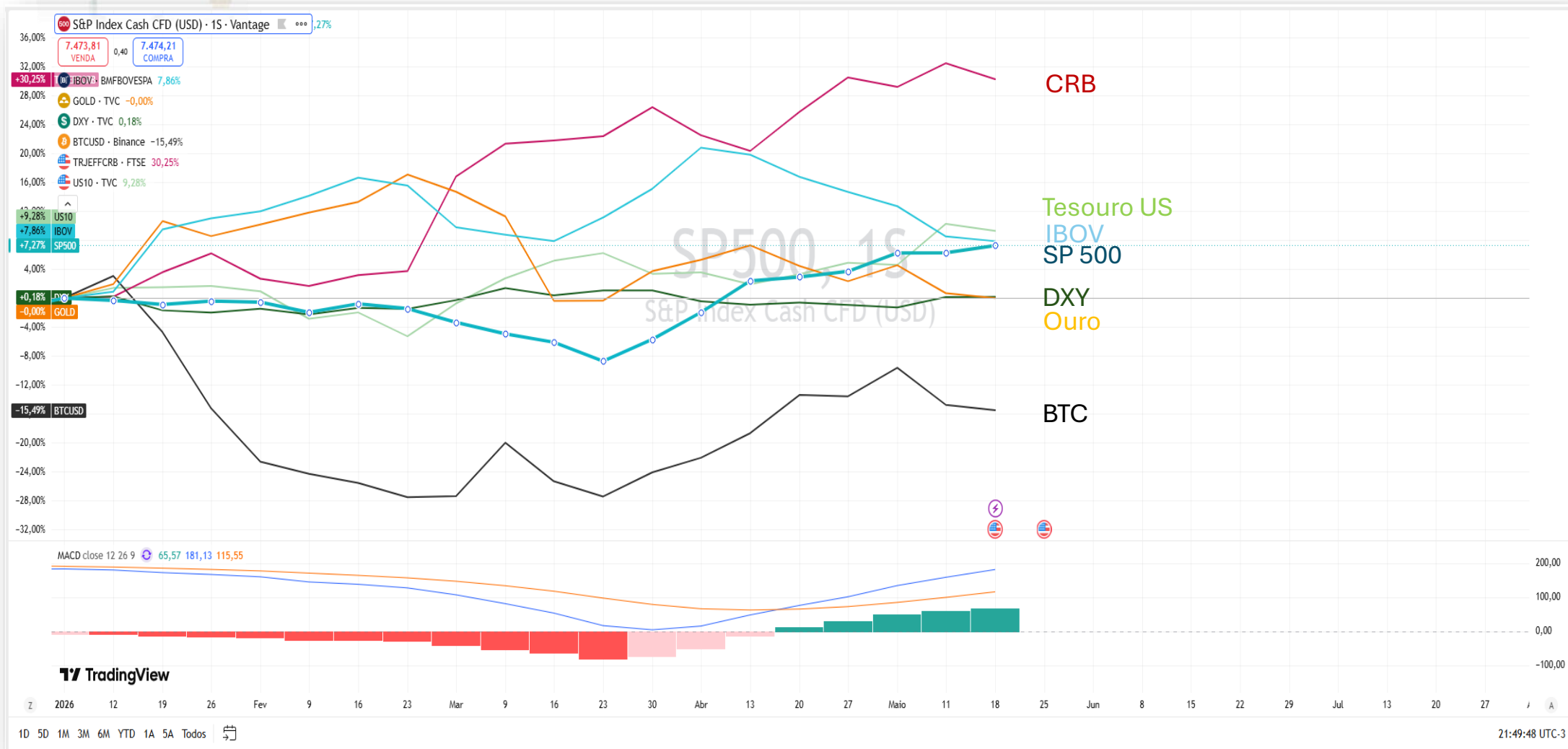

Fonte: Trading View

USO PARA ESTUDOS - NÃO É NENHUMA RECOMENDAÇÃO DE INVESTIMENTOS !!



JUROS DI

ATENÇÃO !!!

- **Juro futuro vai lateralizando na região da MMA 21 períodos do Gráfico Semanal.**



USO PARA ESTUDOS – NÃO É NENHUMA RECOMENDAÇÃO DE INVESTIMENTOS !!



JUROS DI – CURVA DE JUROS

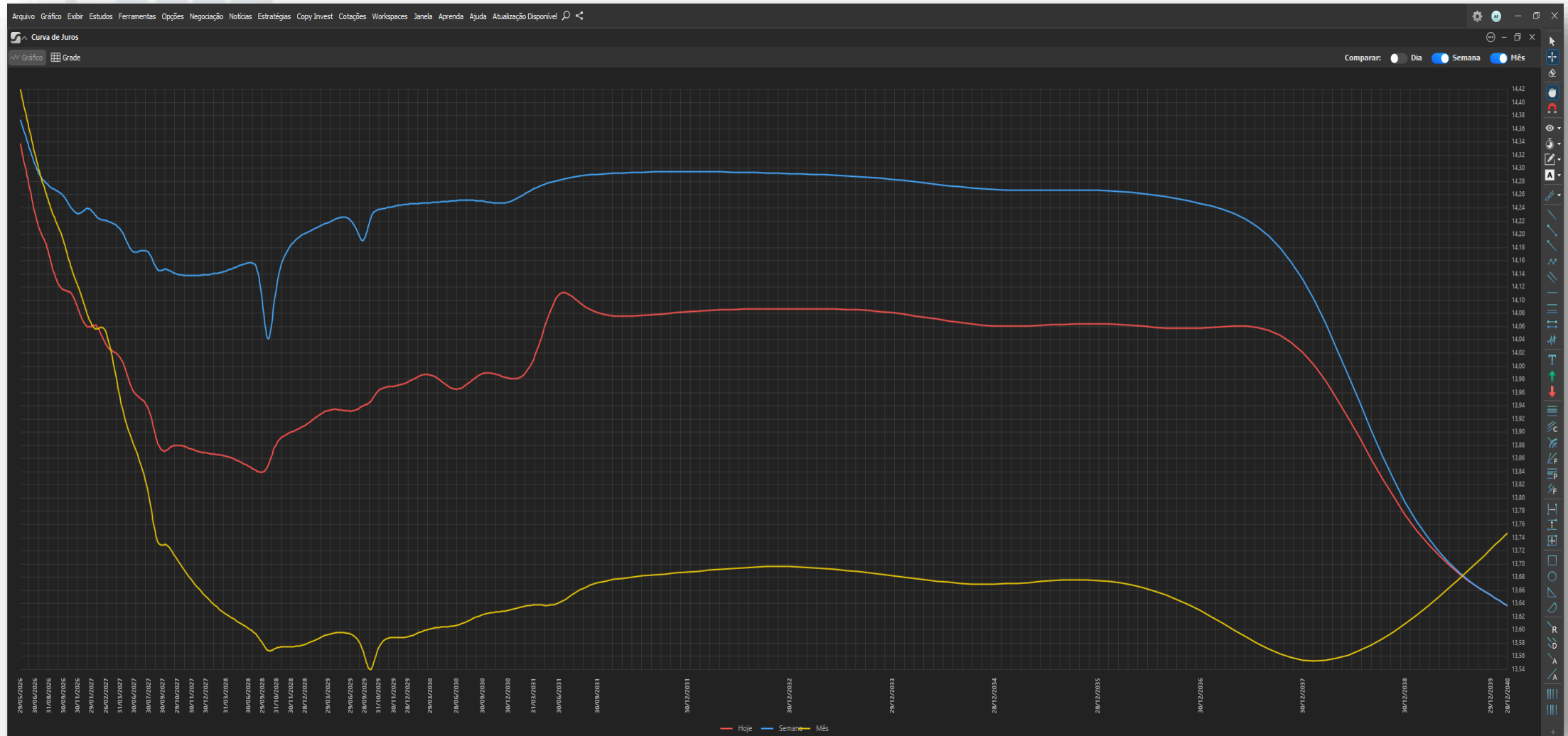

USO PARA ESTUDOS – NÃO É NENHUMA RECOMENDAÇÃO DE INVESTIMENTOS !!

Focus

MEDIANAS DAS EXPECTATIVAS DE MERCADO

15 de maio de 2026

	2026				2027				2028		2029	
	Há 4 semanas	Há 1 semana	Hoje	Comp. semanal*	Há 4 semanas	Há 1 semana	Hoje	Comp. semanal*	Hoje	Comp. semanal*	Hoje	Comp. semanal*
IPCA (%) 	4,80	4,91	4,92	▲ (10)	3,99	4,00	4,00	= (3)	3,65	▲ (1)	3,50	= (37)
PIB (var. %) 	1,86	1,85	1,85	= (3)	1,80	1,76	1,77	▲ (2)	2,00	= (114)	2,00	= (61)
CÂMBIO (R\$/US\$) 	5,30	5,20	5,20	= (1)	5,35	5,30	5,27	▼ (1)	5,34	▼ (3)	5,40	= (2)
SELIC (% a.a.) 	13,00	13,00	13,25	▲ (1)	11,00	11,25	11,25	= (1)	10,00	= (17)	10,00	= (2)

* comportamento dos indicadores desde o último Focus; os valores entre parênteses expressam o número de semanas em que vem ocorrendo o último comportamento.

▲ Aumento ▼ Diminuição = Estabilidade
em relação ao Focus anterior

Note-se que a Selic atual está em 14,50% e existe a expectativa de que ela chegue a 13,25% até o final do ano.

A expectativa do mercado é de um dólar mais alto que o patamar atual.

A expectativa de inflação voltou a subir (favorece títulos IPCA +).

Importante: A tensão internacional causa pressão inflacionária influenciando as futuras decisões de corte de juros aqui no Brasil.

**META : SUPERAR A SELIC
(13,25 % ao ano)**



Oportunidades na Renda Fixa

O cenário interno brasileiro, balizado pelas recentes divulgações do Boletim Focus, aponta para uma manutenção da taxa Selic em patamar elevado (13,25% a.a.) devido à resiliência das expectativas inflacionárias acima do centro da meta. A Renda Fixa continua oferecendo uma excelente relação de risco versus retorno.

Cenário da Curva de Juros e Tesouro Direto

A curva de juros DI permanece com uma inclinação técnica que exige cautela na alocação de prazos longos. O receio com a sustentabilidade fiscal do governo (ampliação de gastos em detrimento do controle de despesas) impede um fechamento sustentável das taxas longas.

Alocações Estratégicas:

1. Títulos Atrelados ao IPCA (Curto e Médio Prazo): Títulos como o *Tesouro IPCA+* com vencimentos intermediários oferecem taxas reais robustas (acima de IPCA + 7% a 7,25%), garantindo proteção real contra a inflação e blindando o poder de compra do investidor contra choques de custos globais.

2. Títulos Pós-Fixados (Liquidez e Caixa): O *Tesouro Selic* e CRIs/CRAs de primeira linha pós-fixados absorvem o carregamento puro da taxa básica de 15% ao ano sem expor o patrimônio ao risco de volatilidade (*duration*) da curva longa.

Oportunidades na Renda Fixa

Tesouro Reserva 2036	Liquidez diária (24/7)	SELIC
<small>ⓘ Por enquanto, o Tesouro Reserva é operado exclusivamente pelo Banco do Brasil. A simulação pode ser feita no site do Tesouro Direto, mas para investir você será</small>		
Tesouro Selic 2031		SELIC + 0,0793%
Tesouro Prefixado 2029		13,88%
Tesouro Prefixado 2032		14,14%
Tesouro Prefixado com Juros Semestrais 2037	Juros semestrais	14,23%
Tesouro IPCA+ 2032		IPCA + 7,82%
Tesouro IPCA+ com Juros Semestrais 2037	Juros semestrais	IPCA + 7,59%
Tesouro IPCA+ 2040		IPCA + 7,35%
Tesouro IPCA+ com Juros Semestrais 2045	Juros semestrais	IPCA + 7,37%
Tesouro IPCA+ 2050		IPCA + 7,07%
Tesouro IPCA+ com Juros Semestrais 2060	Juros semestrais	IPCA + 7,27%
Tesouro Renda+ Aposentadoria Extra 2030		IPCA + 7,42%
Tesouro Renda+ Aposentadoria Extra 2035		IPCA + 7,27%
Tesouro Renda+ Aposentadoria Extra 2040		IPCA + 7,16%
Tesouro Renda+ Aposentadoria Extra 2045		IPCA + 7,10%
Tesouro Renda+ Aposentadoria Extra 2050		IPCA + 7,08%
Tesouro Renda+ Aposentadoria Extra 2055		IPCA + 7,08%
Tesouro Renda+ Aposentadoria Extra 2060		IPCA + 7,08%

USO PARA ESTUDOS – NÃO É NENHUMA RECOMENDAÇÃO DE INVESTIMENTOS !!



BOLSAS ASIÁTICAS



HKEX
香港交易所

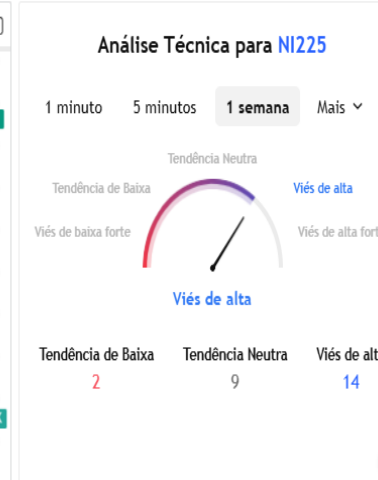
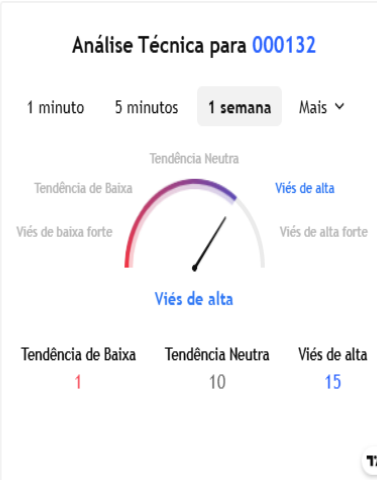

Bolsas asiáticas lateralizam.

USO PARA ESTUDOS – NÃO É NENHUMA RECOMENDAÇÃO DE INVESTIMENTOS !!



BOLSAS AMERICANAS

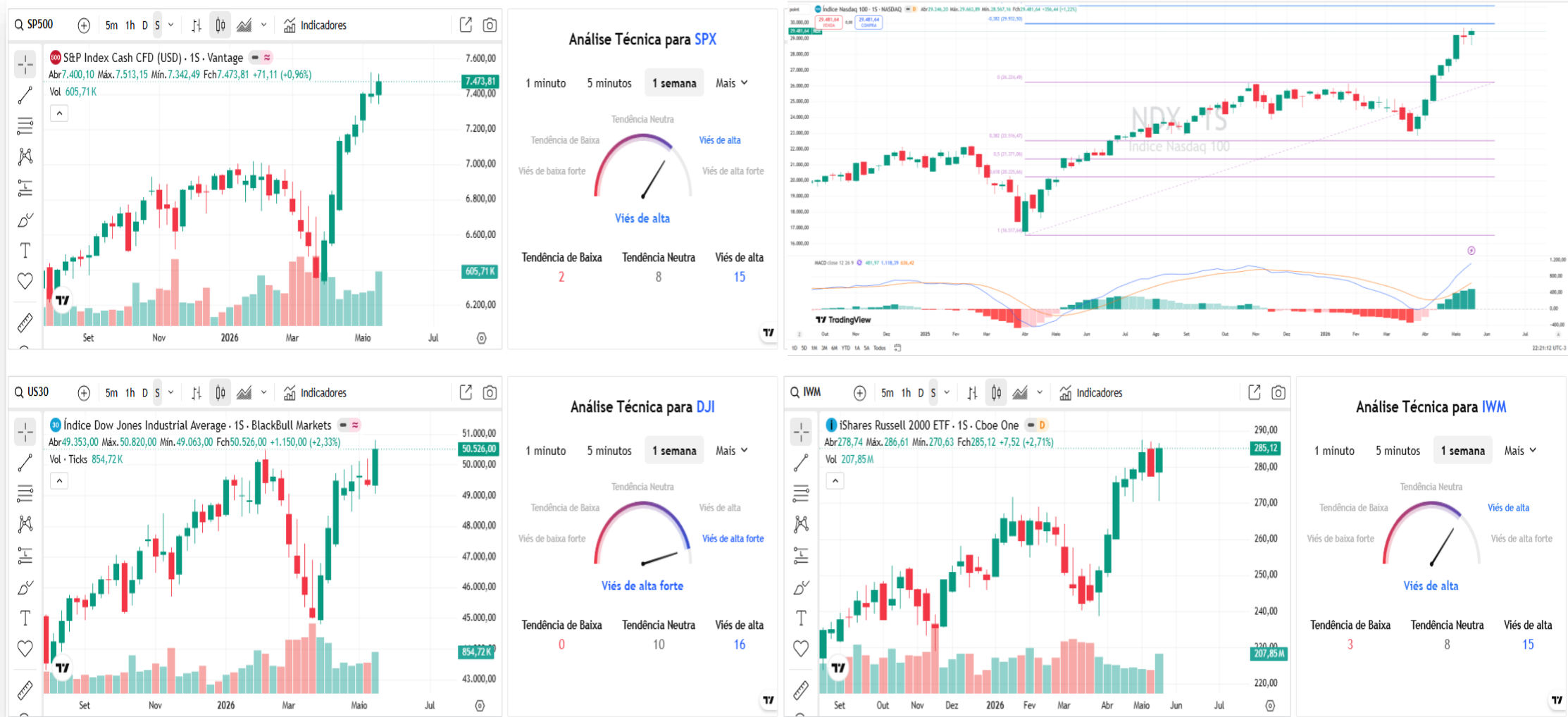

Os índices americanos reagiram e testam topos.

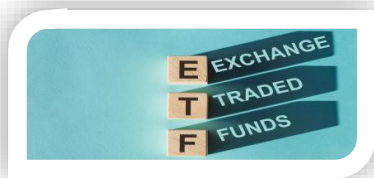

IVVB11 ↑

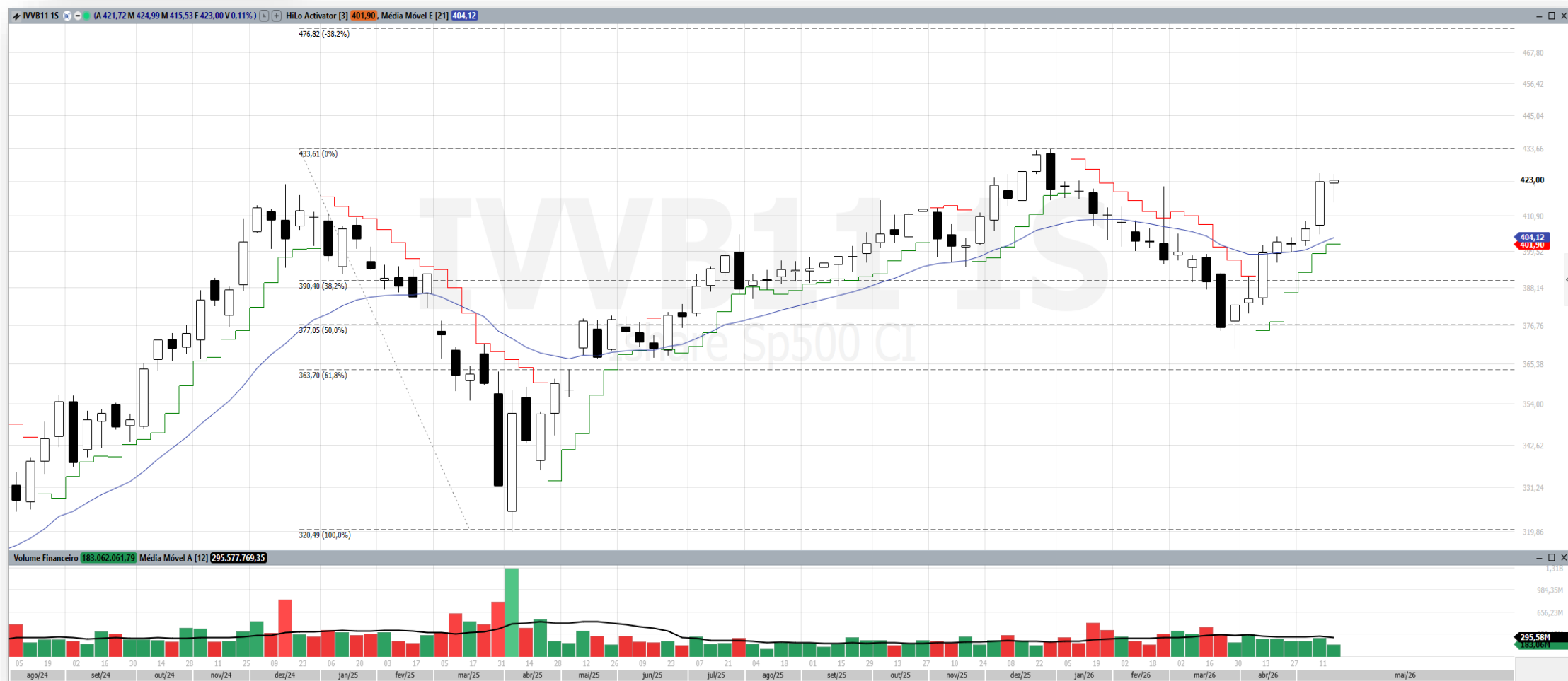

- Conforme alertado, o IVVB11 vem subindo gradualmente, mesmo que a revela de um Dólar mais barato aqui no Brasil.
- Médias e retrações de FIBO funcionando como suportes.
- Lembrar que o movimento do dólar impacta no preço do IVVB11.



CRIPTOMOEDAS



- As criptomoedas sentiram a resistência.
- Na bolsa brasileira podem ser operadas pelo contratos futuros BITFUT; SOLFUT; ETERFUT; e pelo ETF HASH11.





CRIPTOMOEDAS



MAPA DE CALOR

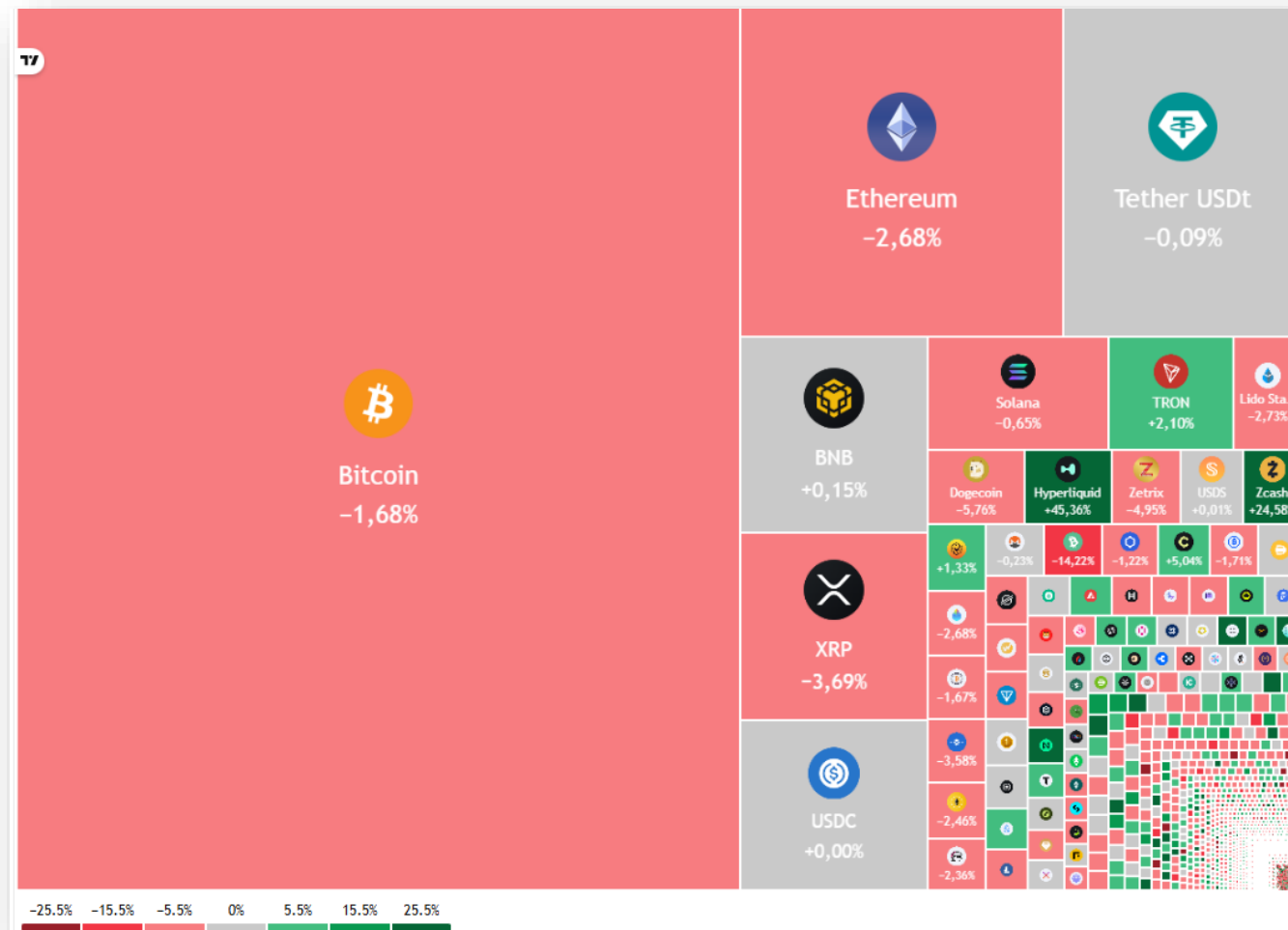

USO PARA ESTUDOS – NÃO É NENHUMA RECOMENDAÇÃO DE INVESTIMENTOS !!



HASH11

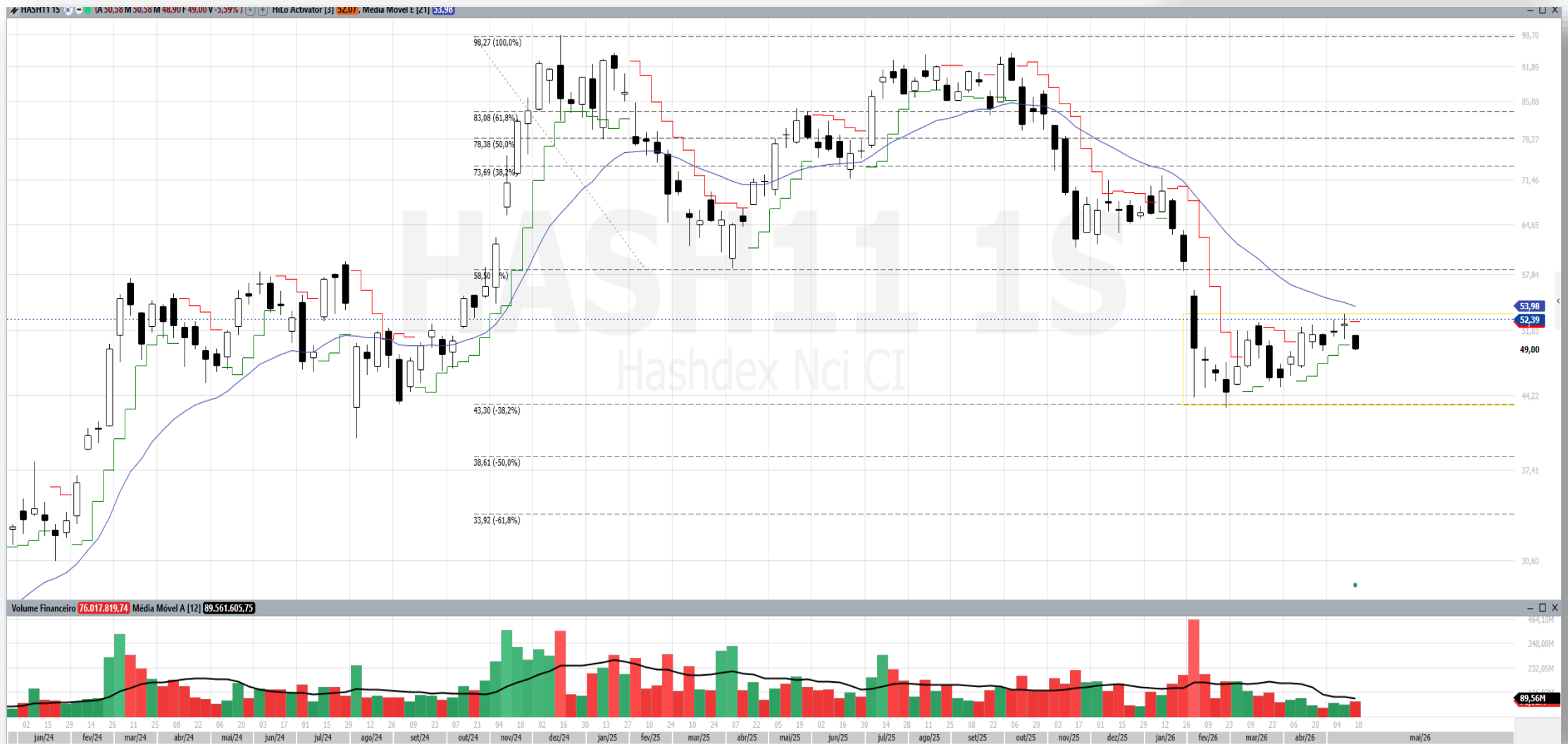

USO PARA ESTUDOS – NÃO É NENHUMA RECOMENDAÇÃO DE INVESTIMENTOS !!

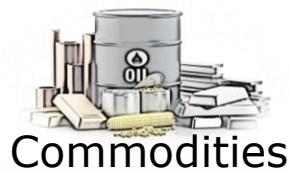

Energéticas e Metálicas

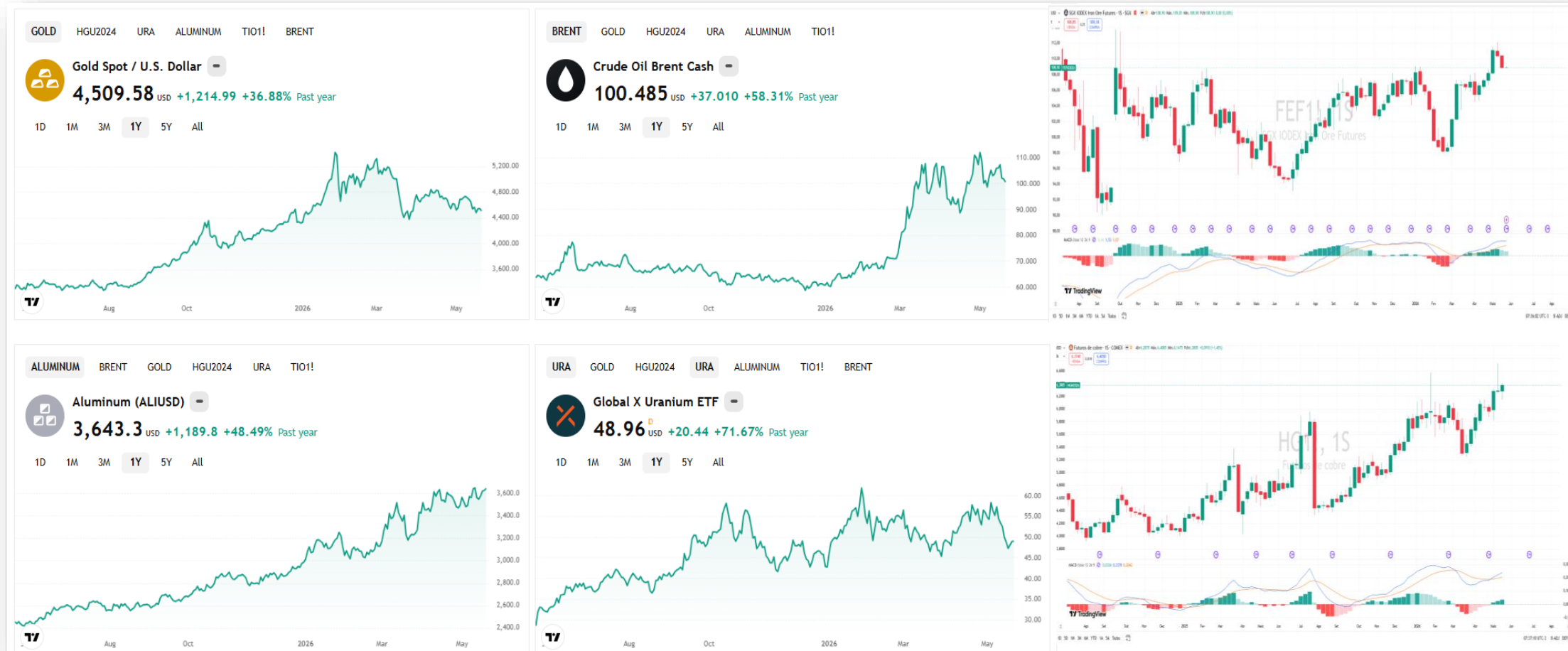

- Ouro se mantém acima dos 4 mil dólares, mas vem lateralizando entre US\$4700,00 e US\$ 4500,00.
- Petróleo totalmente volátil, mantendo-se acima dos cem dólares, sensível às notícias do Estreito de Ormuz.
- Minério de Ferro lateral.
- Urânio lateralizado.
- Cobre corrigiu no topo.

USO PARA ESTUDOS – NÃO É NENHUMA RECOMENDAÇÃO DE INVESTIMENTOS !!



PETR4

- A PETROBRAS está exposta à toda a correção causada pelo término do conflito no Oriente Médio.
- A PETR4 tem suporte imediato na Rg R\$ 44,30. Perdendo esse fundo, poderá aprofundar sua correção.
- Existe Divergência de baixa no OBV.

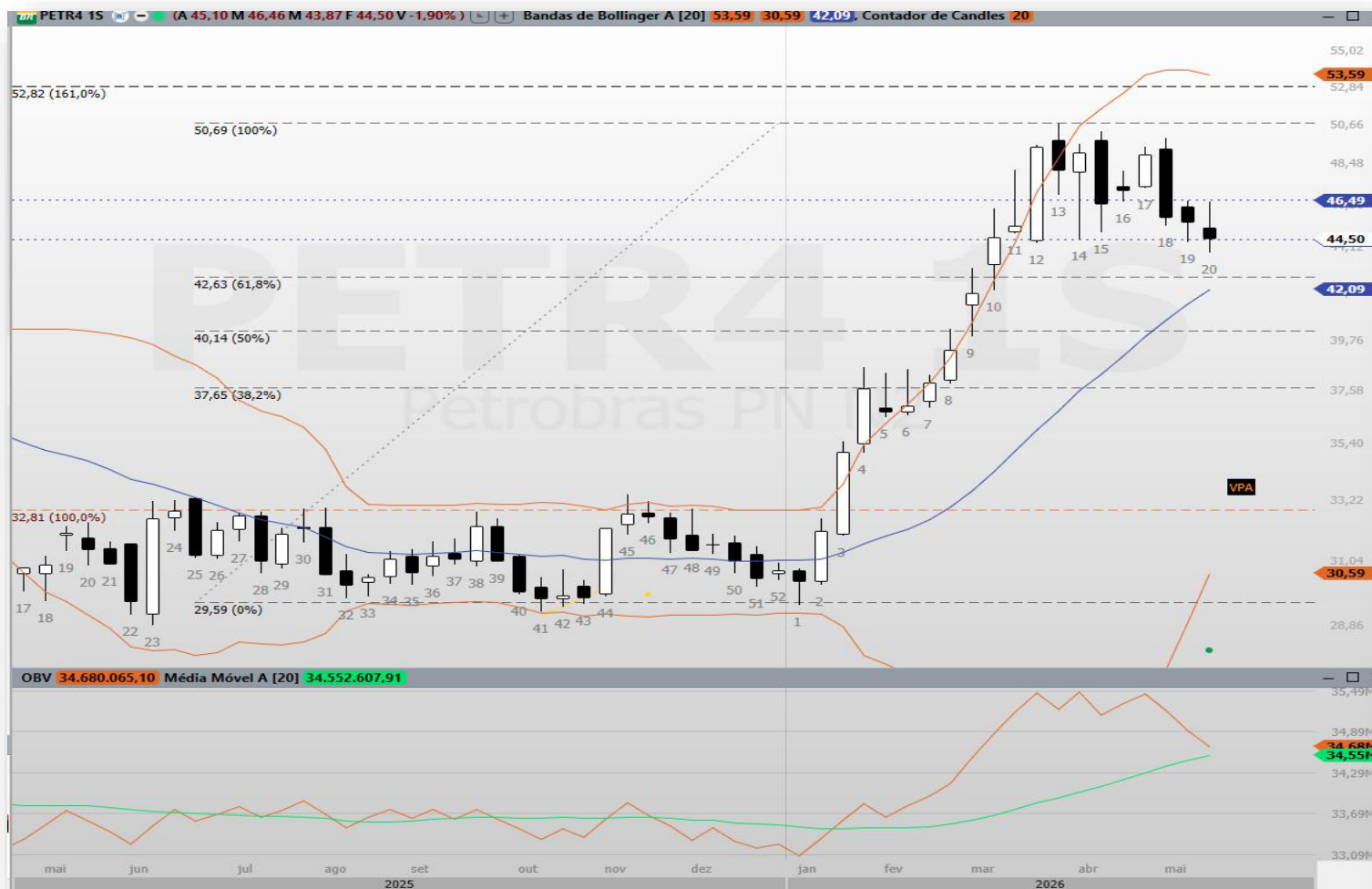

FUNDAMENTUS
INVISTA CONSCIENTE

VOCÊ ESTÁ VENDENDO **PETR4**

PÁGINA INICIAL INVESTIMENTO MAIS OPÇÕES ENTRE EM CONTATO FUNDAMENTUS MOBILE DETALHES GRÁFICO

Papel	PETR4	Cotação	44,48
Tipo	PN	Data últ cot	22/05/2026
Empresa	PETROBRAS PN	Min 52 sem	27,50
Setor	Petróleo, Gás e Biocombustíveis	Max 52 sem	49,34
Subsetor	Exploração, Refino e Distribuição	Vol \$ méd (2m)	2.461.860.000
Valor de mercado	573.291.000.000	Últ balanço processado	31/03/2026
Valor da firma	897.382.000.000	Nro. Ações	12.888.700.000

Oscilações		Indicadores fundamentalistas			
Dia	-1,05%	P/L	5,33	LPA	9,35
Mês	-8,15%	P/VP	1,29	VPA	34,54
30 dias	-4,33%	P/EBIT	2,95	Marg. Bruta	47,4%
12 meses	52,62%	PSR	1,15	Marg. EBIT	39,1%
2026	45,96%	P/Ativos	0,46	Marg. Líquida	21,7%
2025	-6,06%	P/Cap. Giro	-11,79	EBIT / Ativo	15,6%
2024	18,02%	P/Ativ Circ Liq	-0,87	ROIC	16,8%
2023	94,43%	Div. Yield	7,1%	ROE	24,2%
2022	46,00%	EV / EBITDA	3,19	Liquidez Corr	0,74
2021	20,34%	EV / EBIT	4,61	Dív Liq / Patrim	0,73
	Cres. Rec (5a)	-2,9%	Giro Ativos	0,40	

Dados Balanço Patrimonial			
Ativo	1.246.070.000.000	Div. Bruta	371.691.000.000
Disponibilidades	47.600.000.000	Div. Líquida	324.091.000.000
Ativo Circulante	140.533.000.000	Patrim. Liq	445.189.000.000

Dados demonstrativos de resultados			
Últimos 12 meses		Últimos 3 meses	
Receita Líquida	498.091.000.000	Receita Líquida	123.686.000.000
EBIT	194.617.000.000	EBIT	49.116.000.000
Lucro Líquido	107.583.000.000	Lucro Líquido	32.663.000.000



VALE3

- Conforme alertado, a Vale corrigiu até as médias.
- As retrações de FIBO funcionaram como Suporte e Resistências.
- Divergência altista no OBV.

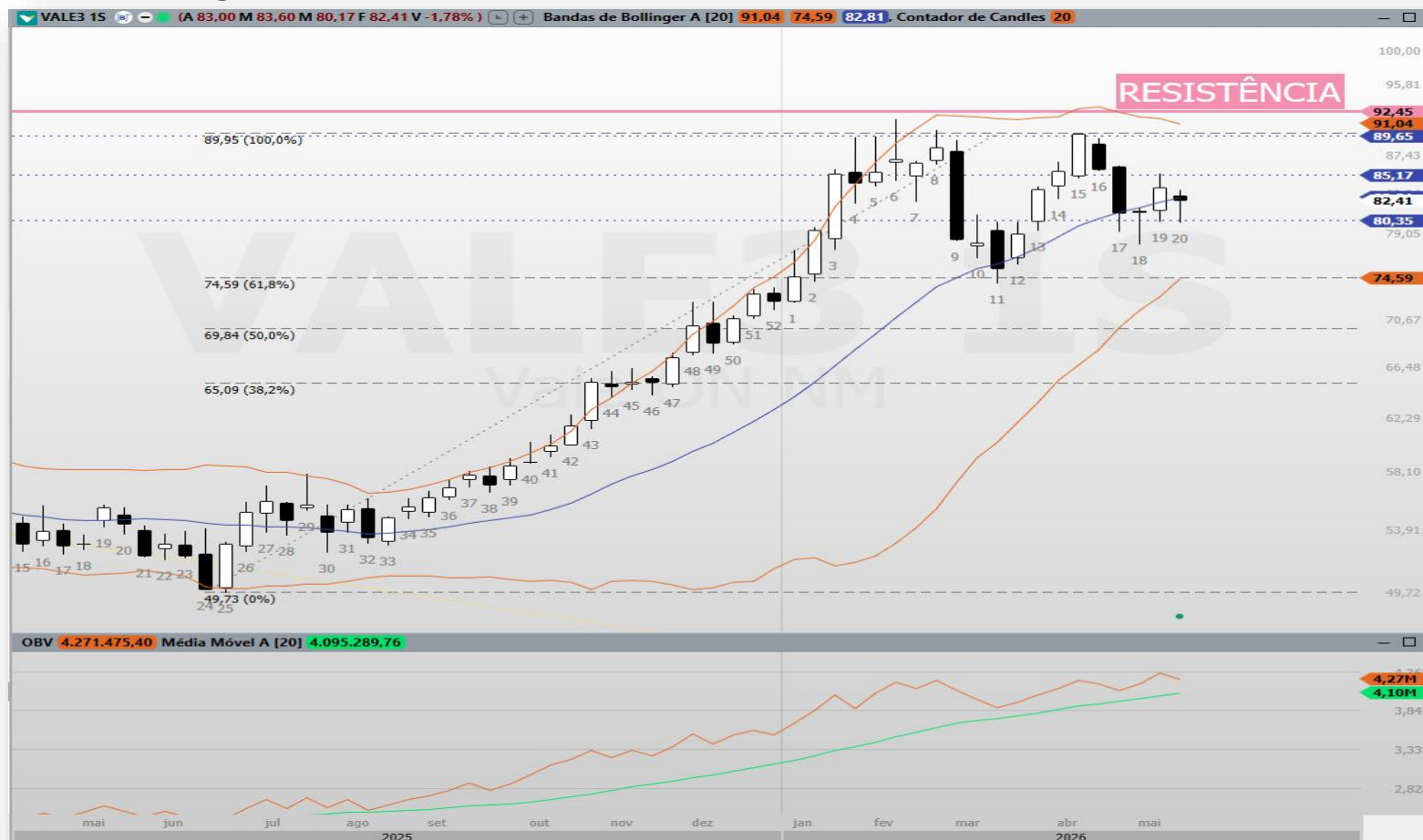

FUNDAMENTUS
INVISTA CONSCIENTE

VOCÊ ESTÁ VENDENDO **VALE3** Procurar por ação/empresa/fii

PÁGINA INICIAL INVESTIMENTO CONSCIENTE MAIS OPÇÕES ENTRE EM CONTATO FUNDAMENTUS MOBILE DETALHES GRÁFICO

Papel	VALE3	Cotação	83,50
Tipo	ON NM	Data últ cot	15/05/2026
Empresa	VALE ON NM	Min 52 sem	46,22
Setor	Mineração	Max 52 sem	90,09
Subsetor	Minerais Metálicos	Vol \$ méd (2m)	1.677.620.000
Valor de mercado	370.670.000.000	Últ balanço processado	31/03/2026
Valor da firma	441.438.000.000	Nro. Ações	4.439.160.000

Oscilações		Indicadores fundamentalistas			
Dia	0,76%	P/L	23,76	LPA	3,51
Mês	5,11%	P/VP	1,94	VPA	43,07
30 dias	-5,44%	P/EBIT	5,16	Marg. Bruta	35,1%
12 meses	64,25%	PSR	1,73	Marg. EBIT	33,4%
2026	16,04%	P/Ativos	0,81	Marg. Líquida	6,4%
2025	48,04%	P/Cap. Giro	21,91	EBIT / Ativo	15,7%
2024	-23,31%	P/Ativ Circ Liq	-2,13	ROIC	17,9%
2023	-6,29%	Div. Yield	6,7%	ROE	8,2%
2022	24,46%	EV / EBITDA	4,93	Liquidez Corr	1,24
2021	0,14%	EV / EBIT	6,14	Div Líq / Patrim	0,37
		Cres. Rec (5a)	-5,3%	Giro Ativos	0,47

Dados Balanço Patrimonial			
Ativo	457.173.000.000	Div. Bruta	98.320.000.000
Disponibilidades	27.552.000.000	Div. Líquida	70.768.000.000
Ativo Circulante	87.427.000.000	Patrim. Líq	191.216.000.000

Dados demonstrativos de resultados			
Últimos 12 meses		Últimos 3 meses	
Receita Líquida	214.864.000.000	Receita Líquida	48.680.000.000
EBIT	71.844.000.000	EBIT	15.457.000.000
Lucro Líquido	15.603.000.000	Lucro Líquido	9.953.000.000



Agrícolas

A ALAVANCAGEM É ALTA!!!

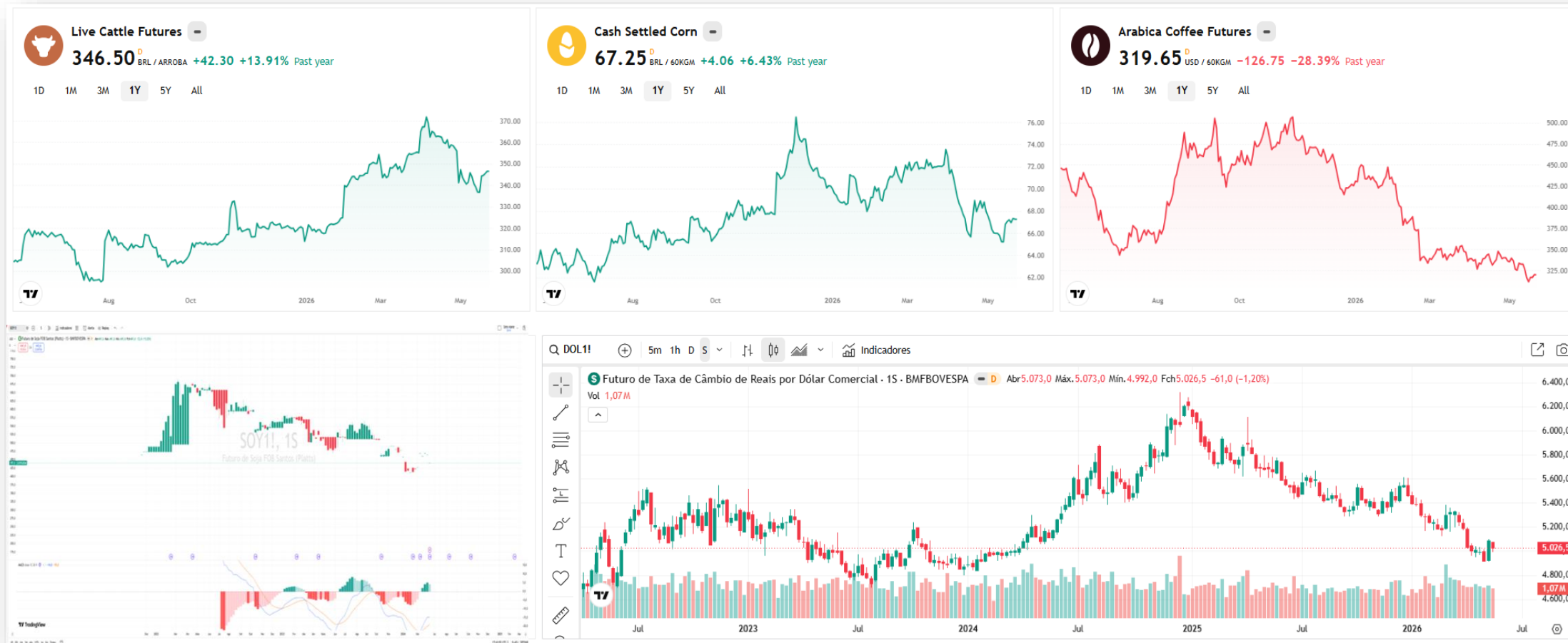

- O Contrato Futuro de Boi reage e testa a resistência na Rg 350,00.
- Milho lateraliza na Rg R\$70,00 (muito cuidado com entradas pois a alavancagem é alta).
- Café ainda em correção, testando a MMA 200 no gráfico semanal, Rg R\$ 307,00.(muito cuidado com entradas pois a alavancagem é alta).
- O conflito no Oriente Médio impacta o mercado de grãos.



- O EWZ parece respeitar um canal de alta.
- **Perdeu o suporte imediato na Rg U\$ 39,00, agora tem suporte na Rg U\$34,00.**
- O Comportamento do EWZ estará atrelado à volatilidade causada pelo conflito deflagrado no Oriente Médio.





IBOV x SP 500



USO PARA ESTUDOS – NÃO É NENHUMA RECOMENDAÇÃO DE INVESTIMENTOS !!



IBOV x MERCADOS EMERGENTES

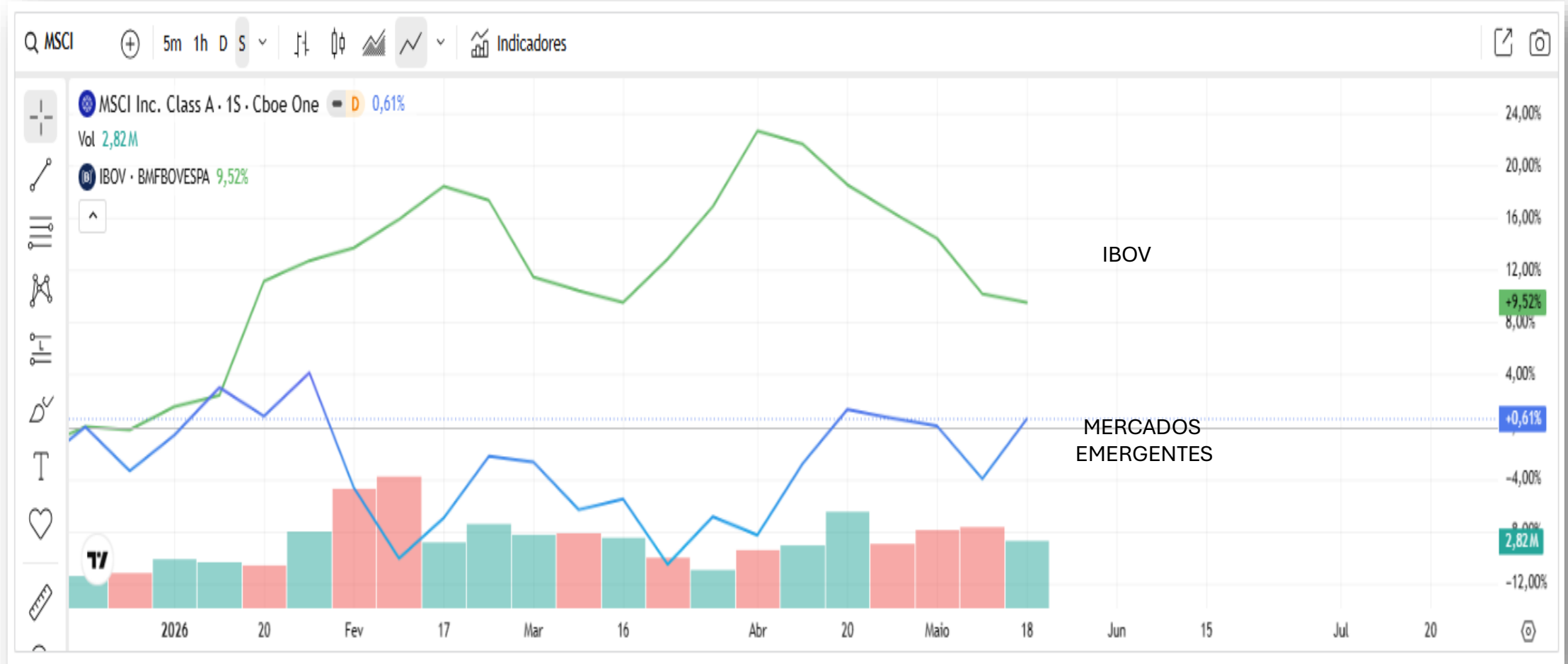

- O IBOV diminuiu o seu momentum em relação ao MSCI.
- Em 2026, o MACD da razão MSCI x IBOV continua favorável ao IBOV.

IBOV x FLUXO ESTRANGEIRO



- A recente correção do IBOV foi acompanhada da retirada do capital estrangeiro.

- No ano, a entrada de fluxo estrangeiro corresponde a 50 bilhões de reais.



HISTÓRICO RELAÇÃO PREÇO/LUCRO

A Bolsa brasileira está sendo negociada com P/L de 11,35 vezes, acima da média que é 10,91 vezes.



Fonte: <http://www.oceans14.com.br/acoes/historico-pl-bovespa>

USO PARA ESTUDOS – NÃO É NENHUMA RECOMENDAÇÃO DE INVESTIMENTOS !!



IBOV

- IBOV testa suporte na Rg 175000 Pts !!
- No gráfico diário faz lateralização na Rg do suporte. Tem que romper a Rg 179000 para caracterizar o repique.
- Primária de alta (sendo testada), secundária indefinida, terciária de baixa.
- A Guerra no Oriente Médio e a Eleição de 2026 trazem volatilidade ao IBOV.

Existe divergência de baixa no OBV (o indicador já perdeu o fundo anterior, mas o preço ainda não fez esse movimento).

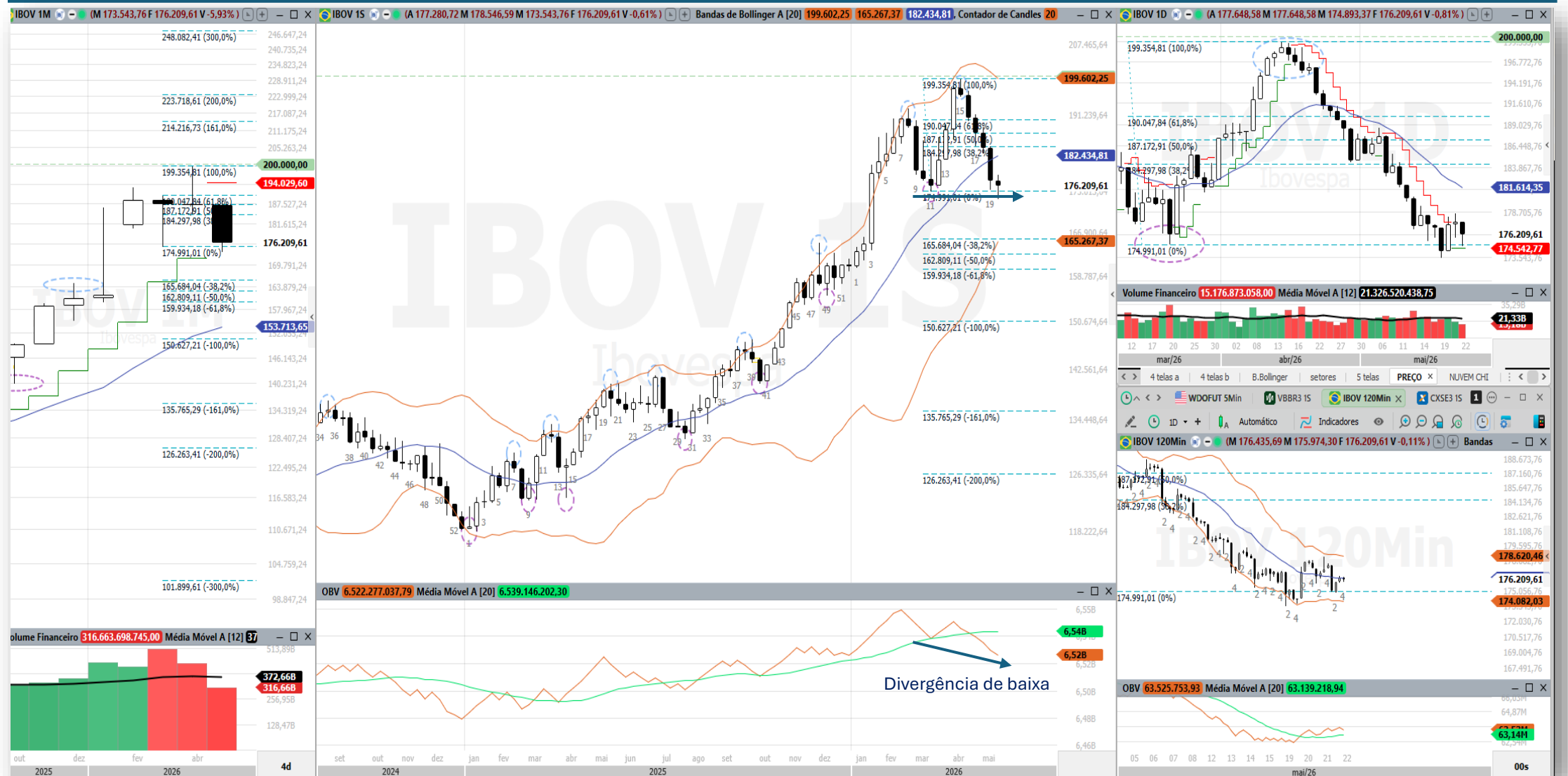



IBOV - Detalhamento 120 Min





Movimento de alta x Movimento de baixa



- **54 papéis estão em Baixa Forte e 08 estão em Alta. 07 papéis fizeram Rompimento de Baixa e 04 fizeram rompimento de Alta. Esse quadro mostra que o IBOV arrefeceu o ímpeto de queda e pode lateralizar. Isso tudo é claro, a depender dos desdobramentos do conflito no Oriente Médio e das questões internas do Brasil.**

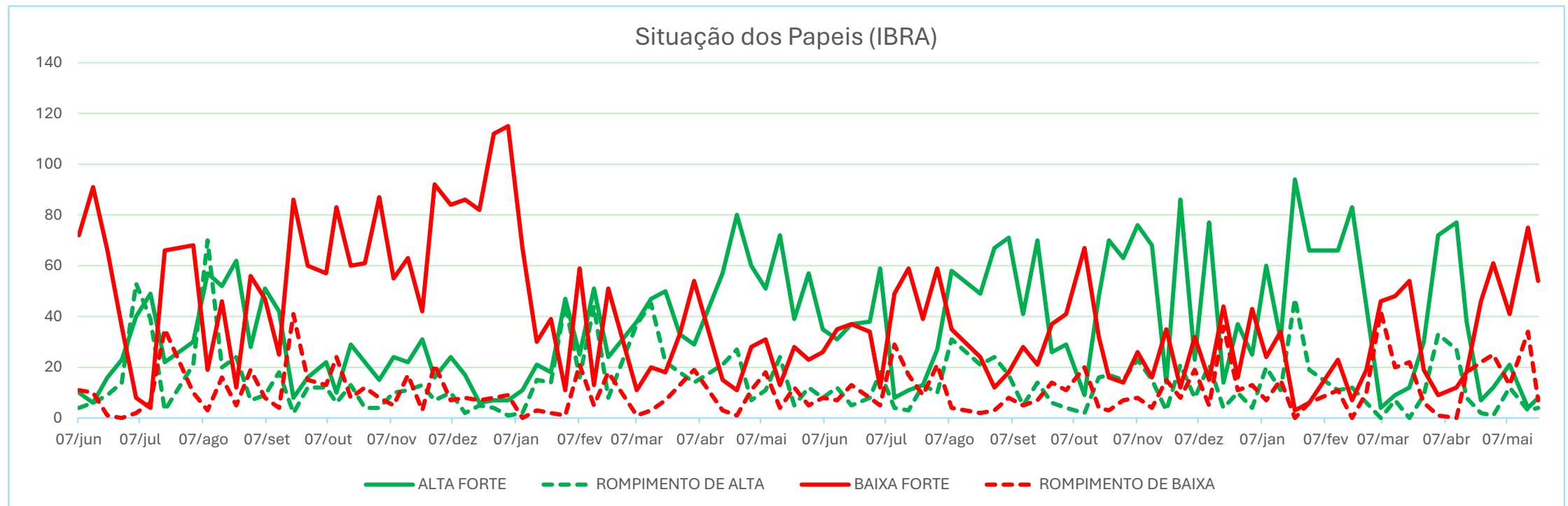

Forte alta: acima das Pcp médias no Semanal.

Rompimento de alta: cruzou para cima a MME 20.

Forte baixa: abaixo das Pcp médias no Semanal.

Rompimento de baixa: cruzou para baixo a MME 20.



24 MAIO 26 - Compilando os Sinais !!

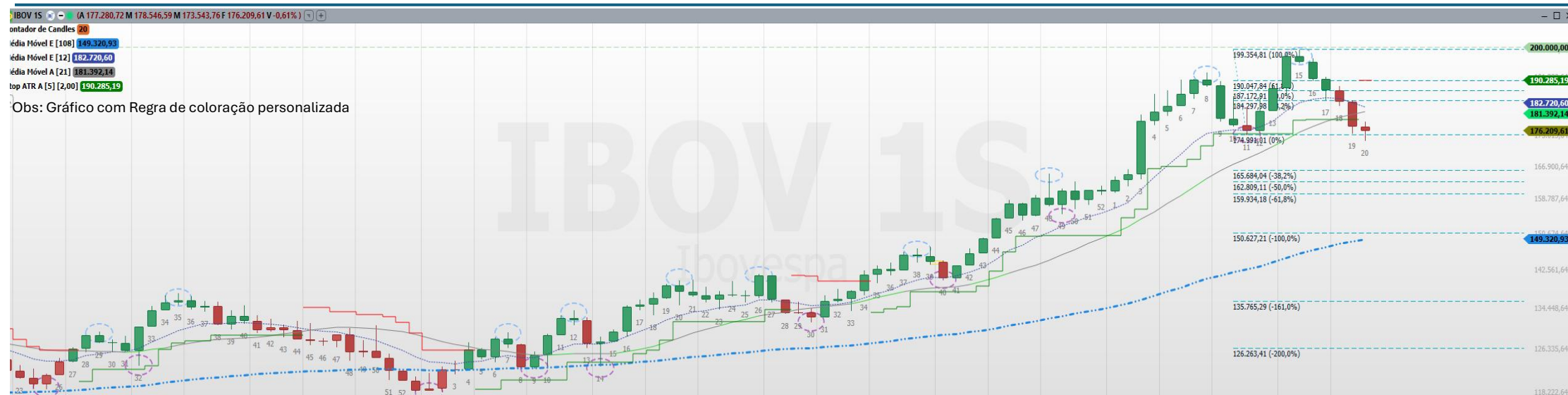

Situação dos Papeis (IBRA)

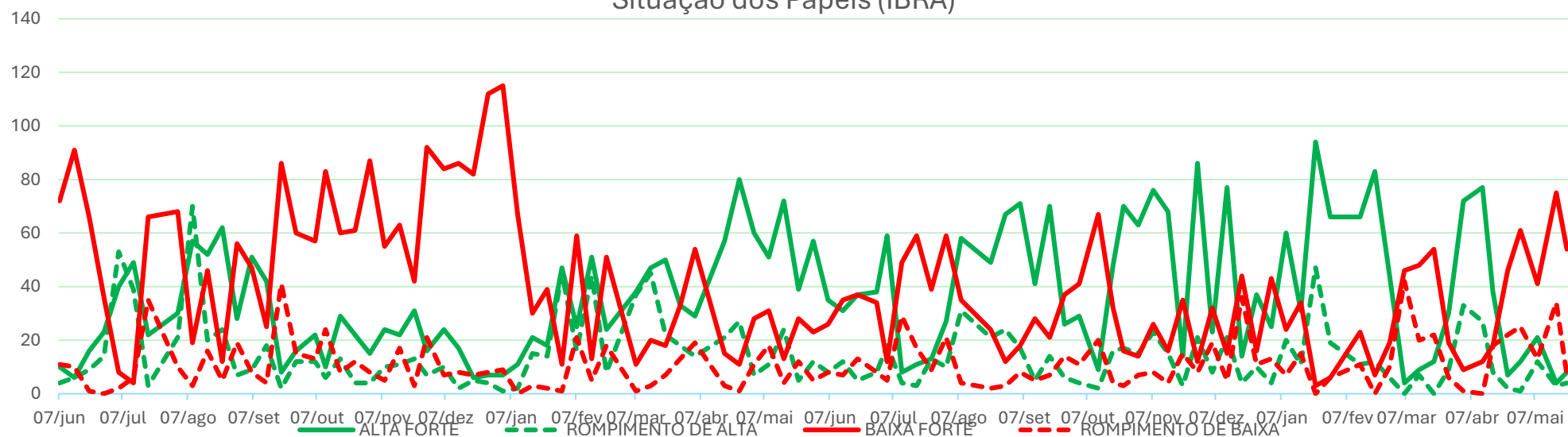

USO PARA ESTUDOS – NÃO É NENHUMA RECOMENDAÇÃO DE INVESTIMENTOS !!



Setores - IBOV

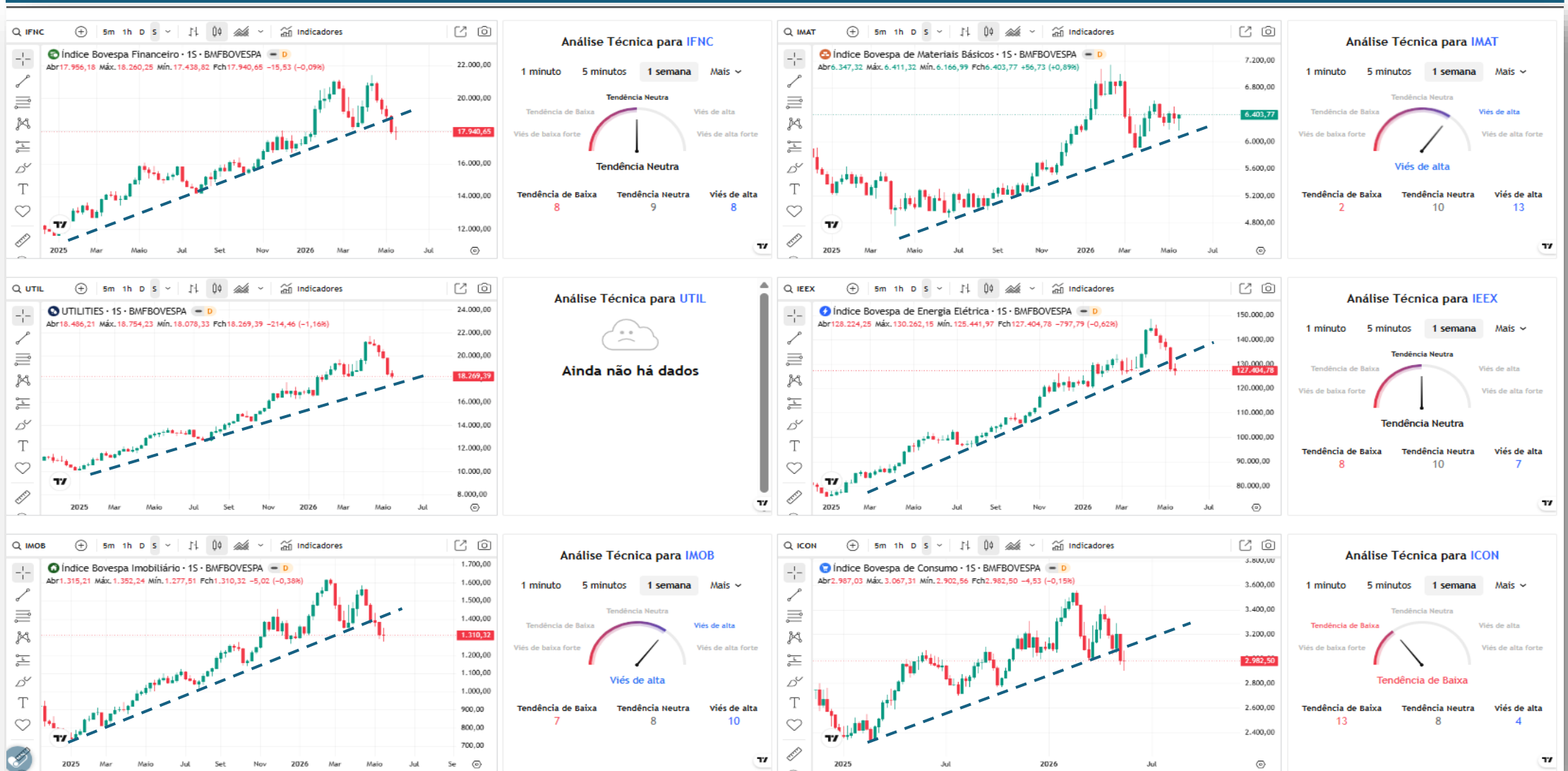



Força Relativa

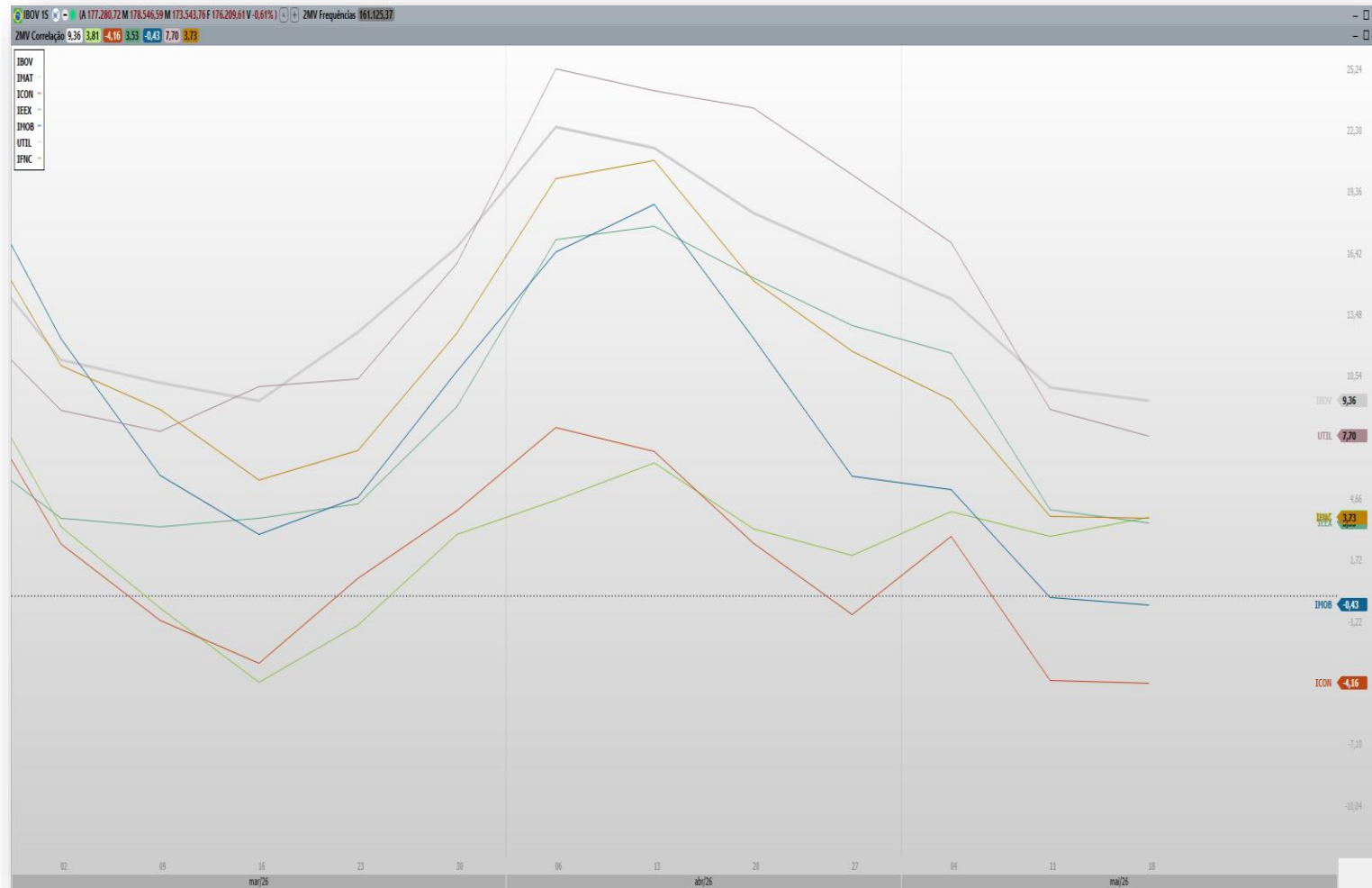

SETORES COM FORÇA ACIMA DO IBOV

SETORES COM FORÇA ABAIXO DO IBOV

- UTIL (UTILITIES)
- IMAT (MATERIAIS BÁSICOS)
- IFNC (FINANCEIRO)
- IEEX (ELÉTRICO)
- IMOB (CONSTRUTORAS, IMÓVEIS)
- ICON (CONSUMO E VAREJO)

- Atenção!! Todos os setores estão com desempenho abaixo do Índice.

USO PARA ESTUDOS – NÃO É NENHUMA RECOMENDAÇÃO DE INVESTIMENTOS !!



Dólar

NO MUNDO (DXY) 



- O DXY ganhou impulso em função do cenário internacional.
- Esse movimento impacta as moedas emergentes, o ouro e as criptomoedas.
- A política tarifária de Trump e a Guerra no Oriente Médio dá volatilidade ao Dólar DXY.

NO BRASIL (WDOFUT) 

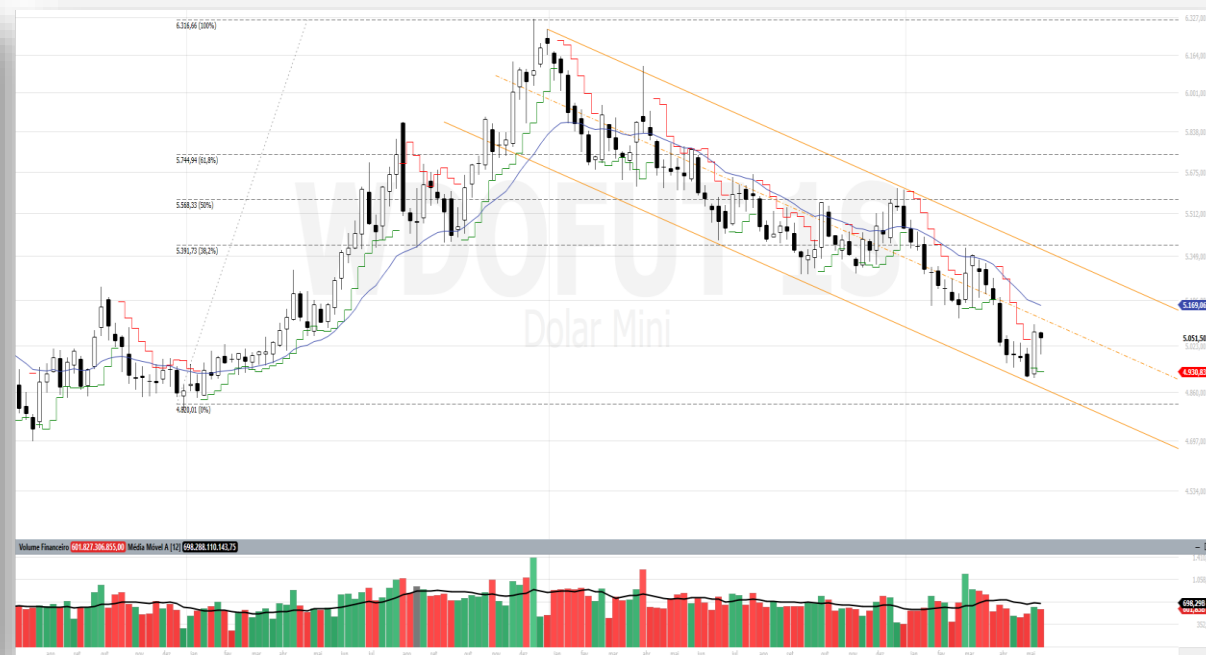

- No Brasil o dólar tem tendência de baixa, mas o cenário internacional e interno trazem ruídos ao movimento.
- O Dolar repicou e pode mirar as médias.
- Na continuidade da Baixa, o alvo natural do Dólar é a Rg R\$ 4,820.



Resumo

Variáveis para semana de 25 a 29 de maio de 2026.

	J. DI	S&p 500	DOW JONES	EWZ	BRENT	FEF2	MILHO	BOI	CAFÉ	DÓLAR	INFC	ICON	IMOB	UTIL	IEEX	IMAT
Sit	↑	↑	↑	↓	↔	↔	↔	↓	↓	↔	↔	↔	↔	↔	↔	↔
Reflexo no IBOV	↑	↑	↑	↓	↔	↔	↔	↓	↓	↔	↔	↔	↔	↔	↔	↔

Sentimento preponderante

O Ibovespa deve estender seu processo de consolidação e correção técnica no início da semana, com liquidez reduzida pelo fechamento do mercado americano. As oportunidades táticas de investimento imediato continuam concentradas nos títulos indexados à inflação de curto prazo na Renda Fixa e em posições defensivas geradoras de proventos (*dividendos*) em Renda Variável.

CADA UM DEVE SEGUIR A SUA ESTRATÉGIA DE INVESTIMENTO, TENDO MUITO CUIDADO COM OPERAÇÕES ALAVANCADAS. DEVEMOS BUSCAR DECISÕES RACIONAIS.

Fatores Altistas para o IBOV: O valuations extremamente descontado das grandes empresas nacionais (P/L de 9,72x) e a solidez das commodities energéticas funcionam como um colchão de segurança para o índice. O apetite por risco global gerado pelas empresas de IA (NVIDIA) pode transbordar marginalmente para mercados emergentes na segunda metade da semana.

Fatores Baixistas para o IBOV: A falta de liquidez na segunda-feira devido ao feriado do *Memorial Day* nos EUA deixará o mercado brasileiro vulnerável a oscilações locais sem volume de contraparte. Além disso, as persistentes preocupações fiscais com as medidas populistas do governo travam os setores cíclicos domésticos.



★ estaríamos por aqui?

USO PARA ESTUDOS – NÃO É NENHUMA RECOMENDAÇÃO DE INVESTIMENTOS !!



"Toda árvore um dia foi semente"