

REVISTA C3N4RIUS 172

O IMPASSE NO ORIENTE MÉDIO: COMO FICAM OS INVESTIMENTOS?

BOLETIM FOCUS, BOLSA E DÓLAR.

18 A 22 DE MAIO, 2026





18 a 22
MAIO 26



- Estreito de Ormuz ainda fechado!!
- Petróleo volátil.
- Tx SELIC a 14,50 %.
- IBOV continuou a correção.
- Temporada de Balanços.
- Retomada de *IPO* na bolsa.

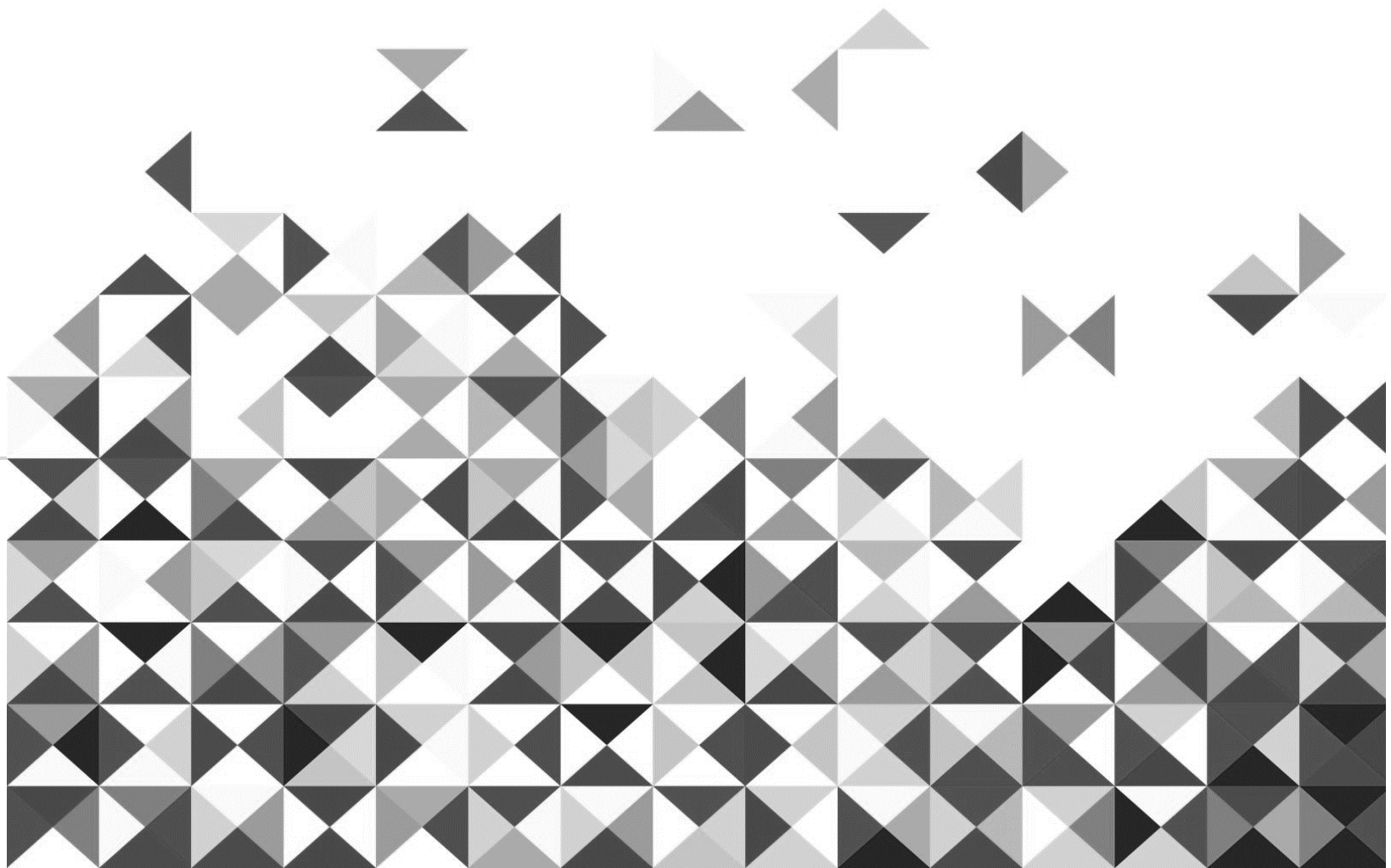



AVISO



C3N4RIUS é um estudo semanal do sobre investimentos, baseado na observação do mercado financeiro.

As observações apresentadas não se constituem indicação de operações.

O conteúdo apenas mostra a pertinência da possível aplicação de ferramentas de análise nos ativos negociados nos principais mercados financeiros, elaborados de forma independente e autônoma, para fins de estudo.

As informações, estimativas e projeções apresentadas referem-se à data de confecção do estudo, estando sujeitas às mudanças do mercado, não implicando na obrigação de qualquer comunicação de atualização ou revisão decorrentes dessas mudanças.

Para investimentos, procure um profissional credenciado.

O investimento em renda variável é considerado de alto risco, podendo ocasionar perdas significativas.

O investidor que utiliza este conteúdo em seu processo de tomada de decisão é o único responsável pelas decisões de investimento ou de abstenção de investimento que tomar.

18 a 22
MAIO 26

PANORAMA

Cenário	Evento	Possíveis reflexos
Internacional	Impasse crônico e deterioração diplomática na Guerra do Oriente Médio.	Sustentação do prêmio de risco geopolítico global; alta de custos operacionais e gargalos na oferta de suprimentos básicos.
	Petróleo Brent operando na casa de US\$ 105/barril; inflação no atacado dos EUA (PPI) disparando para 6% ao ano.	Pressão direta sobre índices de preços de economias ocidentais. Vetor de atração de divisas para países exportadores líquidos de energia.
Brasil	Boletim Focus: <u>Previsão de IPCA de 2026 elevada pela nona semana consecutiva para 4,91%</u> . Selic precificada em 13,00% a.a. no final do ano.	Elevação estrutural das taxas de juros futuros (DI) no Brasil. Forte barreira para a recuperação das múltiplos de empresas cíclicas.
	Dólar flertando com a linha psicológica dos R\$ 5,00 (fechamento recente a R\$ 4,98/R\$ 5,02) após derreter quase 11% no ano.	Resiliência do Real ancorada num <u>Carry Trade massivo, impulsionado pelo diferencial brutal entre o juro local e externo.</u>
	<u>Medidas populistas</u> : ampliação de linhas públicas de crédito e derrubada da taxaço sobre importações de pequeno valor ("blusinhas").	Estímulo de curto prazo ao consumo varejista de baixa renda, contrabalançado por piora qualitativa na percepção de solvência fiscal.

O Impasse no Oriente Médio e suas Implicações Econômicas

O prolongamento das hostilidades e a falta de uma resolução clara na crise do Oriente Médio deixaram de ser eventos de volatilidade pontual para se transformarem em fatores de reconfiguração estrutural das cadeias globais de valor em 2026.

Os Reflexos nos Mercados Internacionais





- **Petróleo e Combustíveis:** O Brent firmou residência acima da barreira dos US\$ 100 por barril. A escalada inflacionária decorrente disso foi escancarada pelo Índice de Preços ao Produtor (PPI) norte-americano, que disparou para 6% em termos anuais, turbinado pelos custos de energia.
- **Ouro:** O metal precioso fez semana de correção, mas opera acima dos U\$4000,00.
- **Navegação Internacional e Fretes:** Os desvios obrigatórios do Canal de Suez e do Estreito de Bab-el-Mandeb encareceram os fretes spot marítimos globais. Faltam contêineres e sobram sobretaxas de seguro para o tráfego transcontinental.
- **Indústria Bélica e Defesa:** Empresas fornecedoras de defesa, sistemas de monitoramento e tecnologia militar de ponta negociadas em Nova York e Frankfurt continuam expandindo carteiras de pedidos (backlog) para prazos inéditos, operando com margens recordes.
- **Turismo Global:** Observa-se um desestímulo agudo em rotas do Leste Europeu, Norte da África e Oriente Médio. O tráfego corporativo e de lazer migra e inflaciona destinos considerados zonas de neutralidade geográfica, como porções da América Latina.

Impactos Diretos no Mercado Brasileiro

- O Brasil experimenta um efeito duplo e assimétrico. Se por um lado a alta das commodities favorece os termos de troca da nossa balança comercial, o repasse de custos de frete e energia deteriora o ambiente inflacionário interno.

18 a 22
MAIO 26

PANORAMA

	PIB	Crescimento do PIB	Orçamento em relação ao PIB	Dívida Pública/PIB	Taxa de juros	Taxa de Inflação	Taxa de desemprego	Transações Correntes em relação ao PIB	Produção Industrial Ano a Ano
 EUA	29,18T USD	2,7%	-5,9% do PIB	123,3% do PIB	3,75%	3,3%	4,3%	-3,6% do PIB	0,7%
 China Continental	18,74T USD	5%	-6,5% do PIB	88,3% do PIB	3%	1%	5,4%	3,3% do PIB	5,7%
 UE	16,41T USD	0,8%	-2,9% do PIB	87,8% do PIB	2,15%	3%	6,2%	1,7% do PIB	-0,6%
 Alemanha	4,66T USD	0,3%	-2,7% do PIB	63,5% do PIB	2,15%	2,9%	6,4%	4,5% do PIB	0%
 Japão	4,03T USD	0,1%	-2,3% do PIB	236,7% do PIB	0,75%	1,5%	2,7%	4,7% do PIB	2,3%
 Índia	3,91T USD	7,8%	-4,8% do PIB	81,92% do PIB	5,25%	3,4%	5,1%	-0,6% do PIB	4,1%
 UK	3,64T USD	1%	-4,3% do PIB	94,3% do PIB	3,75%	3,3%	4,9%	-2,4% do PIB	-0,4%
 França	3,16T USD	1,1%	-5,1% do PIB	115,6% do PIB	2,15%	2,2%	7,9%	-0,3% do PIB	-0,3%
 Brasil	2,18T USD	1,8%	-8,3% do PIB	78,64% do PIB	14,5%	4,14%	6,1%	-3,02% do PIB	-0,7%
 Rússia	2,17T USD	1%	-2,6% do PIB	18,3% do PIB	14,5%	5,9%	2,2%	2% do PIB	2,3%

Fonte: TradingView

USO PARA ESTUDOS – NÃO É NENHUMA RECOMENDAÇÃO DE INVESTIMENTOS !!



18 a 22
MAIO 26

CALENDÁRIO ECONÔMICO

Calendário

Hora	Moeda	Evento	Import.
segunda-feira, 18 de maio de 2026			
09:00	BR	IBC-Br (Mar)	★★★
quarta-feira, 20 de maio de 2026			
11:30	US	Estoques de Petróleo Bruto	★★★
15:00	US	Atas da Reunião do FOMC 	★★★
quinta-feira, 21 de maio de 2026			
09:30	US	Índice de Atividade Industrial Fed Filadélfia (Mai)	★★★
09:30	US	Pedidos Iniciais por Seguro-Desemprego	★★★
10:45	US	PMI Industrial (Mai) P	★★★
10:45	US	PMI do Setor de Serviços (Mai) P	★★★
17:30	US	Balço Patrimonial do Federal Reserve	★★★

Legenda

 Discurso  Relatório

P Resultado preliminar

Resultado revisito

Fonte: Investing.com



Fonte: Investing.com



ESTUDO INTERMERCADOS

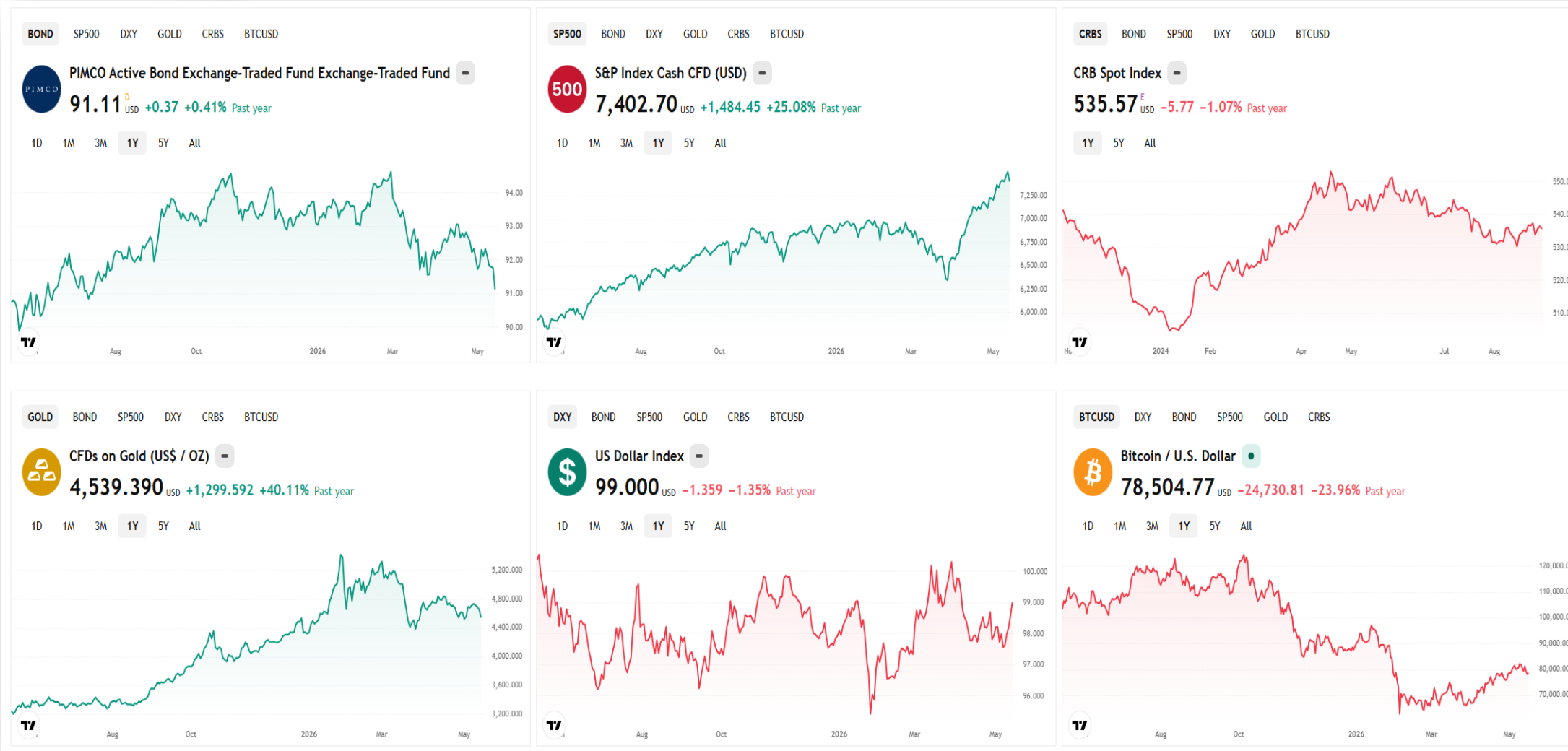

Resultados dos últimos 12 meses, com base em gráficos semanais.

USO PARA ESTUDOS – NÃO É NENHUMA RECOMENDAÇÃO DE INVESTIMENTOS !!



ESTUDO INTERMERCADOS “EUA”

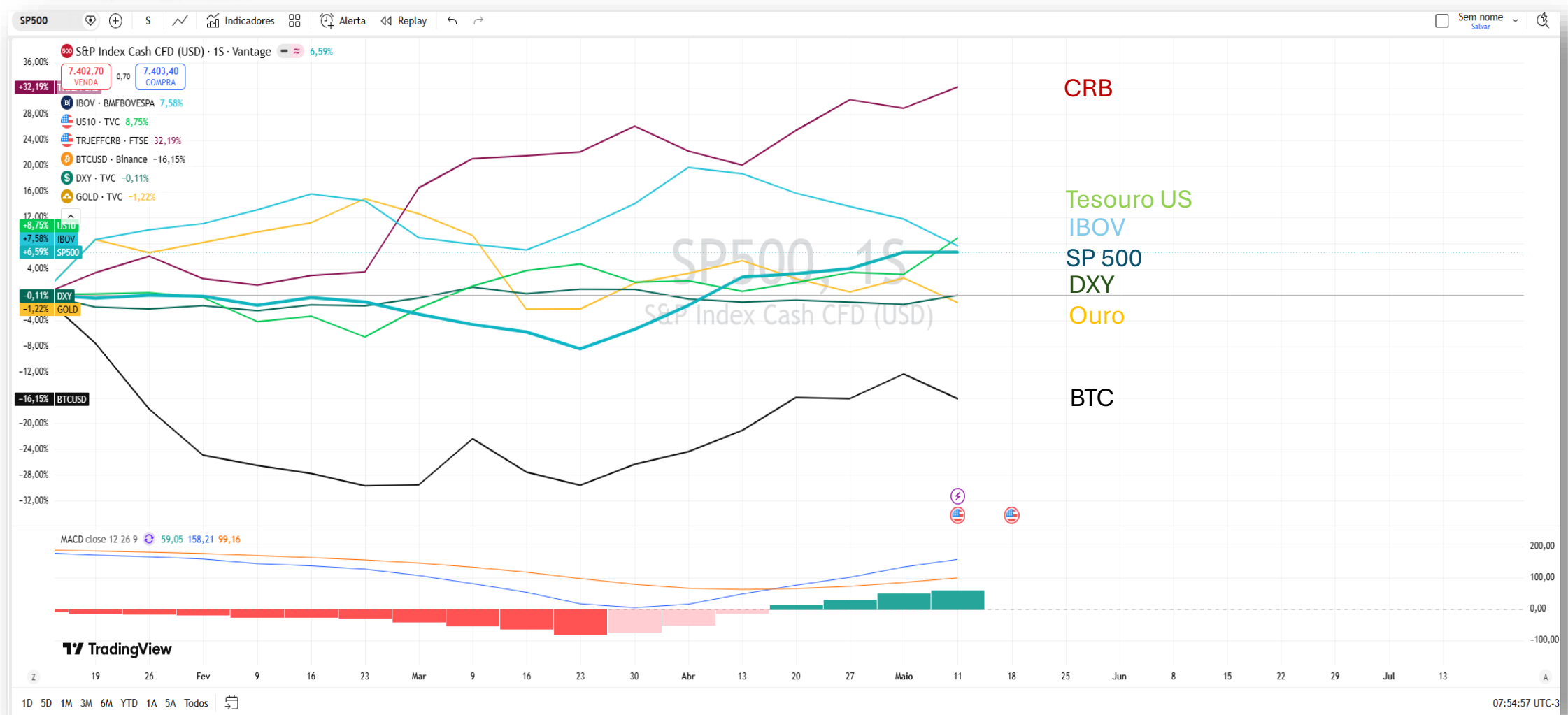

Fonte: Trading View

USO PARA ESTUDOS – NÃO É NENHUMA RECOMENDAÇÃO DE INVESTIMENTOS !!



JUROS DI

ATENÇÃO !!!

- Juro futuro vai lateralizando na região da MMA 21 períodos do Gráfico Semanal.

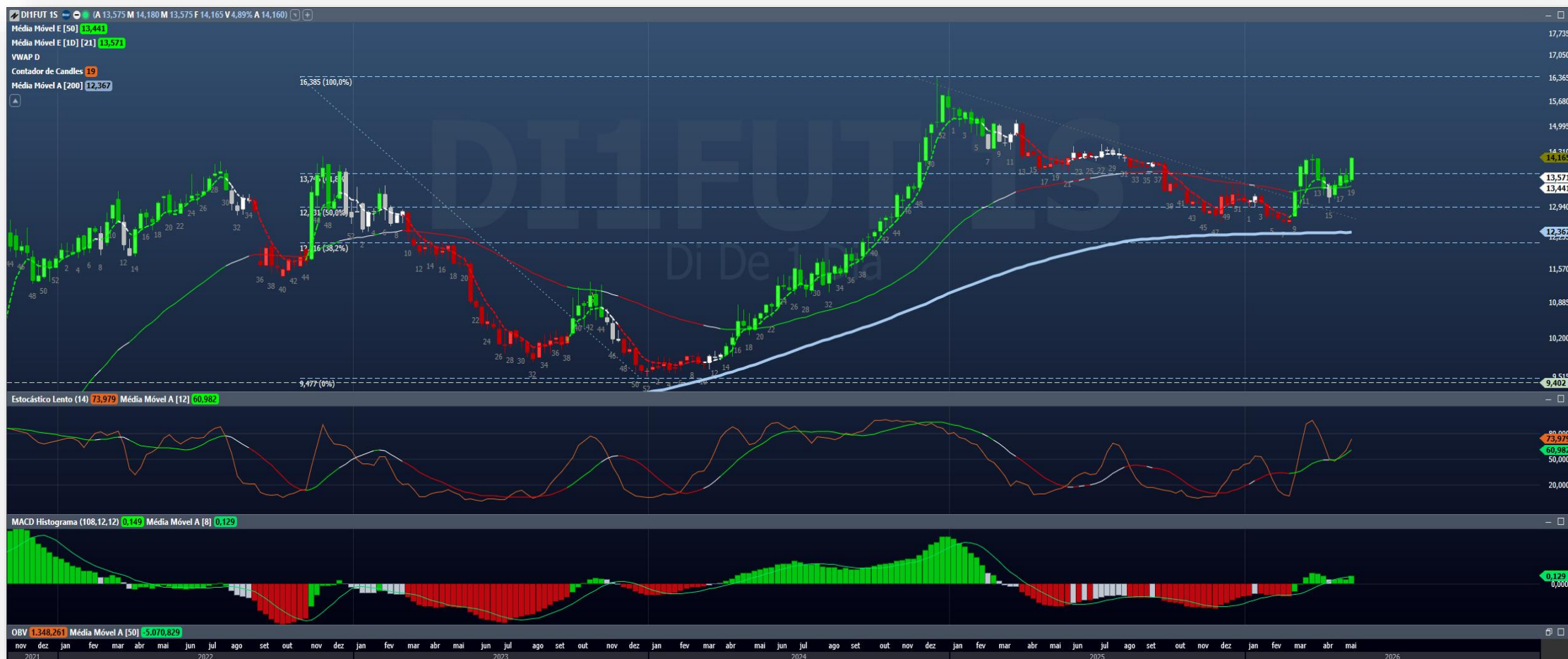

USO PARA ESTUDOS – NÃO É NENHUMA RECOMENDAÇÃO DE INVESTIMENTOS !!



JUROS DI – GRÁFICO MENSAL

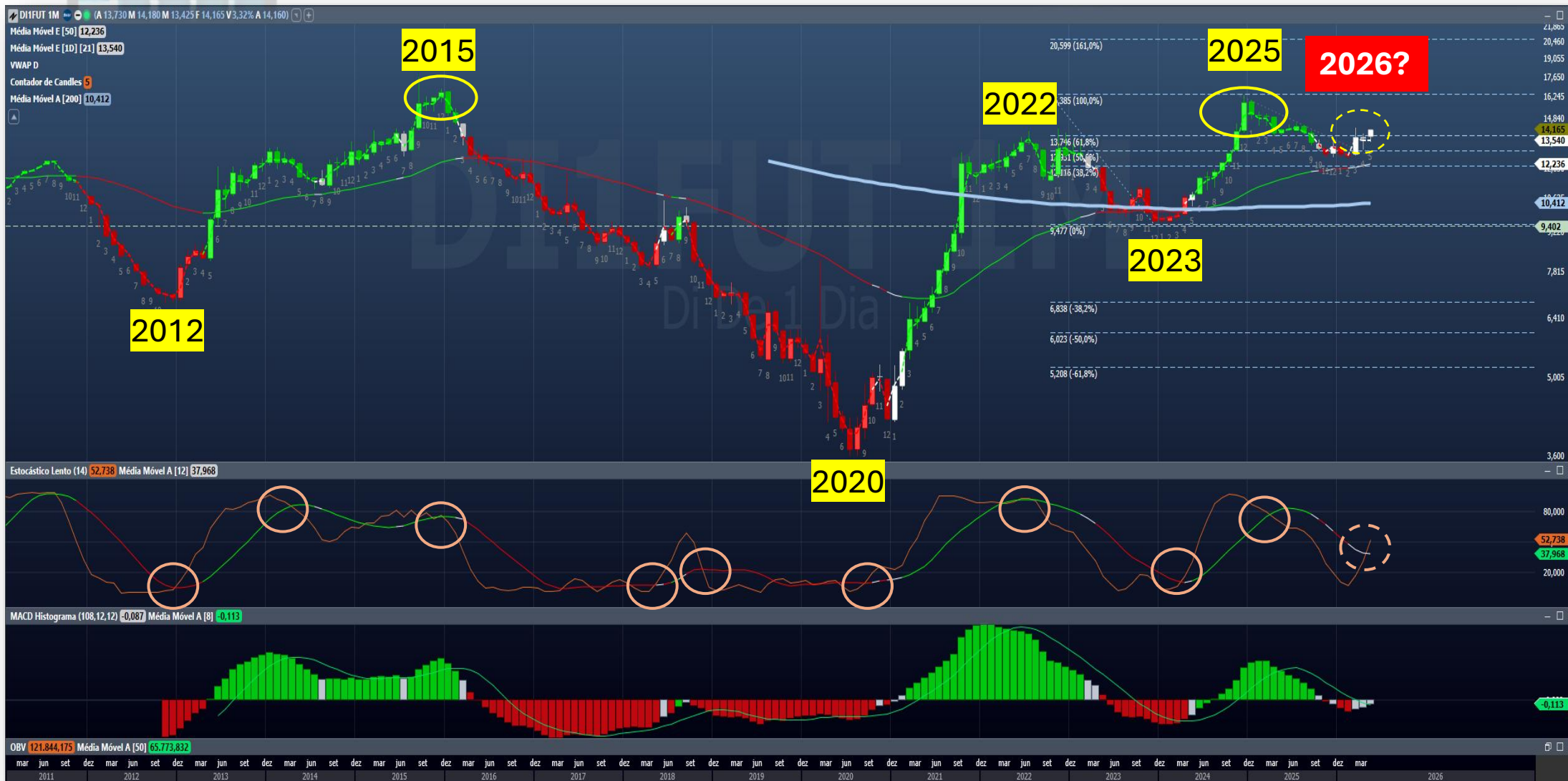

USO PARA ESTUDOS – NÃO É NENHUMA RECOMENDAÇÃO DE INVESTIMENTOS !!

Focus | MEDIANAS DAS EXPECTATIVAS DE MERCADO

8 de maio de 2026

Note-se que a Selic atual está em 14,50% e existe a expectativa de que ela chegue a 13,00% até o final do ano.

A expectativa do mercado é de um dólar mais alto que o patamar atual.

A expectativa de inflação voltou a subir (favorece títulos IPCA +).

Importante: A tensão internacional causa pressão inflacionária influenciando as futuras decisões de corte de juros aqui no Brasil.

	2026				2027				2028		2029	
	Há 4 semanas	Há 1 semana	Hoje	Comp. semanal*	Há 4 semanas	Há 1 semana	Hoje	Comp. semanal*	Hoje	Comp. semanal*	Hoje	Comp. semanal*
IPCA (%) 	4,71	4,89	4,91	▲ (9)	3,91	4,00	4,00	= (2)	3,64	= (1)	3,50	= (36)
PIB (var. %) 	1,85	1,85	1,85	= (2)	1,80	1,75	1,76	▲ (1)	2,00	= (113)	2,00	= (60)
CÂMBIO (R\$/US\$) 	5,37	5,25	5,20	▼ (1)	5,40	5,30	5,30	= (1)	5,35	▼ (2)	5,40	= (1)
SELIC (% a.a.) 	12,50	13,00	13,00	= (3)	10,50	11,00	11,25	▲ (1)	10,00	= (16)	10,00	= (1)

* comportamento dos indicadores desde o último Focus; os valores entre parênteses expressam o número de semanas em que vem ocorrendo o último comportamento.

▲ Aumento ▼ Diminuição = Estabilidade
em relação ao Focus anterior

**META : SUPERAR A SELIC
(14,50 % ao ano)**

Oportunidades na Renda Fixa

O recente Boletim Focus acendeu múltiplos alertas ao cravar o IPCA de 2026 em 4,91%, distanciando-se perigosamente do centro da meta estabelecida. Com o mercado projetando uma taxa Selic terminal estável em patamares restritivos (13,00%), **a Renda Fixa brasileira voltou a se tornar o centro de gravidade dos portfólios locais.**

Títulos indexados como o Tesouro IPCA+ pagando prêmios reais na faixa de 6,8% a 7,2% ao ano nos vencimentos intermediários geram um "efeito esponja": eles sugam a liquidez do sistema. Poucos investidores institucionais sentem-se compelidos a alongar riscos em ativos privados ou equities quando o próprio Estado garante ganhos reais dessa magnitude.

Oportunidades na Renda Fixa

Título	Rendimento Anual ↓
Tesouro Reserva 2036 Liquidez diária (24/7)	SELIC
<small>Por enquanto, o Tesouro Reserva é operado exclusivamente pelo Banco do Brasil. A simulação pode ser feita na site do Tesouro Direto, mas para investir você terá que...</small>	
Tesouro Selic 2031	SELIC + 0,0815%
Tesouro Prefixado 2029	14,13%
Tesouro Prefixado 2032	14,35%
Tesouro Prefixado com Juros Semestrais 2037 Juros semestrais	14,41%
Tesouro IPCA+ 2032	IPCA + 7,86%
Tesouro IPCA+ com Juros Semestrais 2037 Juros semestrais	IPCA + 7,55%
Tesouro IPCA+ 2040	IPCA + 7,24%
Tesouro IPCA+ com Juros Semestrais 2045 Juros semestrais	IPCA + 7,31%
Tesouro IPCA+ 2050	IPCA + 7,01%
Tesouro IPCA+ com Juros Semestrais 2060 Juros semestrais	IPCA + 7,20%
Tesouro Renda+ Aposentadoria Extra 2030	IPCA + 7,37%
Tesouro Renda+ Aposentadoria Extra 2035	IPCA + 7,19%
Tesouro Renda+ Aposentadoria Extra 2040	IPCA + 7,08%
Tesouro Renda+ Aposentadoria Extra 2045	IPCA + 7,02%
Tesouro Renda+ Aposentadoria Extra 2050	IPCA + 6,99%
Tesouro Renda+ Aposentadoria Extra 2050	IPCA + 6,99%
Tesouro Renda+ Aposentadoria Extra 2055	IPCA + 6,99%
Tesouro Renda+ Aposentadoria Extra 2060	IPCA + 6,99%
Tesouro Renda+ Aposentadoria Extra 2065	IPCA + 6,99%
Tesouro Educa+ 2027	IPCA + 7,99%
Tesouro Educa+ 2028	IPCA + 7,95%
Tesouro Educa+ 2029	IPCA + 7,91%
Tesouro Educa+ 2030	IPCA + 7,85%
Tesouro Educa+ 2031	IPCA + 7,77%
Tesouro Educa+ 2032	IPCA + 7,69%
Tesouro Educa+ 2033	IPCA + 7,61%
Tesouro Educa+ 2034	IPCA + 7,52%
Tesouro Educa+ 2035	IPCA + 7,44%
Tesouro Educa+ 2036	IPCA + 7,37%
Tesouro Educa+ 2037	IPCA + 7,31%
Tesouro Educa+ 2038	IPCA + 7,27%
Tesouro Educa+ 2039	IPCA + 7,23%
Tesouro Educa+ 2040	IPCA + 7,20%



BOLSAS ASIÁTICAS



HKEX
香港交易所

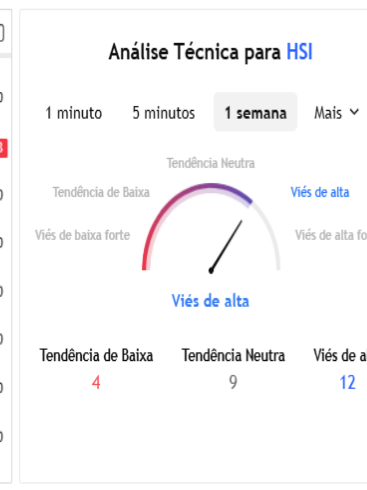
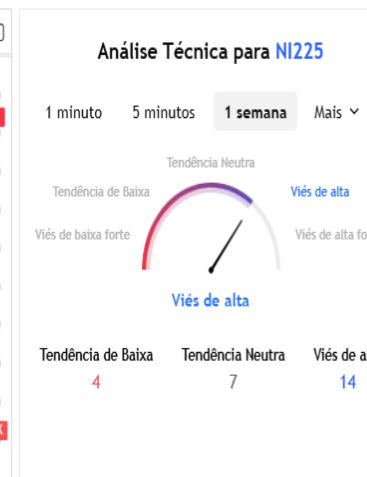
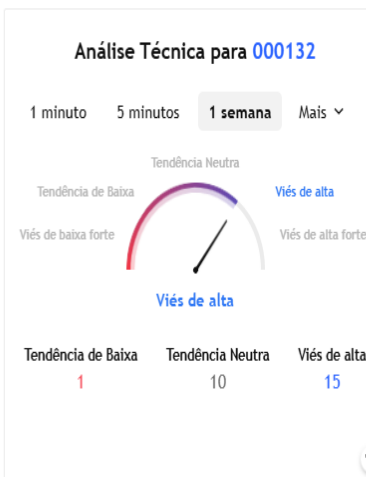

Bolsa asiáticas sinalizam possível correção.

USO PARA ESTUDOS – NÃO É NENHUMA RECOMENDAÇÃO DE INVESTIMENTOS !!



BOLSAS AMERICANAS

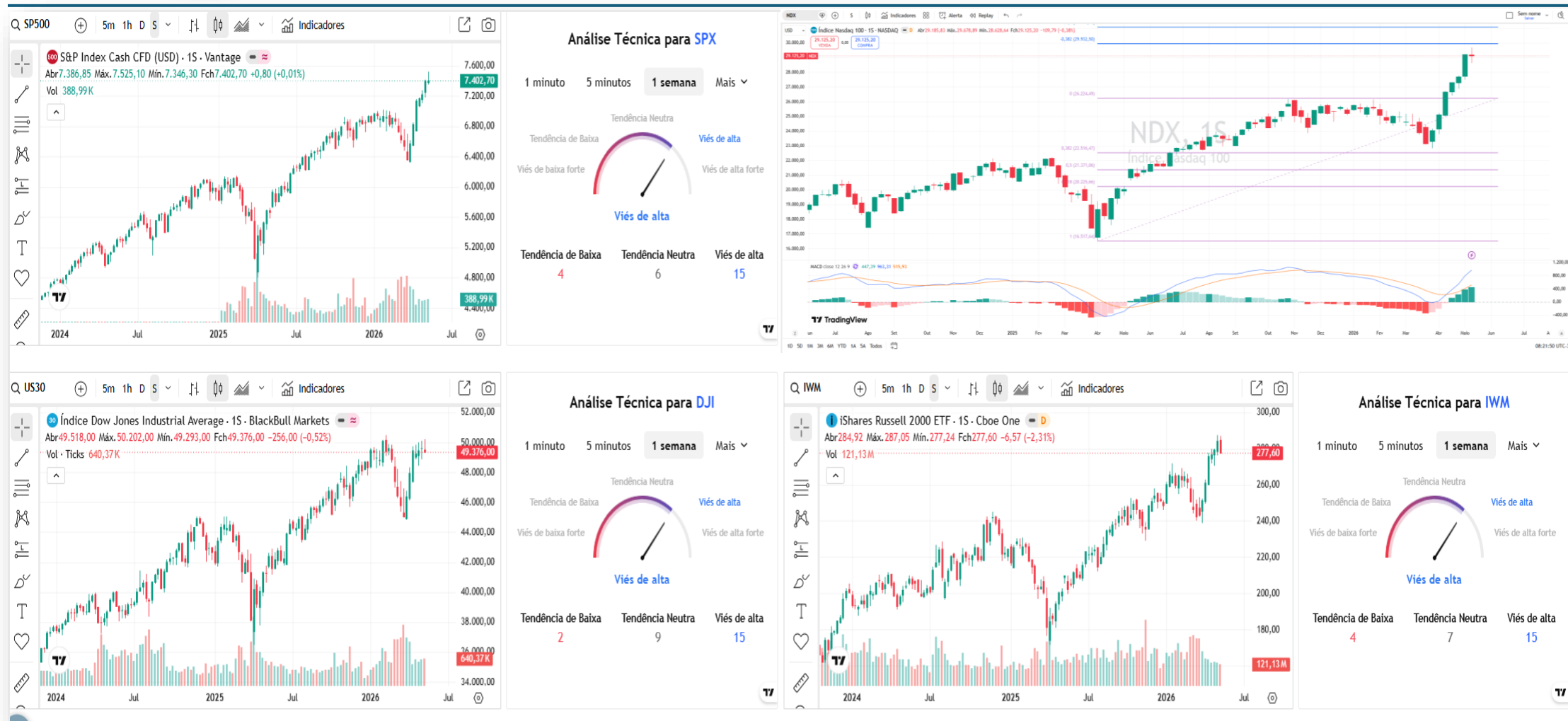

A maioria dos índices americanos deixou sinal de topo de curto prazo, que precisa ser confirmado com a perda da mínima da semana anterior.

USO PARA ESTUDOS – NÃO É NENHUMA RECOMENDAÇÃO DE INVESTIMENTOS !!

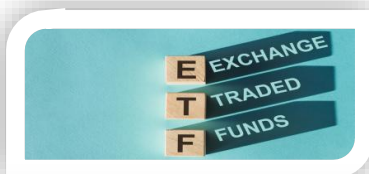

IVVB11 ↑



- Conforme alertado, o IVVB11 vem subindo gradualmente, mesmo que a revela de um Dólar mais barato aqui no Brasil.
- Médias e retrações de FIBO funcionando como suportes.
- Lembrar que o movimento do dólar impacta no preço do IVVB11.

USO PARA ESTUDOS – NÃO É NENHUMA RECOMENDAÇÃO DE INVESTIMENTOS !!



CRIPTOMOEDAS



- As criptomoedas tentando romper resistências.
- Na bolsa brasileira podem ser operadas pelo contratos futuros BITFUT; SOLFUT; ETERFUT; e pelo ETF HASH11.

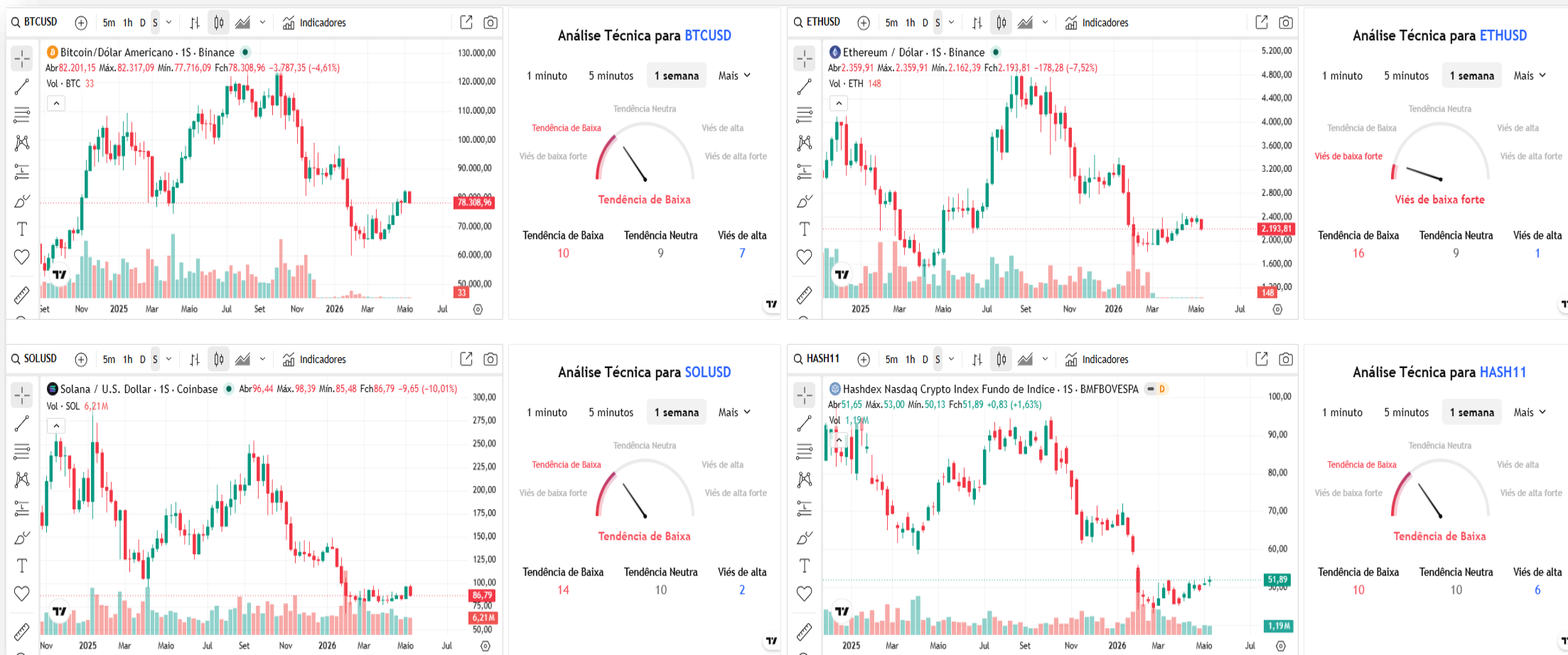



CRIPTOMOEDAS



MAPA DE CALOR

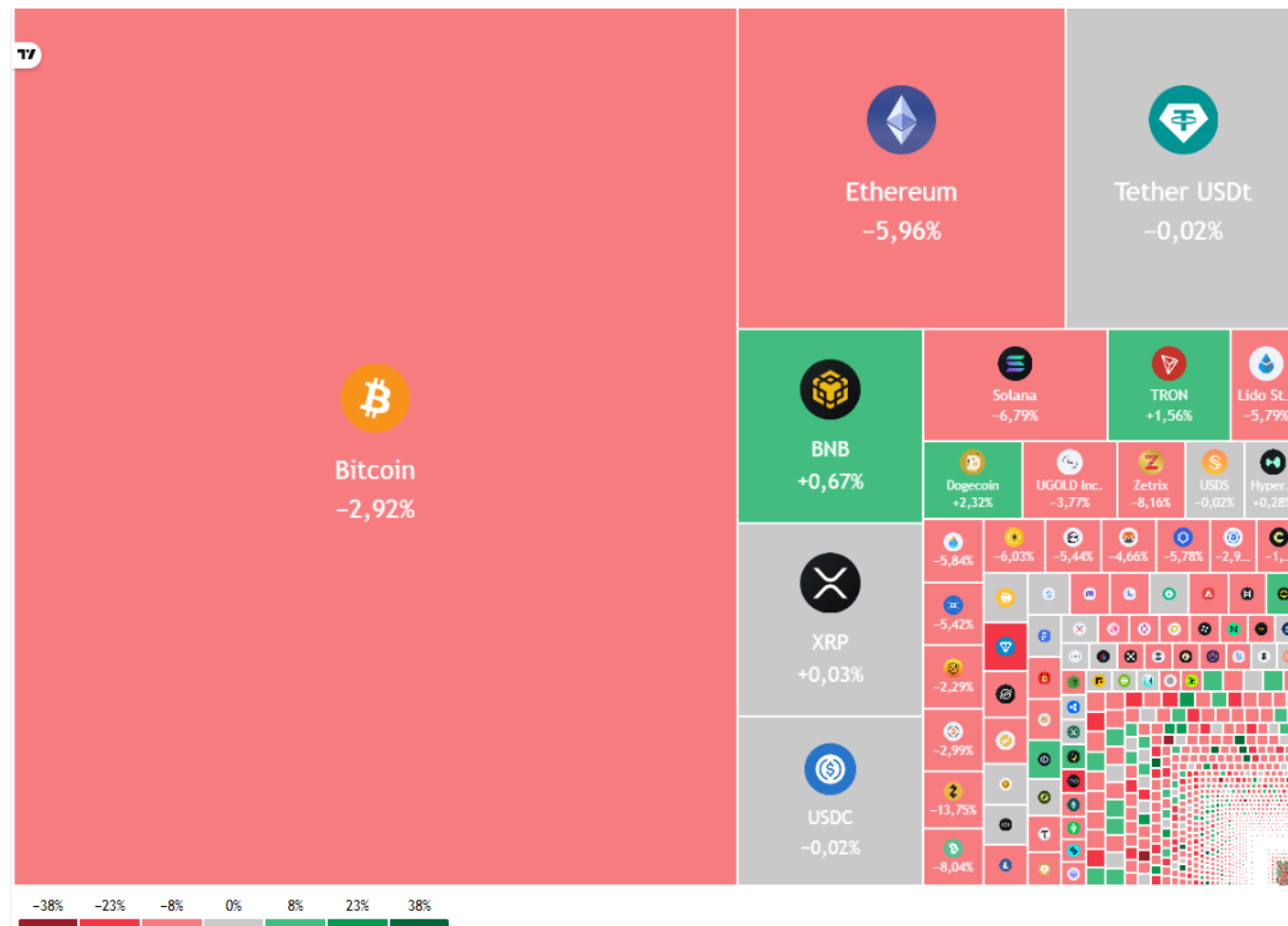

USO PARA ESTUDOS – NÃO É NENHUMA RECOMENDAÇÃO DE INVESTIMENTOS !!



HASH11



USO PARA ESTUDOS – NÃO É NENHUMA RECOMENDAÇÃO DE INVESTIMENTOS !!

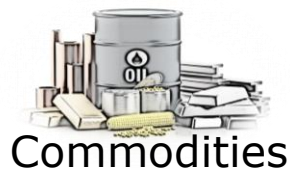

Energéticas e Metálicas



- Ouro se mantém acima dos 4 mil dólares, mas vem lateralizando entre Y\$4700,00 e US\$ 4500,00.
- Petróleo totalmente volátil, mantendo-se acima dos cem dólares, sensível às notícias do Estreito de Ormuz.
- Minério de Ferro lateral.
- Urânio lateralizado.
- Cobre corrigiu no topo.

USO PARA ESTUDOS – NÃO É NENHUMA RECOMENDAÇÃO DE INVESTIMENTOS !!



PETR4

- A PETROBRAS está exposta à toda a correção causada pelo término do conflito no Oriente Médio.
- A PETR4 tem suporte imediato na Rg R\$ 44,30. Perdendo esse fundo, poderá aprofundar sua correção.
- Existe Divergência de baixa no OBV.

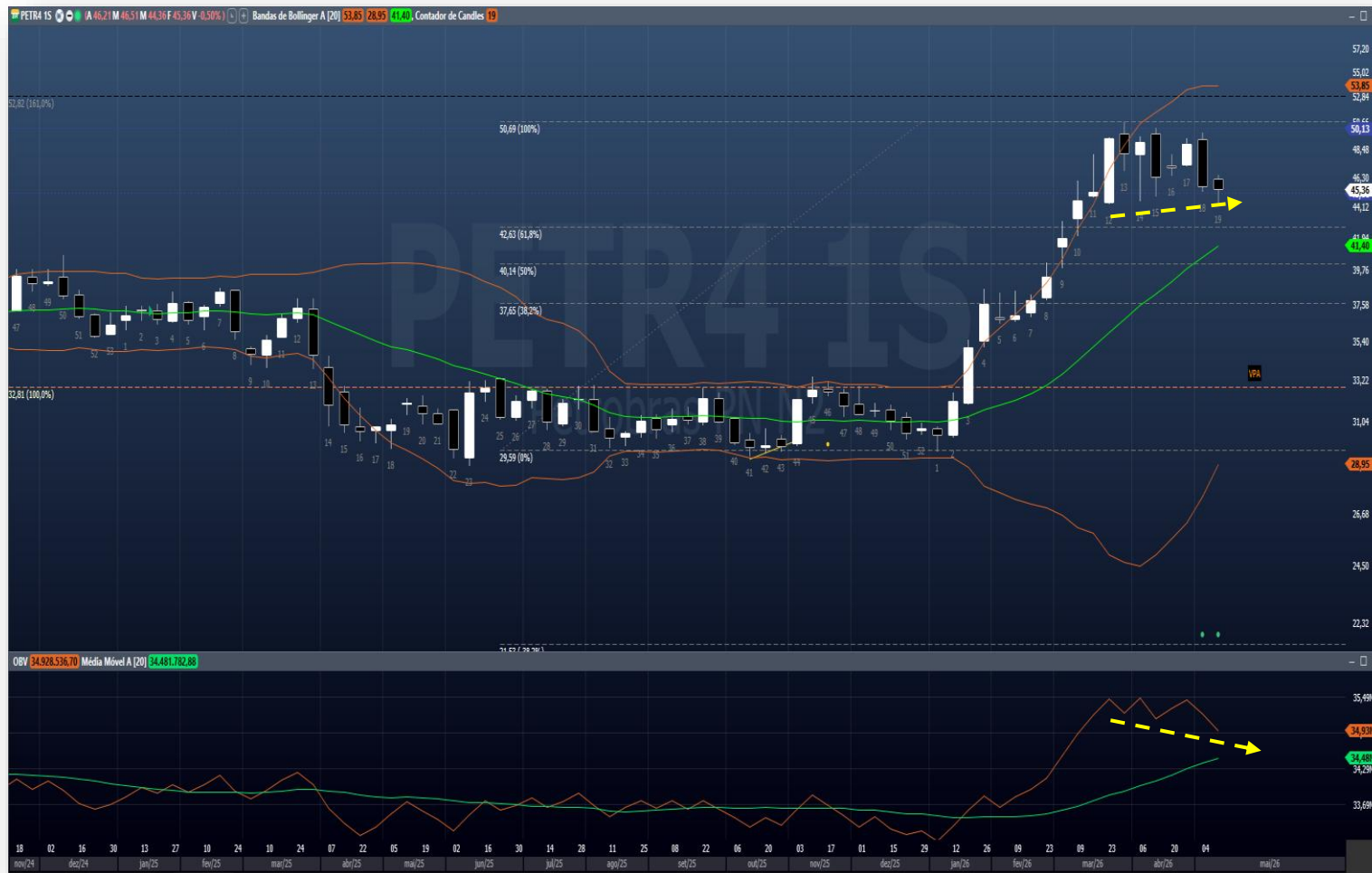

FUNDAMENTUS
INVISTA CONSCIENTE

VOCÊ ESTÁ VENDO **PETR4**

PÁGINA INICIAL INVESTIMENTO CONSCIENTE MAIS OPÇÕES ENTRE EM CONTATO FUNDAMENTUS MOBILE DETALHES GRÁFICO

Papel	PETR4	Cotação	45,67
Tipo	PN	Data últ cot	08/05/2026
Empresa	PETROBRAS PN	Min 52 sem	27,50
Setor	Petróleo, Gás e Biocombustíveis	Max 52 sem	49,34
Subsetor	Exploração, Refino e Distribuição	Vol \$ méd (2m)	2.600.260.000
Valor de mercado	588.628.000.000	Últ balanço processado	31/12/2025
Valor da firma	922.045.000.000	Nro. Ações	12.888.700.000

Oscilações		Indicadores fundamentalistas			
Dia	-1,19%	P/L	5,34	LPA	8,54
Mês	-6,72%	P/VP	1,42	VPA	32,26
30 dias	-4,78%	P/EBIT	2,98	Marg. Bruta	47,6%
12 meses	64,26%	PSR	1,18	Marg. EBIT	39,6%
2026	49,87%	P/Ativos	0,48	Marg. Líquida	22,2%
2025	-6,06%	P/Cap. Giro	-10,09	EBIT / Ativo	16,1%
2024	18,02%	P/Ativ Circ Liq	-0,88	ROIC	17,4%
2023	94,43%	Div. Yield	7,0%	ROE	16,5%
2022	46,00%	EV / EBITDA	3,27	Liquidez Corr	0,71
2021	20,34%	EV / EBIT	4,67	Div Liq / Patrim	0,80
		Cres. Rec (5a)	-0,8%	Giro Ativos	0,41

Dados Balanço Patrimonial			
Ativo	1.223.390.000.000	Div. Bruta	384.025.000.000
Disponibilidades	50.608.000.000	Div. Líquida	333.417.000.000
Ativo Circulante	140.026.000.000	Patrim. Liq	415.786.000.000

Dados demonstrativos de resultados			
Últimos 12 meses		Últimos 3 meses	
Receita Líquida	497.549.000.000	Receita Líquida	127.371.000.000
EBIT	197.242.000.000	EBIT	47.749.000.000
Lucro Líquido	110.129.000.000	Lucro Líquido	15.563.000.000



VALE3

- Conforme alertado, a Vale corrigiu até as médias.
- As retrações de FIBO funcionaram como Suporte e Resistências.
- Divergência altista no OBV.

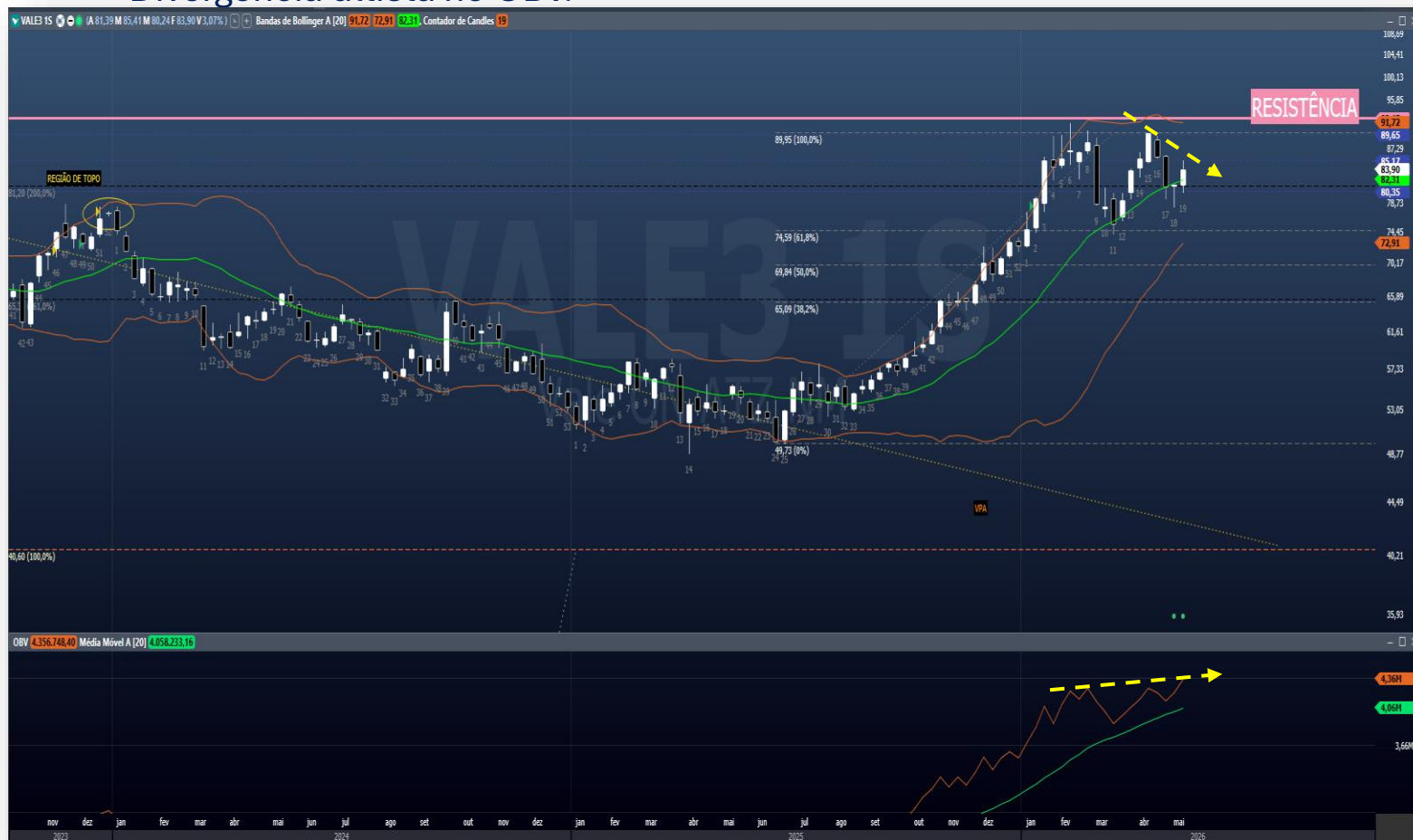

FUNDAMENTUS
INVISTA CONSCIENTE

VOCÊ ESTÁ VENDO **VALE3** Procurar por ação/empresa/fii

PÁGINA INICIAL INVESTIMENTO CONSCIENTE MAIS OPÇÕES ENTRE EM CONTATO FUNDAMENTUS MOBILE DETALHES GRÁFICO

Papel	VALE3	Cotação	83,50
Tipo	ON NH	Data últ cot	15/05/2026
Empresa	VALE ON NH	Min 52 sem	46,22
Setor	Mineração	Max 52 sem	90,09
Subsetor	Minerais Metálicos	Vol \$ méd (2m)	1.677.620.000
Valor de mercado	370.670.000.000	Últ balanço processado	31/03/2026
Valor da firma	441.438.000.000	Nro. Ações	4.439.160.000

Oscilações		Indicadores fundamentalistas			
Dia	0,76%	P/L	23,76	LPA	3,51
Mês	5,11%	P/VP	1,94	VPA	43,07
30 dias	-0,44%	P/EBIT	5,16	Marg. Bruta	35,1%
12 meses	64,25%	PSR	1,73	Marg. EBIT	33,4%
2026	16,04%	P/Ativos	0,81	Marg. Líquida	6,4%
2025	48,04%	P/Cap. Giro	21,91	EBIT / Ativo	15,7%
2024	-23,31%	P/Ativ Circ Liq	-2,13	ROIC	17,9%
2023	-6,29%	Div. Yield	6,7%	ROE	8,2%
2022	24,46%	EV / EBITDA	4,93	Liquidez Corr	1,24
2021	0,14%	EV / EBIT	6,14	Div Líq / Patrim	0,37
		Cres. Rec (5a)	-5,3%	Giro Ativos	0,47

Dados Balanço Patrimonial

Ativo	457.173.000.000	Div. Bruta	98.320.000.000
Disponibilidades	27.552.000.000	Div. Líquida	70.768.000.000
Ativo Circulante	87.427.000.000	Patrim. Líq	191.216.000.000

Dados demonstrativos de resultados

Últimos 12 meses		Últimos 3 meses	
Receita Líquida	214.864.000.000	Receita Líquida	48.680.000.000
EBIT	71.844.000.000	EBIT	15.457.000.000
Lucro Líquido	15.603.000.000	Lucro Líquido	9.953.000.000



Agrícolas

A ALAVANCAGEM É ALTA!!!

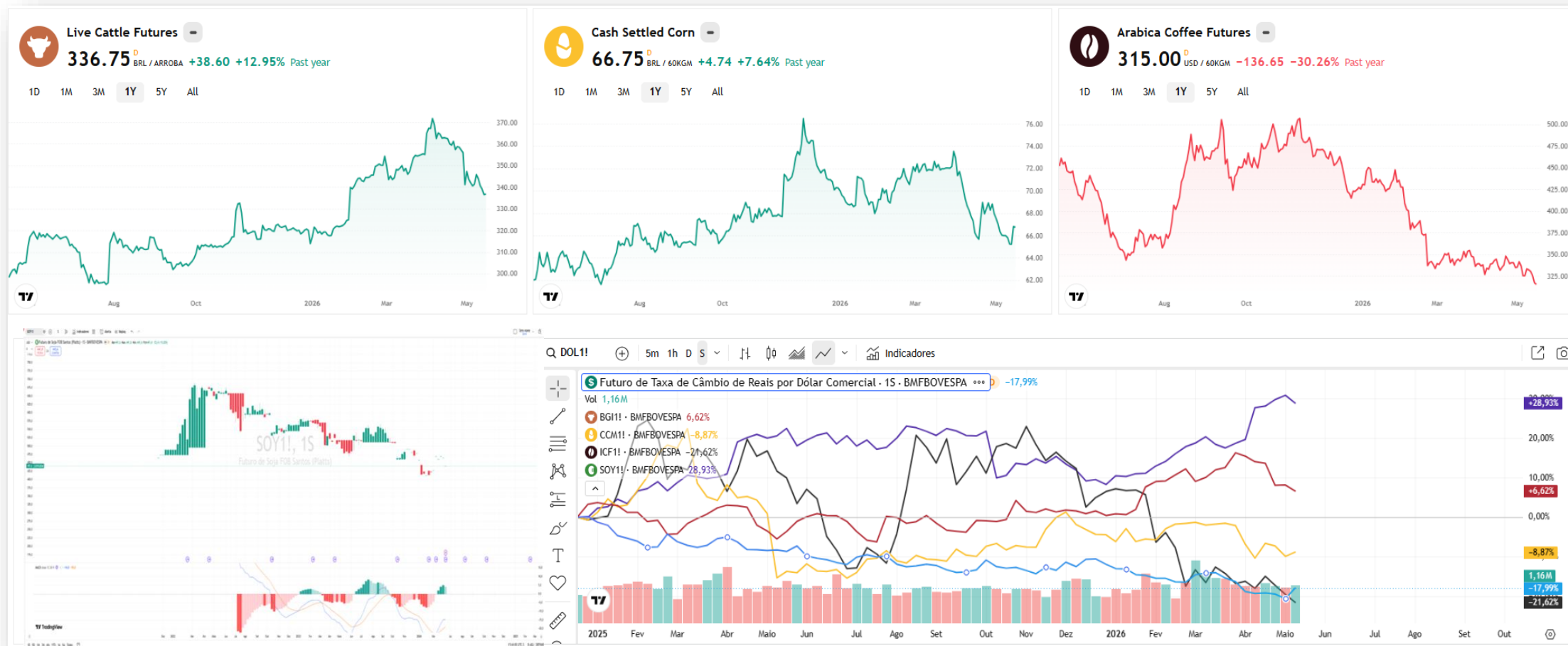

- O Contrato Futuro de Boi acionou a divergência de baixa no Estocástico Lento, agora mira o suporte na Rg 340,00.
- Milho teve forte reação altista após teste do suporte na Rg 68,00 (muito cuidado com entradas pois a alavancagem é alta).
- Café ainda em correção, parece ir testar a MMA 200 no gráfico semanal, Rg R\$ 307,00.(muito cuidado com entradas pois a alavancagem é alta).
- O conflito no Oriente Médio impacta o mercado de grãos.



- O EWZ parece respeitar um canal de alta.
- **Perdeu o suporte imediato na Rg U\$ 39,00, agora tem suporte na Rg U\$34,00.**
- O Comportamento do EWZ estará atrelado à volatilidade causada pelo conflito deflagrado no Oriente Médio.





IBOV x SP 500

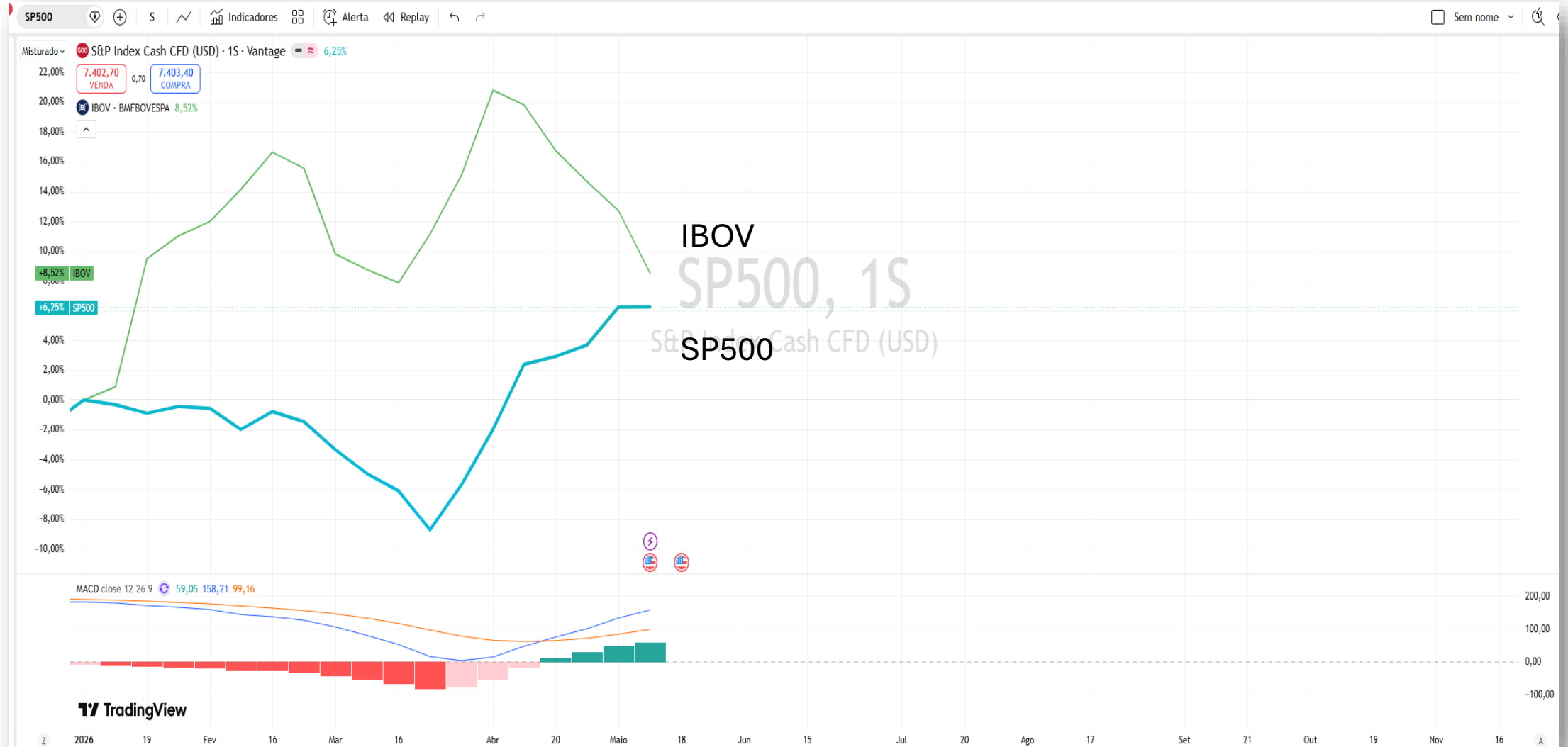

USO PARA ESTUDOS - NÃO É NENHUMA RECOMENDAÇÃO DE INVESTIMENTOS !!



IBOV x MERCADOS EMERGENTES

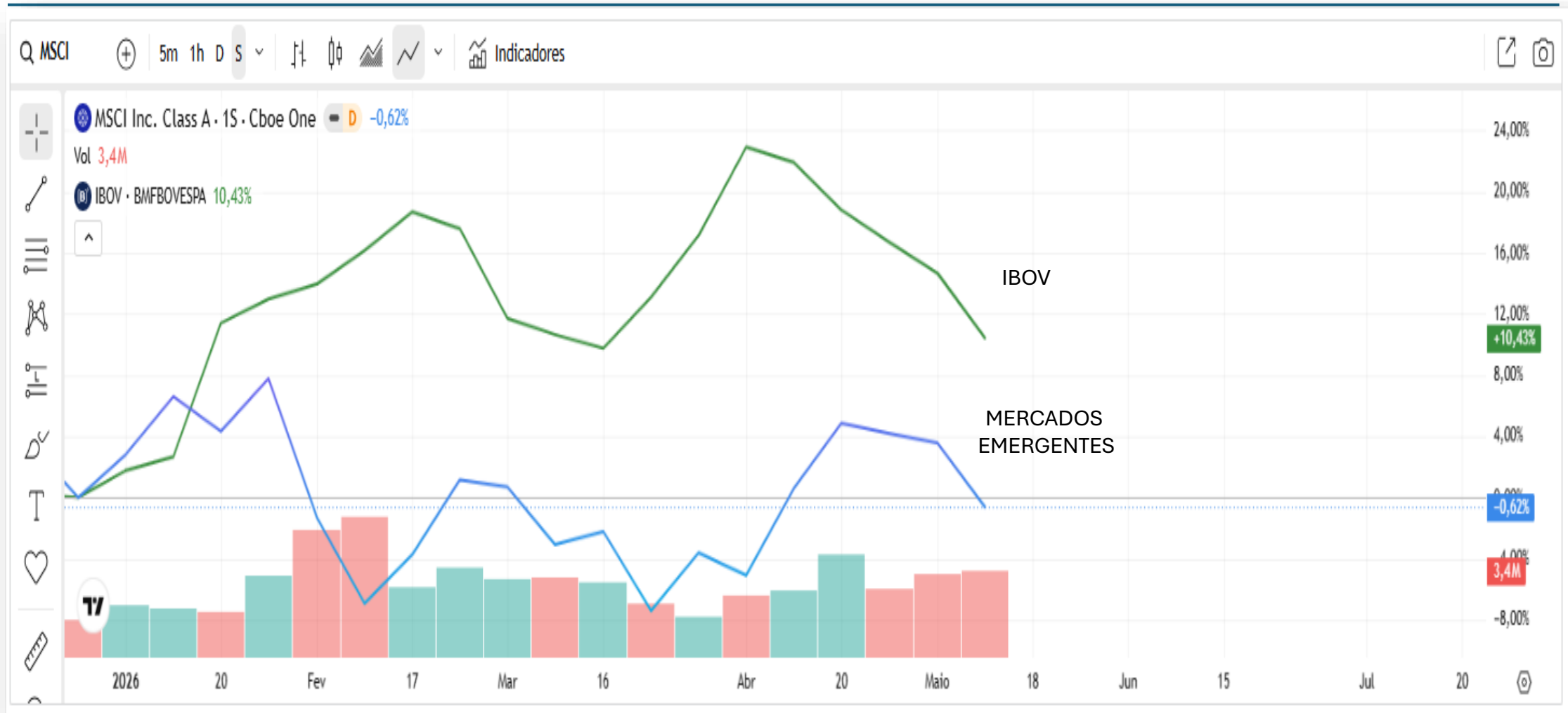

- O IBOV diminuiu o seu momentum em relação ao MSCI.
- Em 2026, o MACD da razão MSCI x IBOV continua favorável ao IBOV.

IBOV x FLUXO ESTRANGEIRO



- A recente correção do IBOV foi acompanhada da retirada do capital estrangeiro.
- No ano, a entrada de fluxo estrangeiro corresponde a 50 bilhões de reais.

Fonte: <https://carteirafundos.com/investment-flow>



HISTÓRICO RELAÇÃO PREÇO/LUCRO

A Bolsa brasileira está sendo negociada com P/L de 11,45 vezes, acima da média que é 10,91 vezes.



Fonte: <http://www.oceans14.com.br/acoes/historico-pl-bovespa>

USO PARA ESTUDOS – NÃO É NENHUMA RECOMENDAÇÃO DE INVESTIMENTOS !!



IBOV

- IBOV testa a retração de FIBO da última perna de alta !!
- No gráfico diário deixou candle de reversão (martelo) em cima do Suporte. Tem que romper a máxima para caracterizar o repique.
- Primária de alta (sendo testada), secundária de baixa, terciária de baixa.
- A Guerra no Oriente Médio e a Eleição de 2026 trazem volatilidade ao IBOV.

Existe divergência de baixa no OBV (o indicador já perdeu a média e o fundo anterior, mas o preço ainda não fez esse movimento).

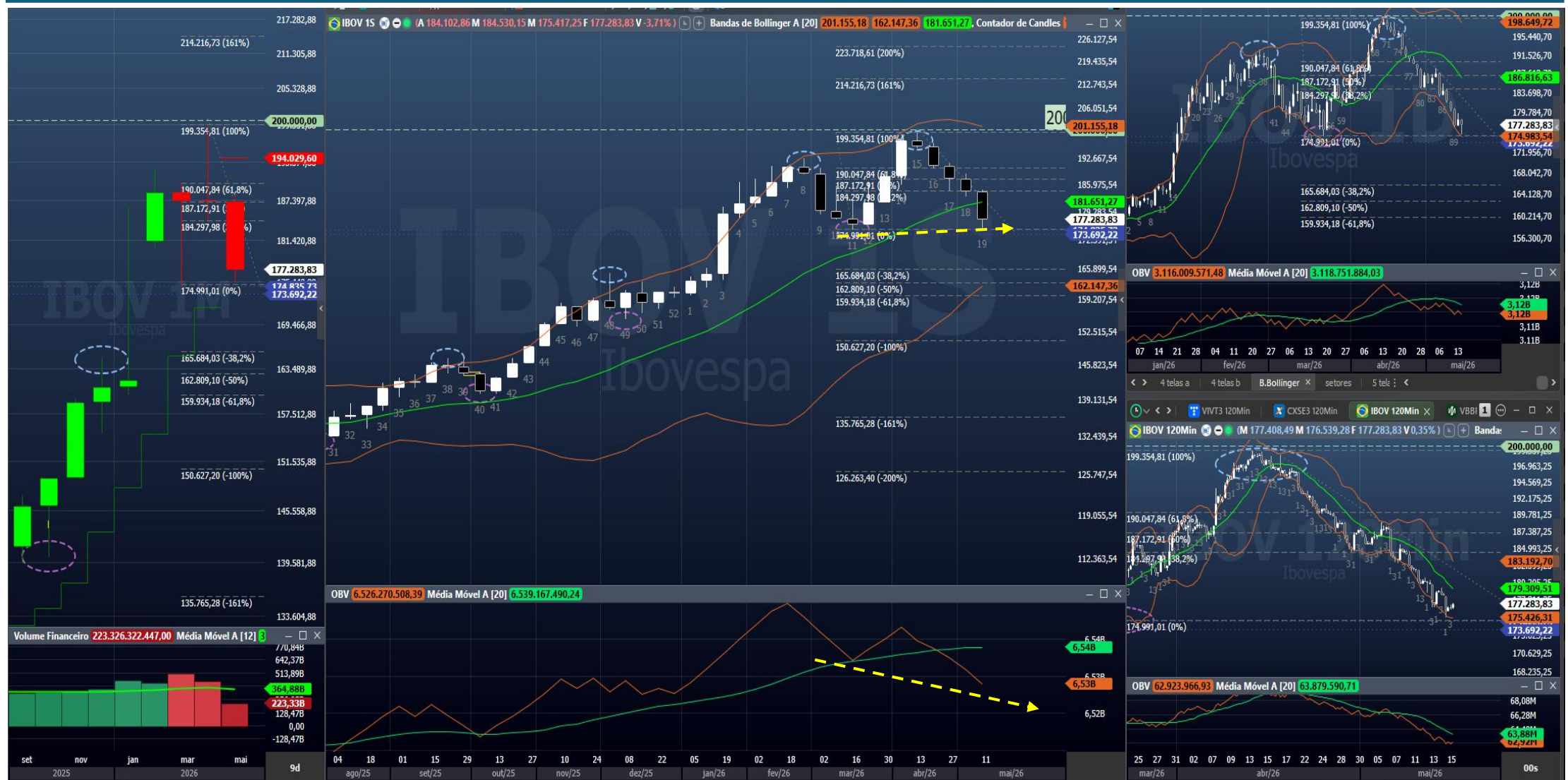



IBOV - Detalhamento 120 Min





Movimento de alta x Movimento de baixa



- **75 papéis estão em Baixa Forte e 04 estão em Alta. 34 papéis fizeram Rompimento de Baixa e 03 fizeram rompimento de Alta. Esse quadro mostra que o IBOV pode intensificar a correção. Isso tudo é claro, a depender dos desdobramentos do conflito no Oriente Médio e das questões internas do Brasil.**

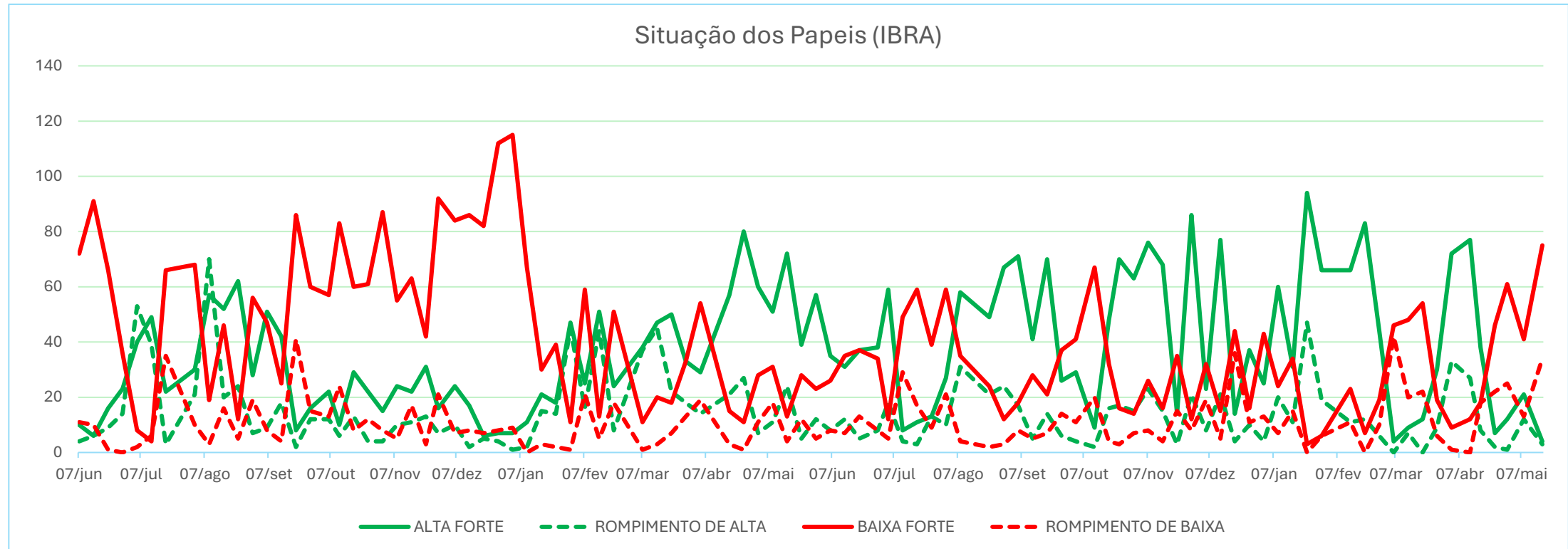

Forte alta: acima das Pcp médias no Semanal.

Rompimento de alta: cruzou para cima a MME 20.

Forte baixa: abaixo das Pcp médias no Semanal.

Rompimento de baixa: cruzou para baixo a MME 20.



17 MAIO 26 - Compilando os Sinais !!

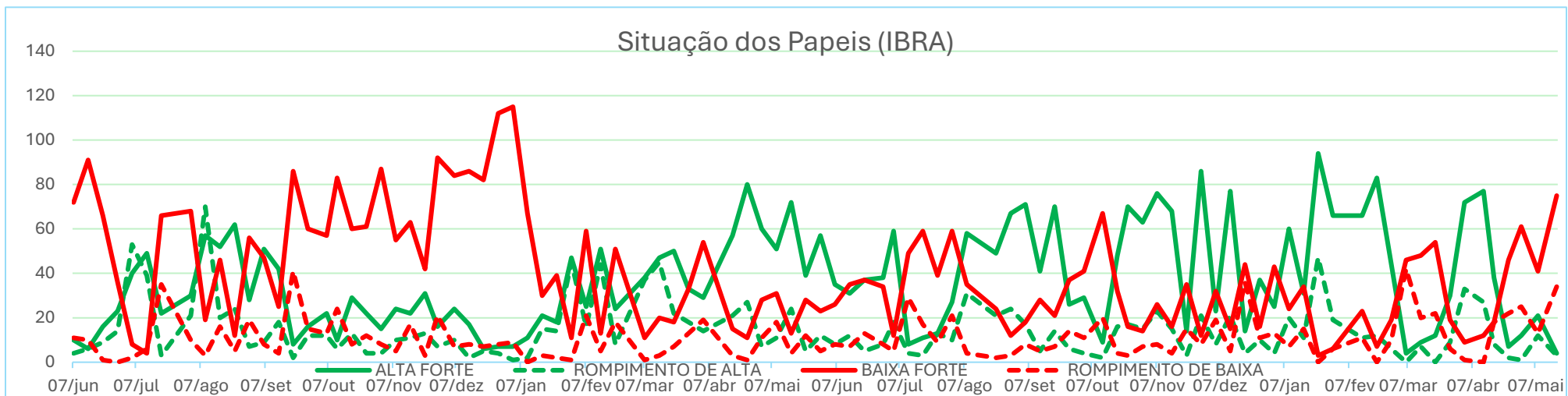
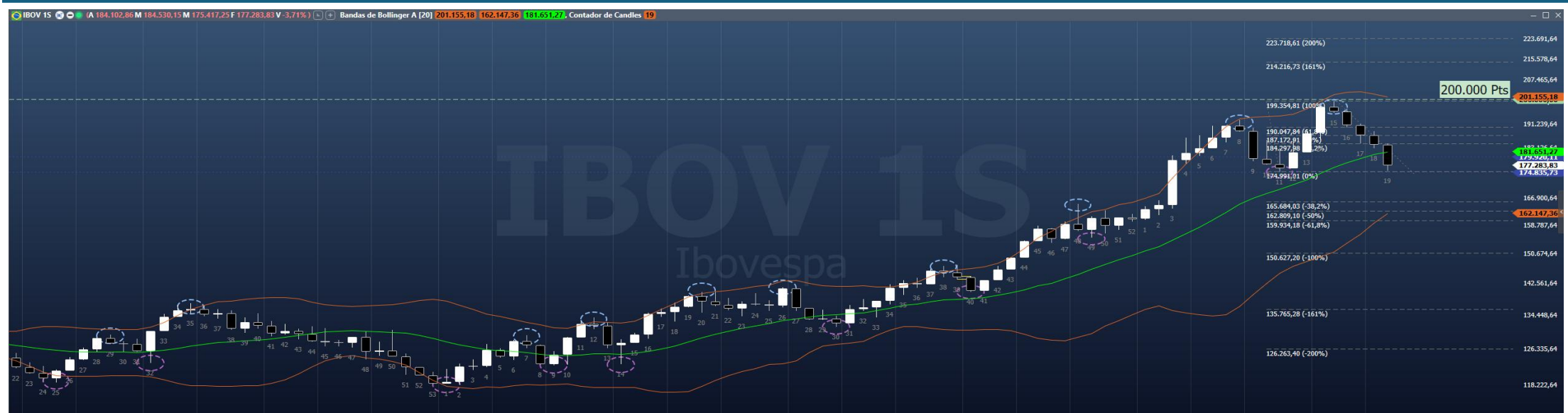

USO PARA ESTUDOS – NÃO É NENHUMA RECOMENDAÇÃO DE INVESTIMENTOS !!



Setores - IBOV

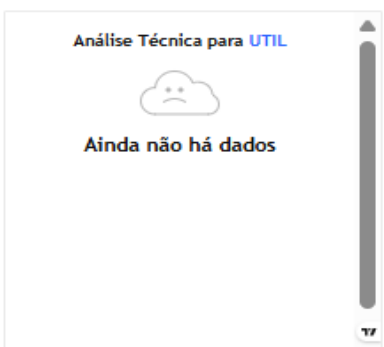
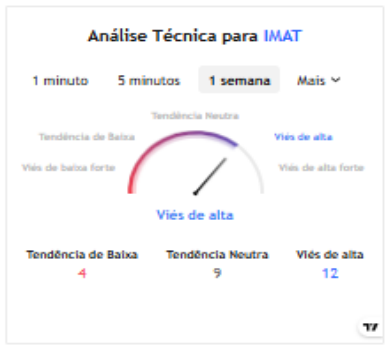



Força Relativa

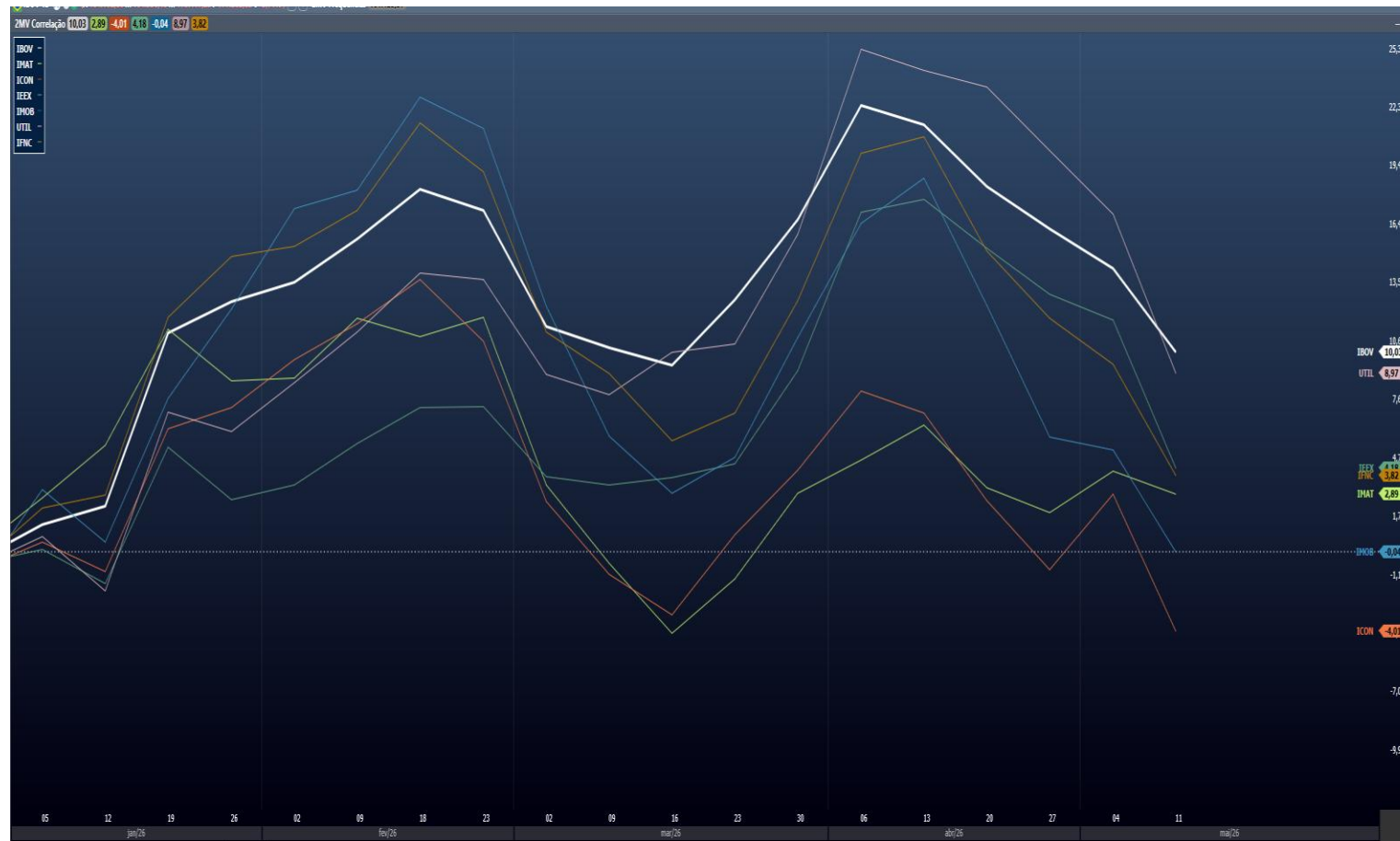

SETORES COM FORÇA ACIMA DO IBOV

SETORES COM FORÇA ABAIXO DO IBOV

- UTIL (UTILITIES)
- IEEX (ELÉTRICO)
- IFNC (FINANCEIRO)
- IMAT (MATERIAIS BÁSICOS)
- IMOB (CONSTRUTORAS, IMÓVEIS)
- ICON (CONSUMO E VAREJO)

- Atenção!! Todos os setores estão com desempenho abaixo do Índice.

USO PARA ESTUDOS – NÃO É NENHUMA RECOMENDAÇÃO DE INVESTIMENTOS !!



Dólar

NO MUNDO (DXY)



NO BRASIL (WDOFUT)



- O DXY ganhou impulso em função do cenário internacional.
- Esse movimento impacta as moedas emergentes, o ouro e as criptomoedas.
- A política tarifária de Trump e a Guerra no Oriente Médio dá volatilidade ao Dólar DXY.

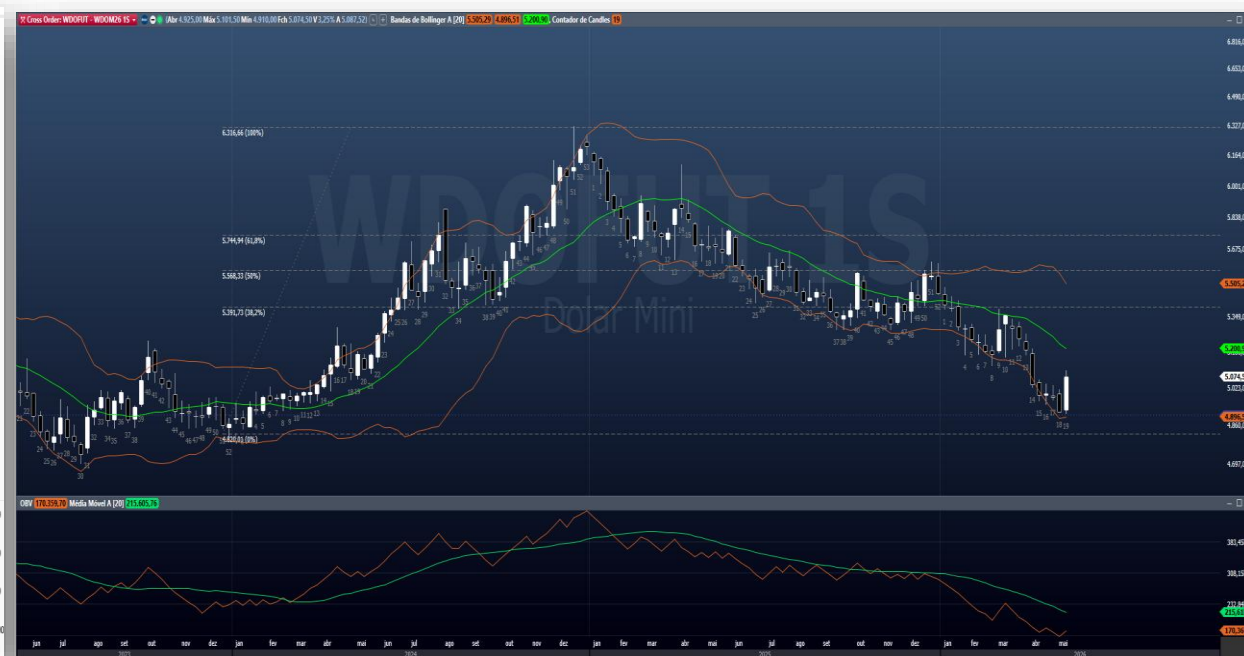

- No Brasil o dólar tem tendência de baixa, mas o cenário internacional e interno trazem ruídos ao movimento.
- O Dólar repicou e pode mirar as médias.
- Na continuidade da Baixa, o alvo natural do Dólar é a Rg R\$ 4,820.



Resumo



Variáveis para semana de 18 a 22 de maio de 2026.

	J. DI	S&p 500	DOW JONES	EWZ	BRENT	FEF2	MILHO	BOI	CAFÉ	DÓLAR	INFC	ICON	IMOB	UTIL	IEEX	IMAT
Sit	↑	↔	↔	↓	↑	↔	↔	↓	↓	↑	↓	↓	↓	↓	↓	↔
Reflexo no IBOV	↑	↔	↔	↓	↑	↔	↔	↓	↓	↑	↓	↓	↓	↓	↓	↔

Sentimento preponderante

Conclusão Semanal: O sentimento preponderante para a semana de 18 a 22 de maio de 2026 é de **cautela produtiva**. Tecnicamente, o Ibovespa permanece em tendência primária de alta, mas o cenário de curto prazo indica a extensão do processo de acumulação lateral ou correção até que se observe um fechamento consistente na curva de juros DI local.

CADA UM DEVE SEGUIR A SUA ESTRATÉGIA DE INVESTIMENTO, TENDO MUITO CUIDADO COM OPERAÇÕES ALAVANCADAS. DEVEMOS BUSCAR DECISÕES RACIONAIS.

Fatores que FAVORECEM o IBOV:

- **Desconto Fundamentalista:** O múltiplo P/L ainda é baixo quando comparado a outros mercados.
- **Resiliência de Commodities:** A estabilidade do petróleo e os resultados operacionais robustos de gigantes exportadoras como a Vale oferecem um colchão de liquidez e sustentação de peso relevante para o índice acionário.
- **O Dólar abaixo de R\$ 5,00:** O investidor institucional encontra um prêmio real massivo para aplicar em Renda Fixa brasileira por meio de operações de *Carry Trade*. Esse fluxo de entrada de dólares neutraliza, parcialmente, a pressão de saída de capitais gerada pelas desconfianças fiscais, mantendo a taxa de câmbio sob controle técnico e aliviando a inflação de importados.

Fatores que DESFAVORECEM o IBOV:

- **Pressão Fiscal e Populismo**
- **Curva de Juros DI Invertida e Aberta**
- **Manutenção da Crise no Oriente Médio**



★ estaríamos por aqui?



"Toda árvore um dia foi semente"