

# REVISTA C3N4RIUS 169

27 ABR - 1º MAIO 2026

## SUPERQUARTA: ANÁLISE DE IMPACTOS NA SELIC E NO FED

PROJEÇÕES DE MERCADO E  
TENDÊNCIAS DE CORREÇÃO  
EM RESUMO ANALÍTICO



Financial analysis dashboard featuring a central clock and gears, flanked by percentage symbols and the text "COPOM (SELIC)" and "FED (RATE)". Below the clock is the word "SUPERQUARTA".



PETRÓLEO (BRENT)

FERIADO



DESCANSO



BOVESPA & MUNDIAIS



27 ABR -  
1º MAIO 26



- Impasse, a guerra continua!!
- Petróleo em Alta.
- IBOV corrige.
- Reunião do COPOM.
- Semana Curta (feriado de 1ª de maio).



# AVISO



C3N4RIUS é um estudo semanal do sobre investimentos, baseado na observação do mercado financeiro.

As observações apresentadas não se constituem indicação de operações.

O conteúdo apenas mostra a pertinência da possível aplicação de ferramentas de análise nos ativos negociados nos principais mercados financeiros, elaborados de forma independente e autônoma, para fins de estudo.

As informações, estimativas e projeções apresentadas referem-se à data de confecção do estudo, estando sujeitas às mudanças do mercado, não implicando na obrigação de qualquer comunicação de atualização ou revisão decorrentes dessas mudanças.

Para investimentos, procure um profissional credenciado.

O investimento em renda variável é considerado de alto risco, podendo ocasionar perdas significativas.

O investidor que utiliza este conteúdo em seu processo de tomada de decisão é o único responsável pelas decisões de investimento ou de abstenção de investimento que tomar.

27 ABR a  
1º MAIO 26

# PANORAMA

Cenário	Semana Anterior (Resumo)	Reflexos para a Semana Seguinte
Internacional	Impasse na Guerra do Oriente Médio; Petróleo Brent operando acima de US\$ 100/barril.	Aversão ao risco global; pressão inflacionária persistente nos EUA e Europa.
	Avanço da investigação da "Seção 301" nos EUA contra o Brasil (práticas ambientais e comerciais).	Possível anúncio de retaliações tarifárias; volatilidade para exportadoras de aço e papel/celulose.
Brasil	Ibovespa atingiu novo topo histórico nominal (próximo aos 200 mil pontos) seguido de correção.	Movimento de realização de lucros; <b>investidores aguardando o COPOM.</b>
	MP 1340/26 reduzindo impostos (PIS/Cofins) sobre o Diesel para conter a inflação.	Alívio nos custos logísticos, mas pressão sobre as contas fiscais e ações da Petrobras.
	Governo anuncia liberação de R\$ 7 bi do FGTS para renegociação de dívidas das famílias.	Expectativa de melhora no consumo e redução da inadimplência bancária.

# SEÇÃO ESPECIAL: REFLEXOS DA GUERRA NO ORIENTE MÉDIO

- O impasse na guerra regional atingiu um ponto crítico, gerando um "choque de oferta" e uma fuga para a segurança (*flight to quality*).



- **Commodities e Petróleo:** O Brent consolidou-se em um novo patamar de preço. O fechamento de estreitos estratégicos mantém um prêmio de risco elevado. Isso gera inflação global de custos.

- **Ouro:** Atuando como o "porto seguro" definitivo, o metal atingiu máximas, refletindo o medo de uma escalada nuclear ou regional maior.

- **Navegação e Logística:** O desvio de rotas e o aumento dos prêmios de seguro marítimo encarecem o comércio internacional.











- **Turismo vs. Indústria Bélica:** Enquanto o turismo internacional sofre com o fechamento de espaços aéreos e medo, a indústria bélica global vive um ciclo de encomendas recordes.

- **Impacto no Brasil:** Como grande exportador de commodities, o Brasil "ganha" no saldo comercial (Petróleo e Grãos), mas perde na inflação interna e no custo do frete, pressionando o IPCA.

27 ABR a  
1º MAIO 26

# PANORAMA

## Mapa de calor dos indicadores econômicos >

	PIB	Crescimento do PIB	Orçamento em relação ao PIB	Dívida Pública/PIB	Taxa de juros	Taxa de Inflação	Taxa de desemprego	Transações Correntes em...	Produção Industrial Ano a...
 EUA	29,18T USD	2%	-6,4% do PIB	124,3% do PIB	3,75%	2,4%	4,4%	-3,9% do PIB	1,4%
 China Continental	18,74T USD	4,5%	-6,5% do PIB	88,3% do PIB	3%	1,3%	5,3%	2,2% do PIB	6,3%
 UE	16,41T USD	1,2%	-3,1% do PIB	87,1% do PIB	2,15%	1,9%	6,2%	1,6% do PIB	-1,2%
 Alemanha	4,66T USD	0,4%	-2,7% do PIB	62,2% do PIB	2,15%	1,9%	6,3%	5,8% do PIB	-1,2%
 Japão	4,03T USD	0,1%	-2,3% do PIB	236,7% do PIB	0,75%	1,5%	2,7%	4,7% do PIB	0,7%
 Índia	3,91T USD	7,8%	-4,8% do PIB	81,92% do PIB	5,25%	3,21%	4,9%	-0,6% do PIB	4,8%
 UK	3,64T USD	1%	-5,2% do PIB	93,6% do PIB	3,75%	3%	5,2%	-2,2% do PIB	0,4%
 França	3,16T USD	1,2%	-5,8% do PIB	113% do PIB	2,15%	0,9%	7,9%	0,1% do PIB	2,4%
 Brasil	2,18T USD	1,8%	-8,5% do PIB	76,5% do PIB	14,75%	3,81%	5,4%	-3,02% do PIB	0,2%
 Rússia	2,17T USD	0,6%	-2,6% do PIB	16,4% do PIB	15,5%	5,9%	2,2%	2% do PIB	-0,8%

Fonte: TradingView

USO PARA ESTUDOS – NÃO É NENHUMA RECOMENDAÇÃO DE INVESTIMENTOS !!

27 ABR a  
1º MAIO 26

# CALENDÁRIO ECONÔMICO

## Calendário

Hora	Moeda	Evento	Import.
terça-feira, 28 de abril de 2026			
08:00	BR	IPCA-15 Acumulado 12 meses (Anual) (Abr)	★★★
08:00	BR	IPCA-15 (Mensal) (Abr)	★★★
11:00	US	Confiança do Consumidor CB (Abr)	★★★
quarta-feira, 29 de abril de 2026			
08:00	BR	IGP-M (Mensal) (Abr)	★★★
11:30	US	Estoques de Petróleo Bruto	★★★
15:00	US	Taxa-alvo de Fundos Fed	★★★
15:00	US	Declaração do FOMC	★★★
15:30	US	Coletiva de Imprensa FOMC	★★★
18:30	BR	Taxa de Juros Selic	★★★
quinta-feira, 30 de abril de 2026			
08:30	BR	Dívida Bruta/PIB (Mensal) (Mar)	★★★
08:30	BR	Superávit Orçamentário (Mar)	★★★
09:00	BR	Taxa de Desemprego no Brasil (Mar)	★★★
09:30	US	PIB dos EUA (Trimestral) (Q1) P	★★★
09:30	US	Núcleo do Índice de Preços PCE (Anual) (Mar)	★★★
09:30	US	Núcleo do Índice de Preços PCE (Mensal) (Mar)	★★★
09:30	US	Pedidos Iniciais por Seguro-Desemprego	★★★
14:30	BR	Índice de Evolução de Emprego do CAGED (Mar)	★★★
sexta-feira, 1 de maio de 2026			
Dia todo	BR	Brasil - Dia dos Trabalhadores	Feriado
10:45	US	PMI Industrial (Abr)	★★★
11:00	US	PMI Industrial ISM (Abr)	★★★

Fonte: Investing.com



Super quarta

## Calendário Econômico: Copom, Fed, BCE, BoJ decidem juros em semana com feriado

Por Investing.com | Autor: Leandro Manzoni | Dados Econômicos  
Publicado 25.04.2026, 11:21 | Atualizado 25.04.2026, 11:28

[f](#)
[t](#)
[s](#)
[y](#)
[g+](#)
[v](#)
[w](#)
[p](#)
[e](#)
[r](#)
[t](#)



Fonte: Investing.com



# ESTUDO INTERMERCADOS

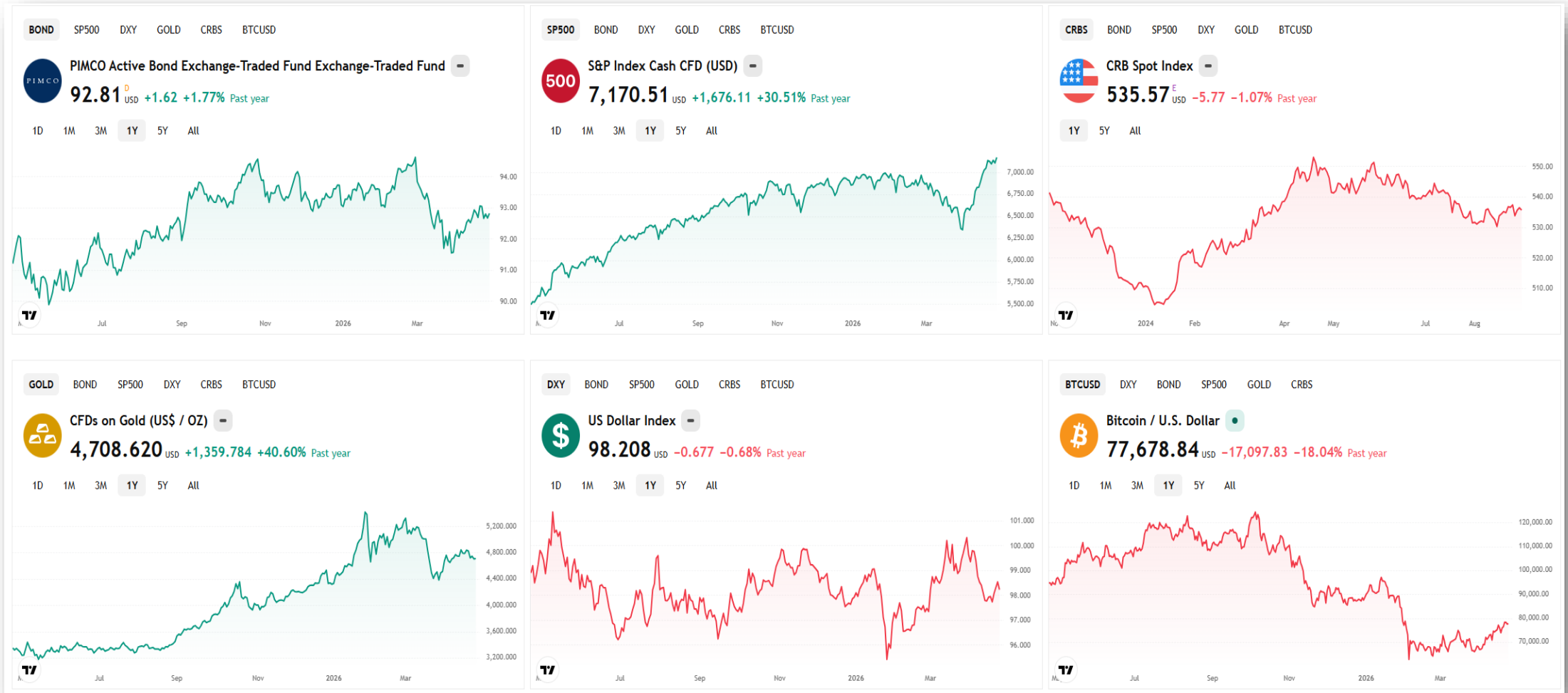

Resultados dos últimos 12 meses, com base em gráficos semanais.  
(coleta de dados em 21 FEV 26)

USO PARA ESTUDOS – NÃO É NENHUMA RECOMENDAÇÃO DE INVESTIMENTOS !!



# ESTUDO INTERMERCADOS "EUA"

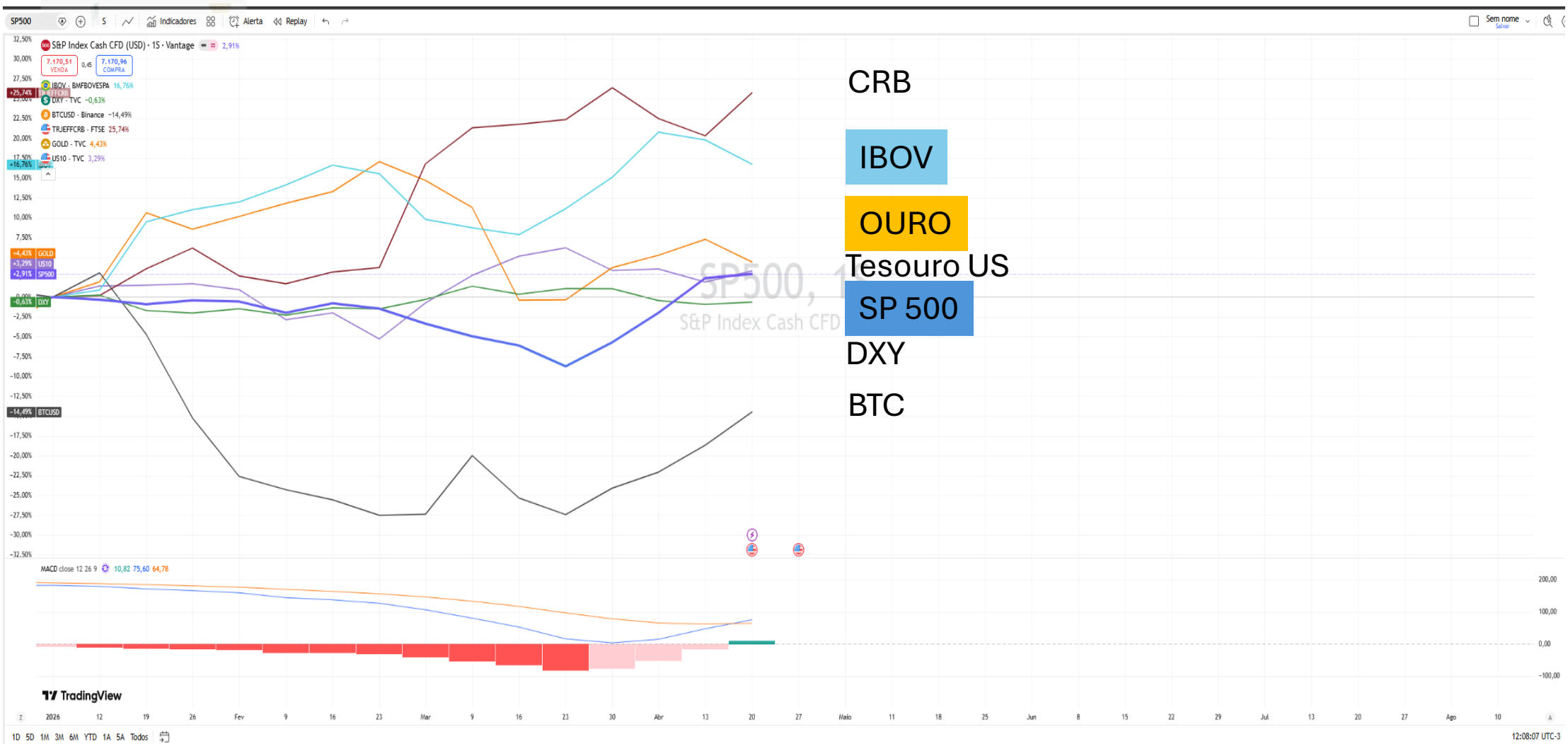

Fonte: Trading View

USO PARA ESTUDOS – NÃO É NENHUMA RECOMENDAÇÃO DE INVESTIMENTOS !!



# JUROS DI



## ATENÇÃO !!!

- Respeitou a média de 50 períodos no Semanal. Aguarda decisões do COPOM, pode lateralizar.
- Semana de Super Quarta.

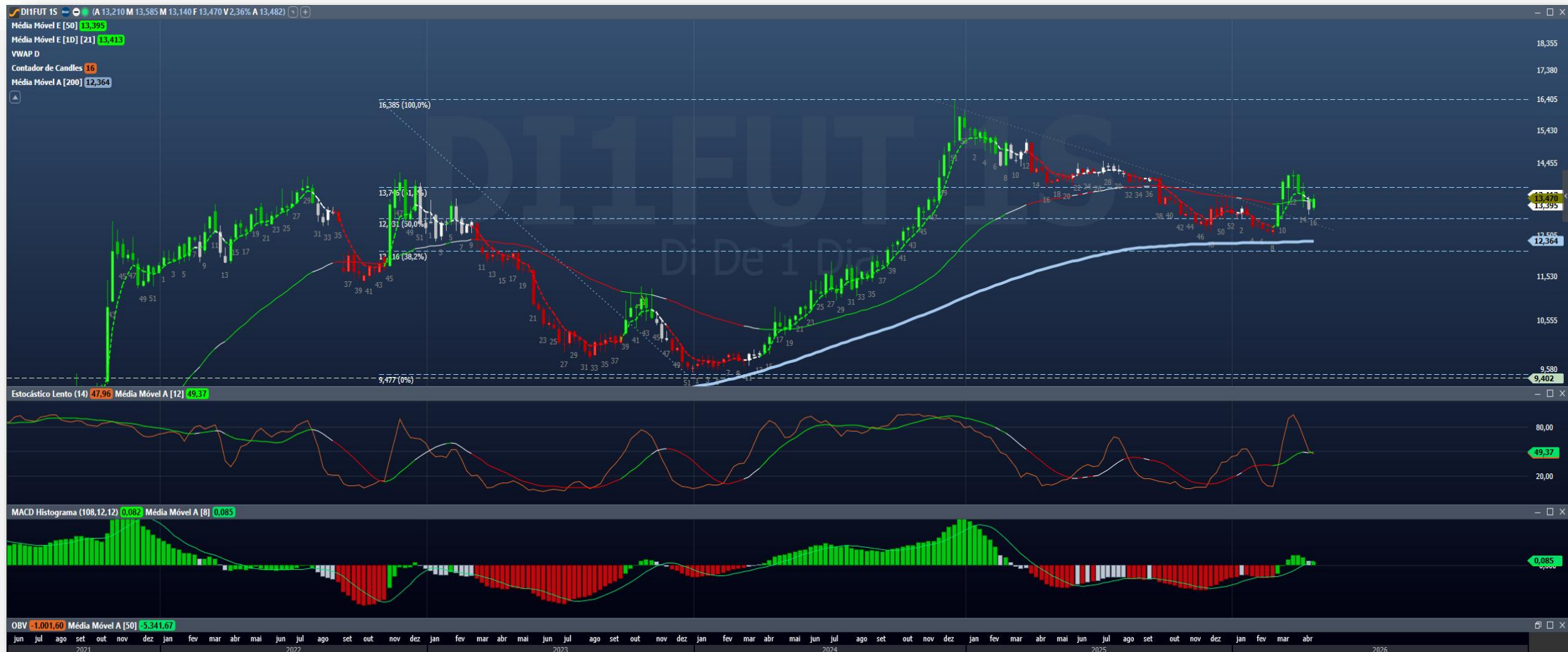



# JUROS DI – GRÁFICO MENSUAL

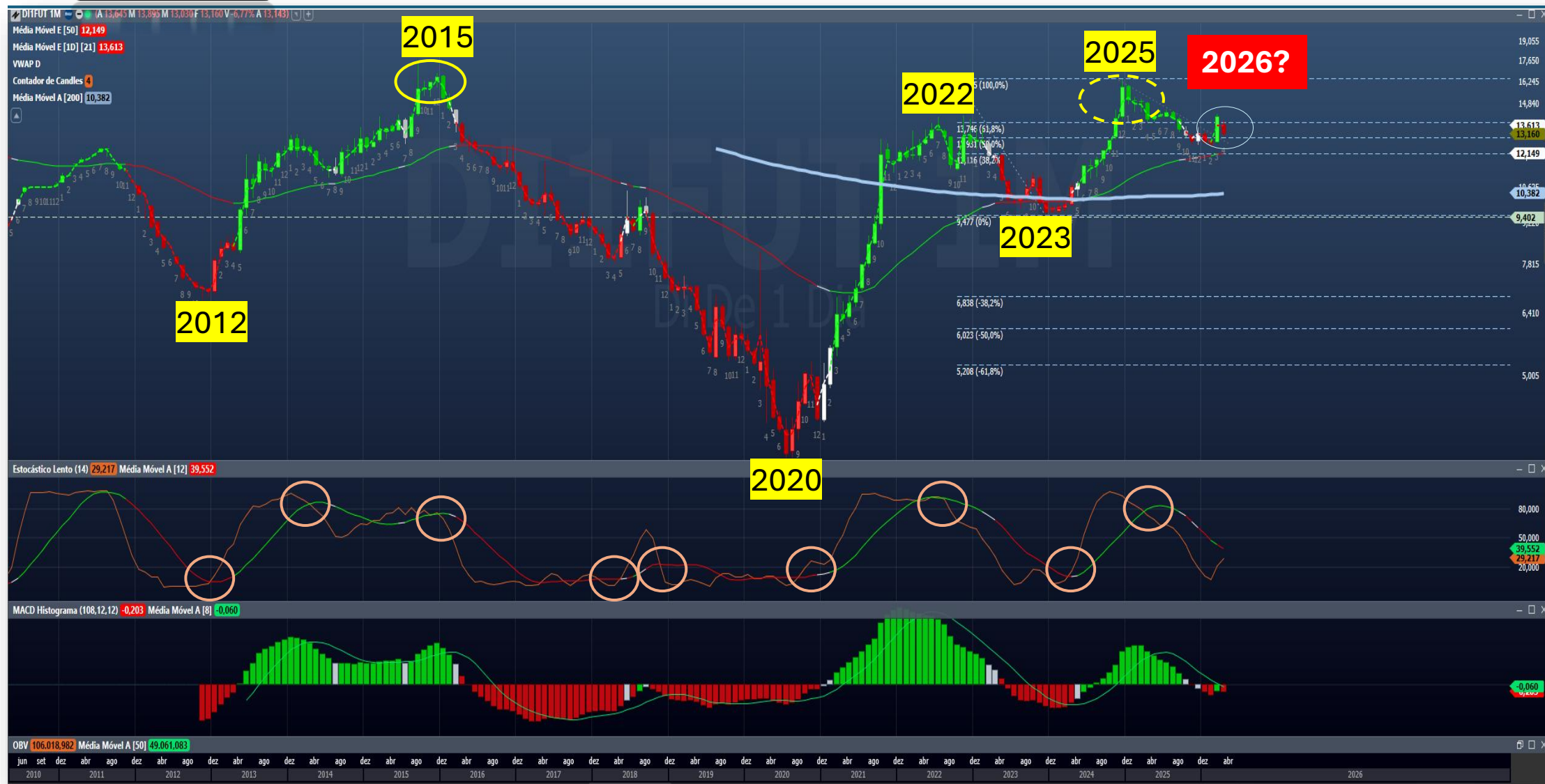

USO PARA ESTUDOS – NÃO É NENHUMA RECOMENDAÇÃO DE INVESTIMENTOS !!



# JUROS DI – CURVA DE JUROS

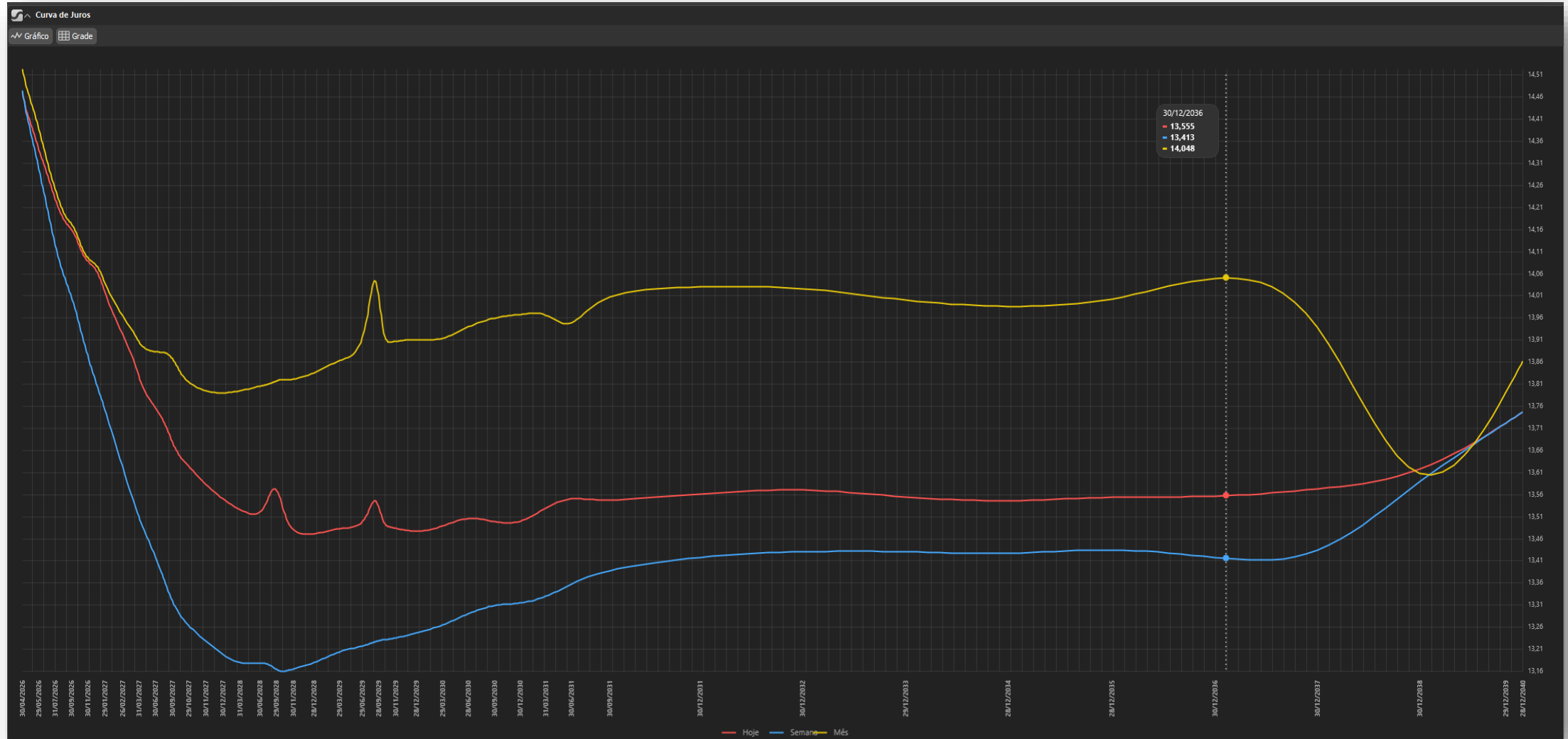

USO PARA ESTUDOS – NÃO É NENHUMA RECOMENDAÇÃO DE INVESTIMENTOS !!

**Focus** | MEDIANAS DAS EXPECTATIVAS DE MERCADO

17 de abril de 2026



## Super quarta

	2026				2027				2028		2029	
	Há 4 semanas	Há 1 semana	Hoje	Comp. semanal*	Há 4 semanas	Há 1 semana	Hoje	Comp. semanal*	Hoje	Comp. semanal*	Hoje	Comp. semanal*
<b>IPCA (%)</b>	4,17	4,71	<b>4,80</b>	▲ (6)	3,80	3,91	<b>3,99</b>	▲ (4)	3,60	= (2)	3,50	= (33)
<b>PIB (var. %)</b>	1,84	1,85	<b>1,86</b>	▲ (1)	1,80	1,80	<b>1,80</b>	= (16)	2,00	= (110)	2,00	= (57)
<b>CÂMBIO (R\$/US\$)</b>	5,40	5,37	<b>5,30</b>	▼ (2)	5,45	5,40	<b>5,35</b>	▼ (2)	5,40	▼ (2)	5,45	▼ (1)
<b>SELIC (% a.a.)</b>	12,50	12,50	<b>13,00</b>	▲ (1)	10,50	10,50	<b>11,00</b>	▲ (1)	10,00	= (13)	9,88	▲ (1)

Note-se que a Selic atual está em **14,75%** e existe a expectativa de que ela chegue a **13,00%** até o final do ano.

**A expectativa de inflação voltou a subir (favorece títulos IPCA +).**

**Importante: A tensão internacional causa pressão inflacionária influenciando as futuras decisões de corte de juros aqui no Brasil.**

\* comportamento dos indicadores desde o último Focus; os valores entre parênteses expressam o número de semanas em que vem ocorrendo o último comportamento.

▲ Aumento ▼ Diminuição = Estabilidade  
em relação ao Focus anterior

**META : SUPERAR A SELIC (14,75 % ao ano)**

## Oportunidades na Renda Fixa

O comportamento dos **Juros DI** e das **Taxas do Tesouro Direto** reflete um mercado que ainda exige prêmios altos devido ao risco fiscal.

- **Tesouro IPCA+:** Excelentes taxas reais para o longo prazo. Proteção contra o choque de preços das commodities (petróleo e alimentos) advindo do Oriente Médio.
- **CDBs e LCIs de Bancos Médios:** Com a liberação do FGTS para abater dívidas, bancos com foco em varejo podem ter melhora no *rating* de crédito e redução de PDD, tornando seus papéis mais seguros.

**Prefixados: Cuidado.** A curva de juros DI voltou a abrir com o risco fiscal da MP do Diesel e as tensões nos EUA. É hora de cautela com prefixados longos.



# BOLSAS ASIÁTICAS



**HKEX**  
香港交易所

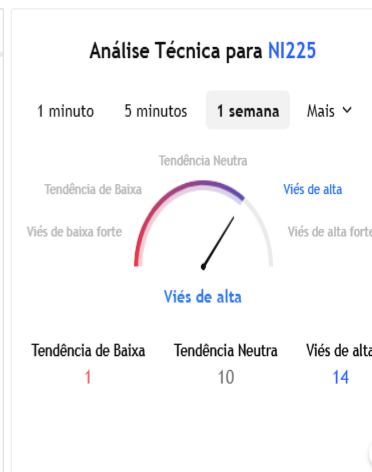
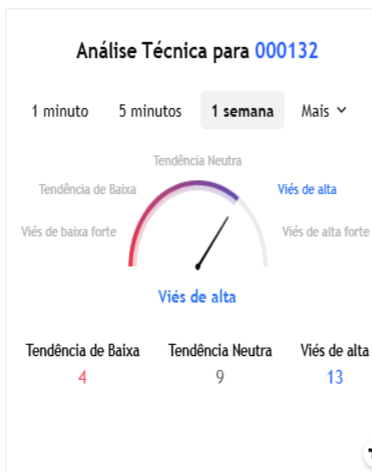

**Bolsas Asiáticas amenizaram as perdas.**

USO PARA ESTUDOS – NÃO É NENHUMA RECOMENDAÇÃO DE INVESTIMENTOS !!



# BOLSAS AMERICANAS

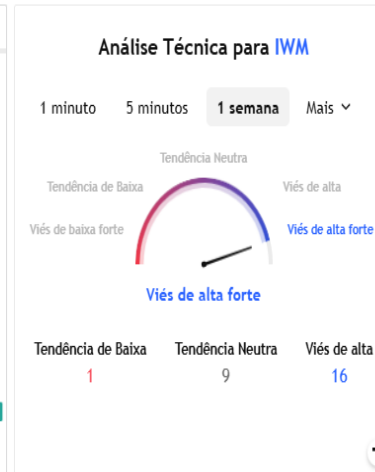
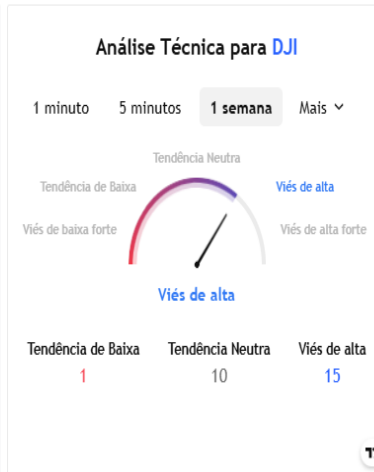
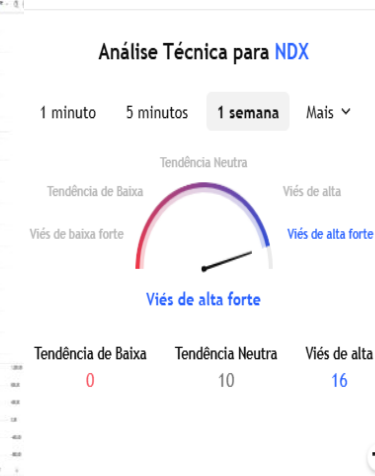
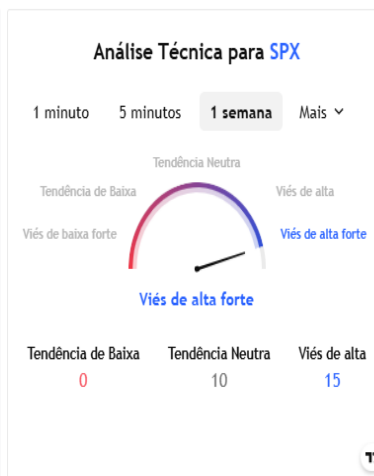
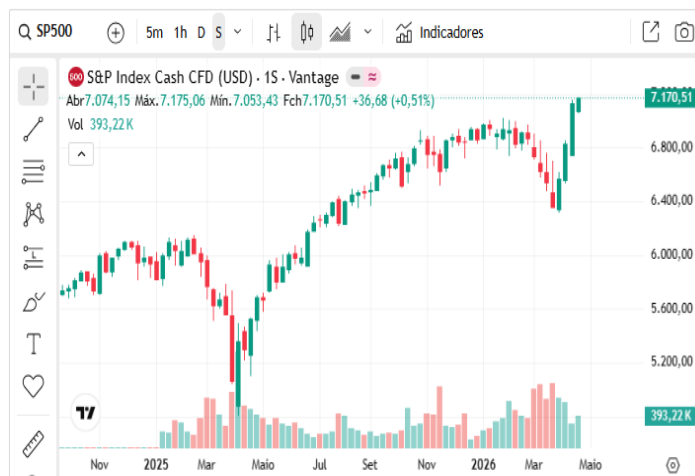

**Setor "Tech" volta a ganhar impulso.**

USO PARA ESTUDOS – NÃO É NENHUMA RECOMENDAÇÃO DE INVESTIMENTOS !!

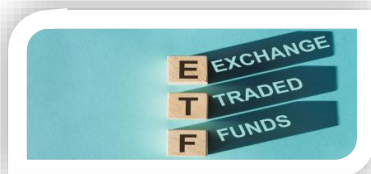

# IVVB11 ↑

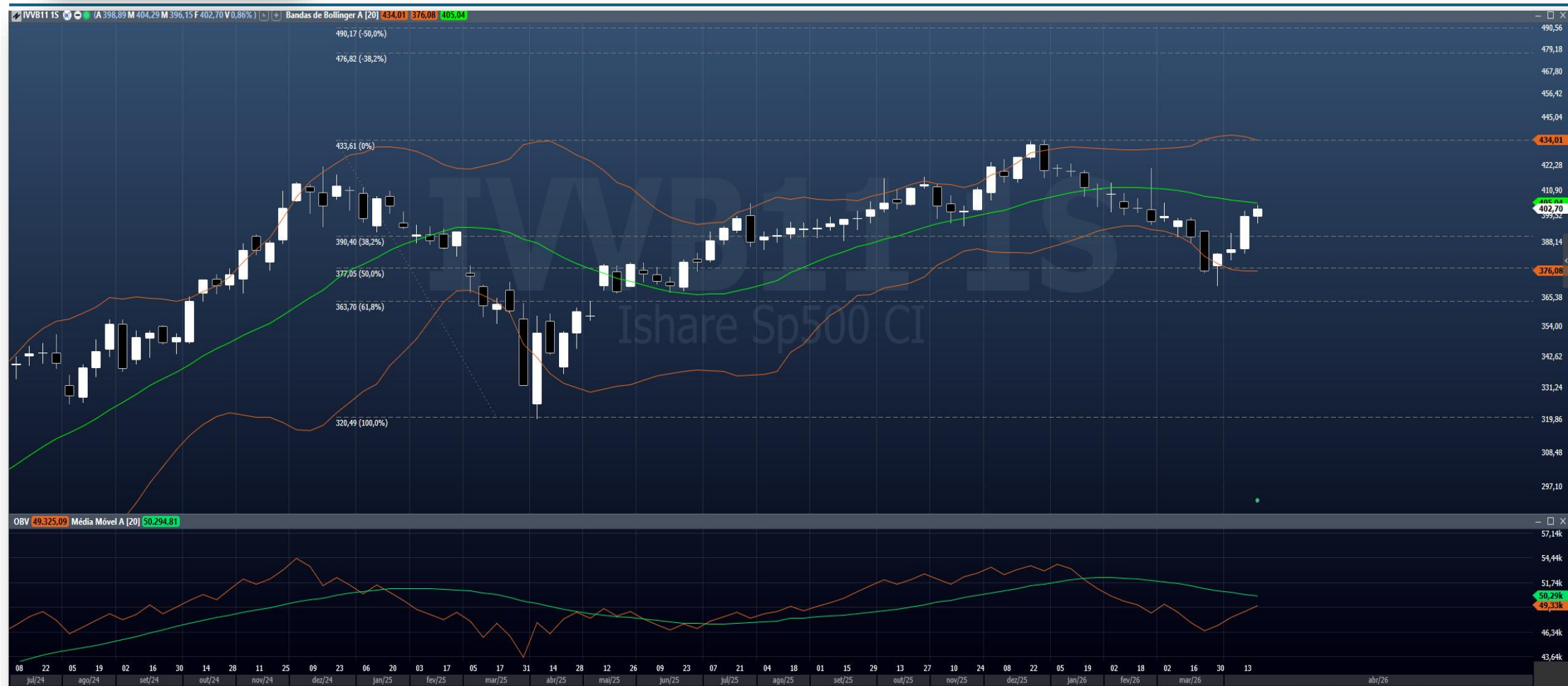

- **Setup Fechou fora fechou dentro foi acionado e atingiu o alvo imediato na Média das Bandas de Bollinger.**
- **Médias e retrações de FIBO funcionando como suportes.**
- **Lembrar que o movimento do dólar impacta no preço do IVVB11.**



# CRIPOMOEDAS



- As criptomoedas tentando romper resistências.
- O BTC tem resistência imediata na Rg U\$79.000,00 . O comportamento sugere a cautela.
- Na bolsa brasileira podem ser operadas pelo contratos futuros BITFUT; SOLFUT; ETERFUT; e pelo ETF HASH11.

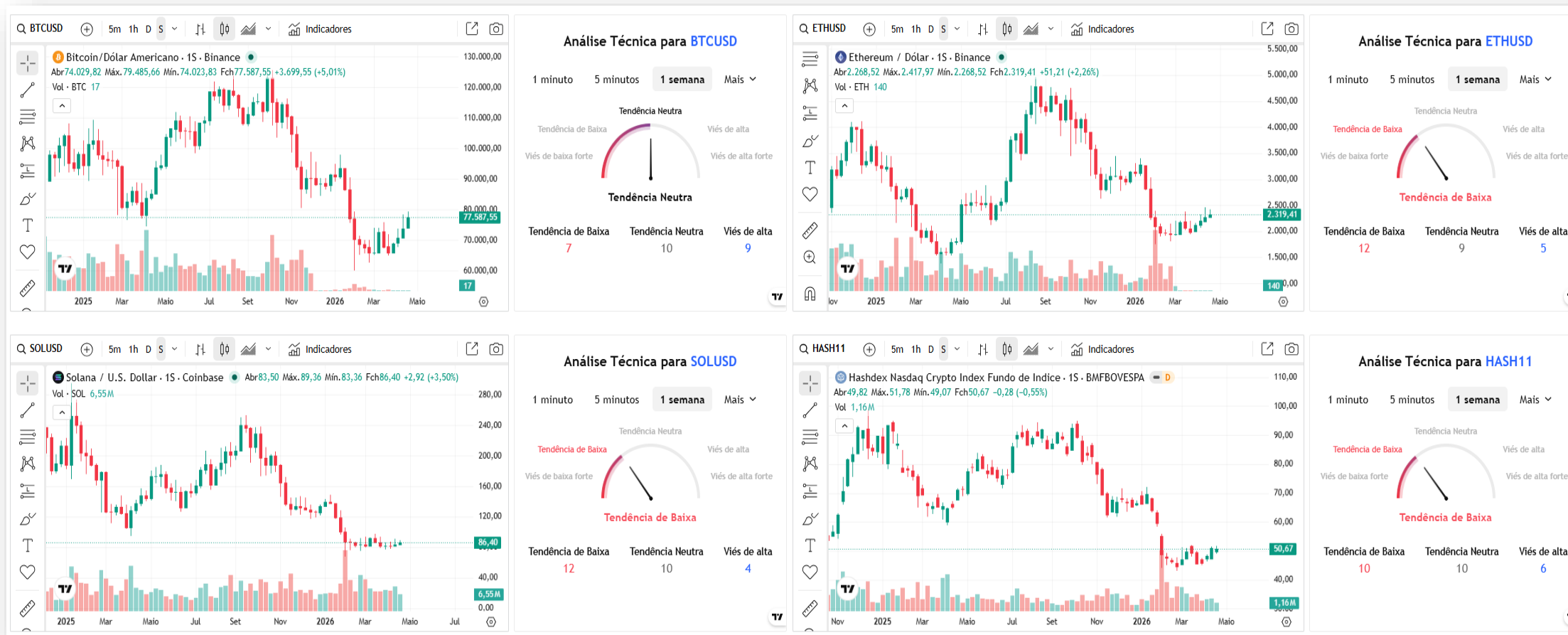



# CRIPTOMOEDAS



## MAPA DE CALOR

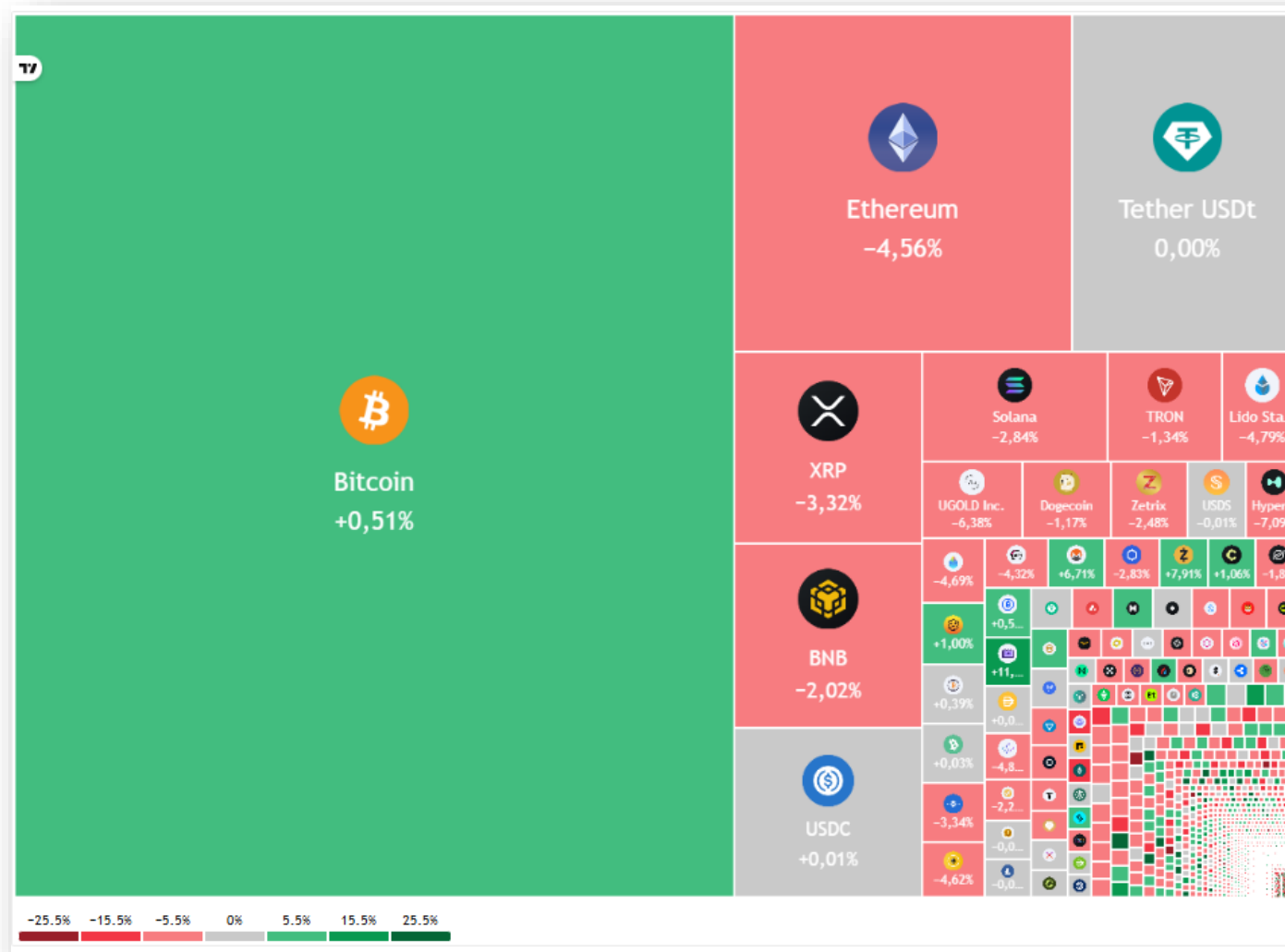

USO PARA ESTUDOS – NÃO É NENHUMA RECOMENDAÇÃO DE INVESTIMENTOS !!



# HASH11

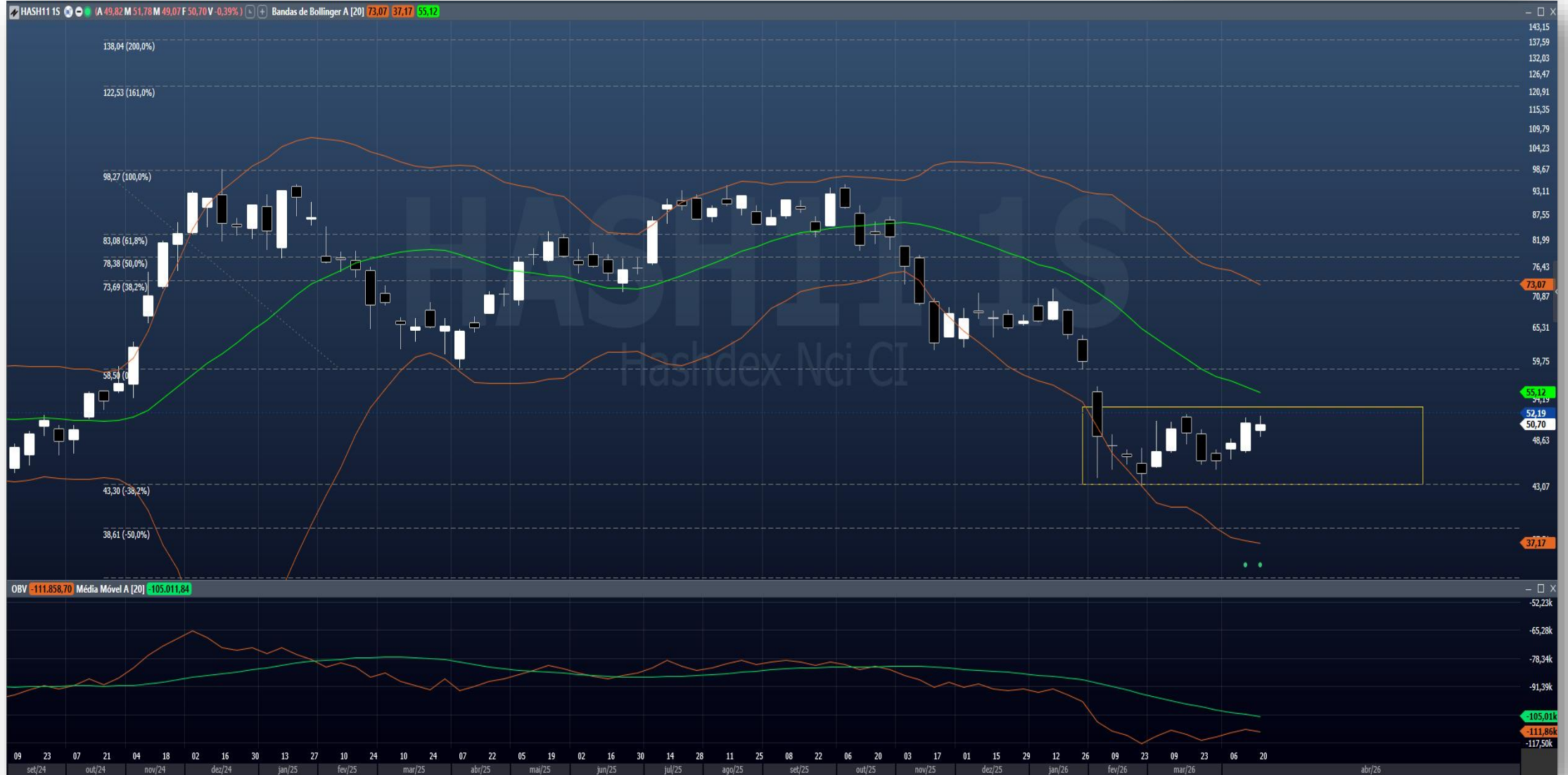

USO PARA ESTUDOS – NÃO É NENHUMA RECOMENDAÇÃO DE INVESTIMENTOS !!

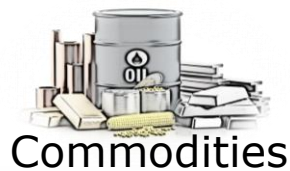

# Energéticas e Metálicas

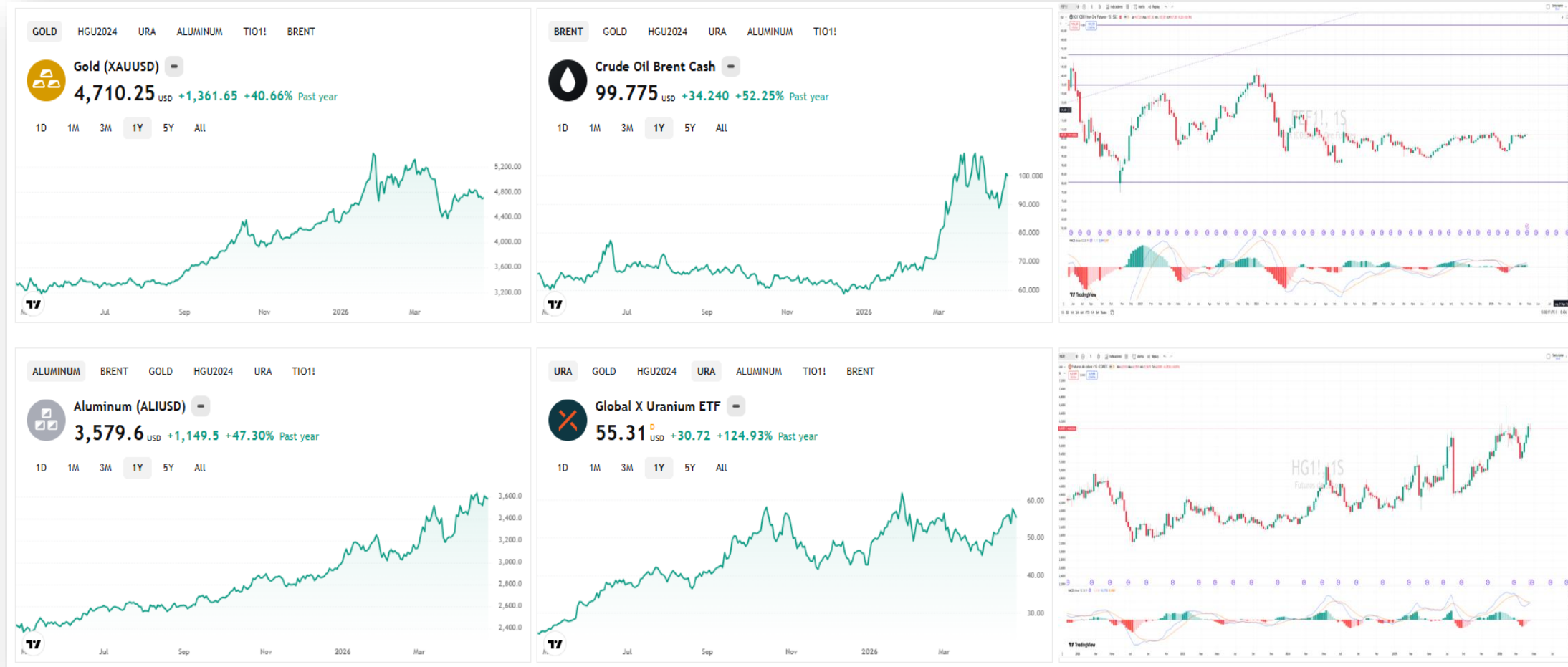

- Ouro se mantém acima dos 4 mil dólares.
- Petróleo totalmente volátil, sensível às notícias do Estreito de Ormuz.
- Minério de Ferro lateral.
- Urânio retoma altas.
- Cobre retoma alta.

USO PARA ESTUDOS – NÃO É NENHUMA RECOMENDAÇÃO DE INVESTIMENTOS !!



# PETR4

- A PETROBRAS está exposta à toda a correção causada pelo término do conflito no Oriente Médio.
- A PETR4 tem suporte imediato na Rg R\$ 44,30. Perdendo esse fundo, poerá aprofundar sua correção.

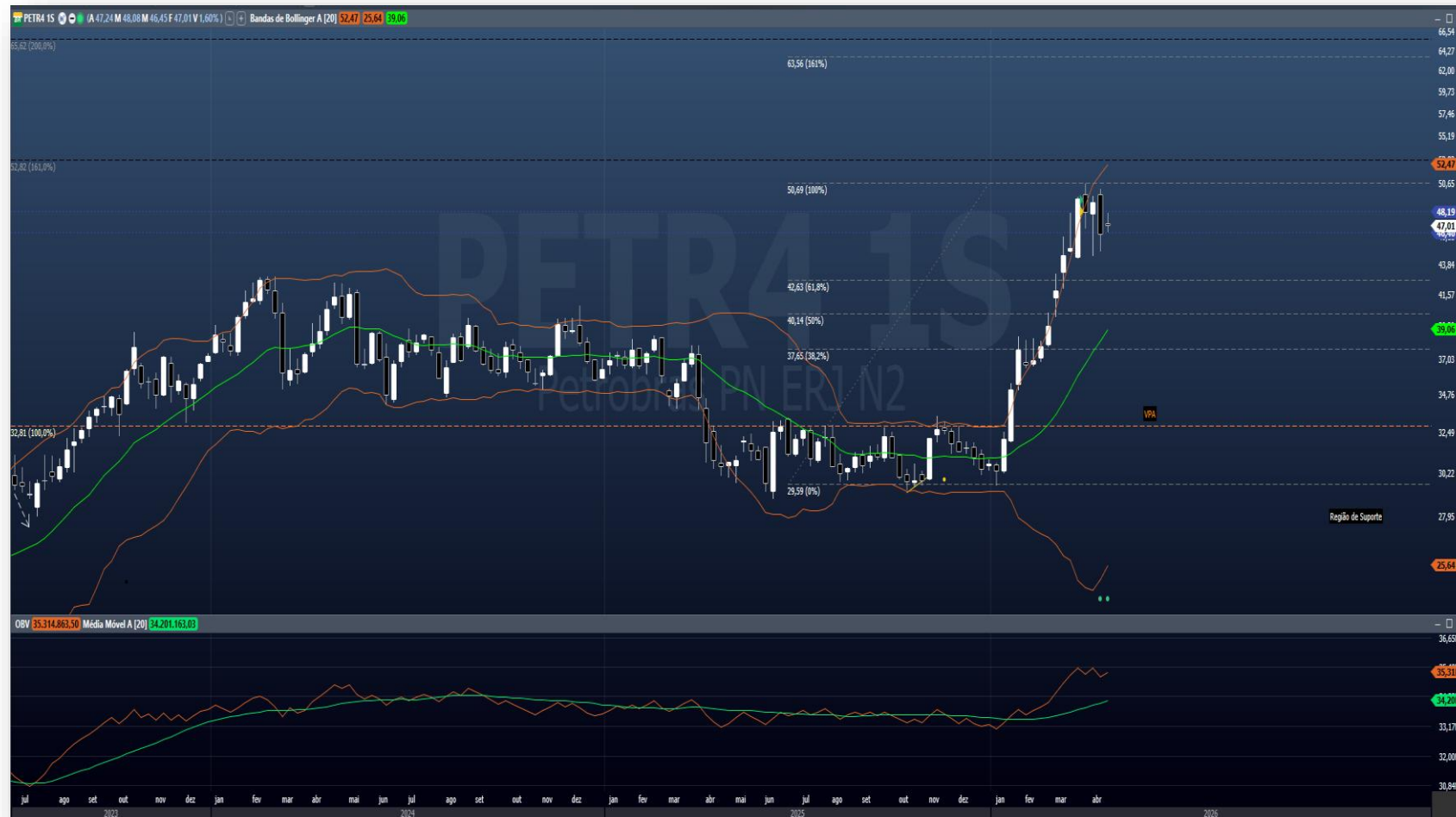

FUNDAMENTUS  
INVISTA CONSCIENTE

VOCÊ ESTÁ VENDO **PETR4**

PÁGINA INICIAL INVESTIMENTO CONSCIENTE MAIS OPÇÕES ENTRE EM CONTATO FUNDAMENTUS MOBILE DETALHES GRÁFICO

Papel	PETR4	Cotação	49,03
Tipo	PN	Data últ cot	10/04/2026
Empresa	PETROBRAS PN	Min 52 sem	27,53
Setor	Petróleo, Gás e Biocombustíveis	Max 52 sem	49,67
Subsetor	Exploração, Refino e Distribuição	Vol S méd (2m)	2.484.120.000
Valor de mercado	631.935.000.000	Últ balanço processado	31/12/2025
Valor da firma	965.352.000.000	Nro. Ações	12.888.700.000

Oscilações		Indicadores fundamentalistas			
Dia	2,36%	P/L	5,74	LPA	6,9%
Mês	-1,29%	P/VP	1,52	VPA	32,26
30 dias	13,60%	P/EBIT	3,20	Marg. Bruta	47,6%
12 meses	62,42%	PSR	1,27	Marg. EBIT	39,6%
2026	59,09%	P/Ativos	0,52	Marg. Líquida	22,2%
2025	-6,06%	P/Cap. Giro	-10,83	EBIT / Ativo	16,1%
2024	18,02%	P/Ativ Circ Liq	-0,95	ROIC	17,4%
2023	94,43%	Div. Yield	6,6%	ROE	26,5%
2022	46,00%	EV / EBITDA	3,43	Liquidez Corr	0,71
2021	20,34%	EV / EBIT	4,89	Div Br/ Patrim	0,92
	Cres. Rec (5a)		-0,8%	Giro Ativos	0,41

Dados Balanço Patrimonial			
Ativo	1.223.390.000.000	Div. Bruta	384.025.000.000
Disponibilidades	50.608.000.000	Div. Líquida	333.417.000.000
Ativo Circulante	140.026.000.000	Patrim. Liq	415.786.000.000

Dados demonstrativos de resultados			
Últimos 12 meses		Últimos 3 meses	
Receita Líquida	497.549.000.000	Receita Líquida	127.371.000.000
EBIT	197.242.000.000	EBIT	47.749.000.000
Lucro Líquido	110.129.000.000	Lucro Líquido	15.563.000.000





# Agrícolas

A ALAVANCAGEM É ALTA!!!

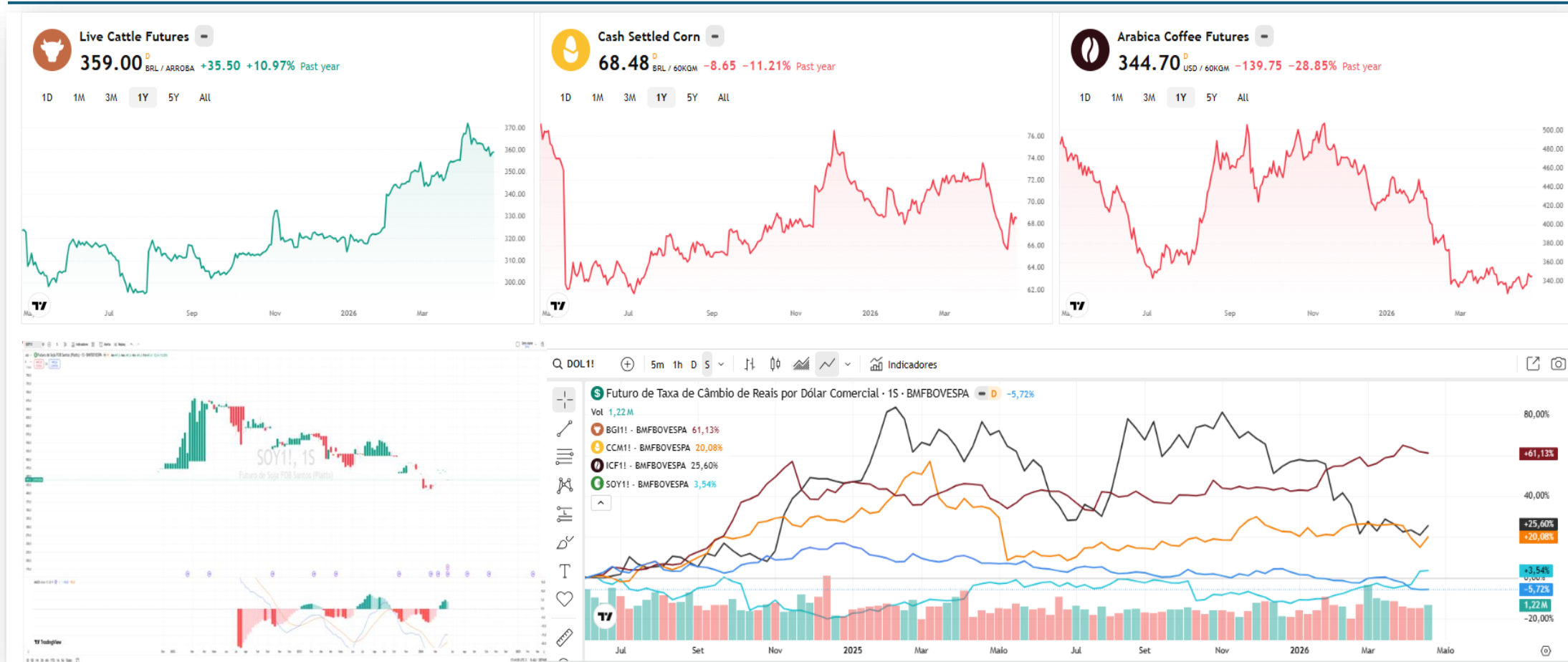

- O Contrato Futuro de Boi acionou a divergência de baixa no Estocástico Lento, agora mira o suporte na Rg 340,00.
- Milho teve forte reação altista após teste do suporte na Rg 68,00 (muito cuidado com entradas pois a alavancagem é alta).
- Café ainda em correção, parece acionar bandeira de baixa.(muito cuidado com entradas pois a alavancagem é alta).
- O conflito no Oriente Médio impacta o mercado de grãos.



- O EWZ fez uma estrutura de topo, falta aguardar a confirmação, com a perda da mínima da semana.
- Para cima, tem próximo alvo na Rg U\$ 47,00 (15% upside). Para baixo, suporte imediato na Rg U\$ 39,00.
- O Comportamento do EWZ estará atrelado à volatilidade causada pelo conflito deflagrado no Oriente Médio.





# IBOV x SP 500



USO PARA ESTUDOS – NÃO É NENHUMA RECOMENDAÇÃO DE INVESTIMENTOS !!



# IBOV x MERCADOS EMERGENTES

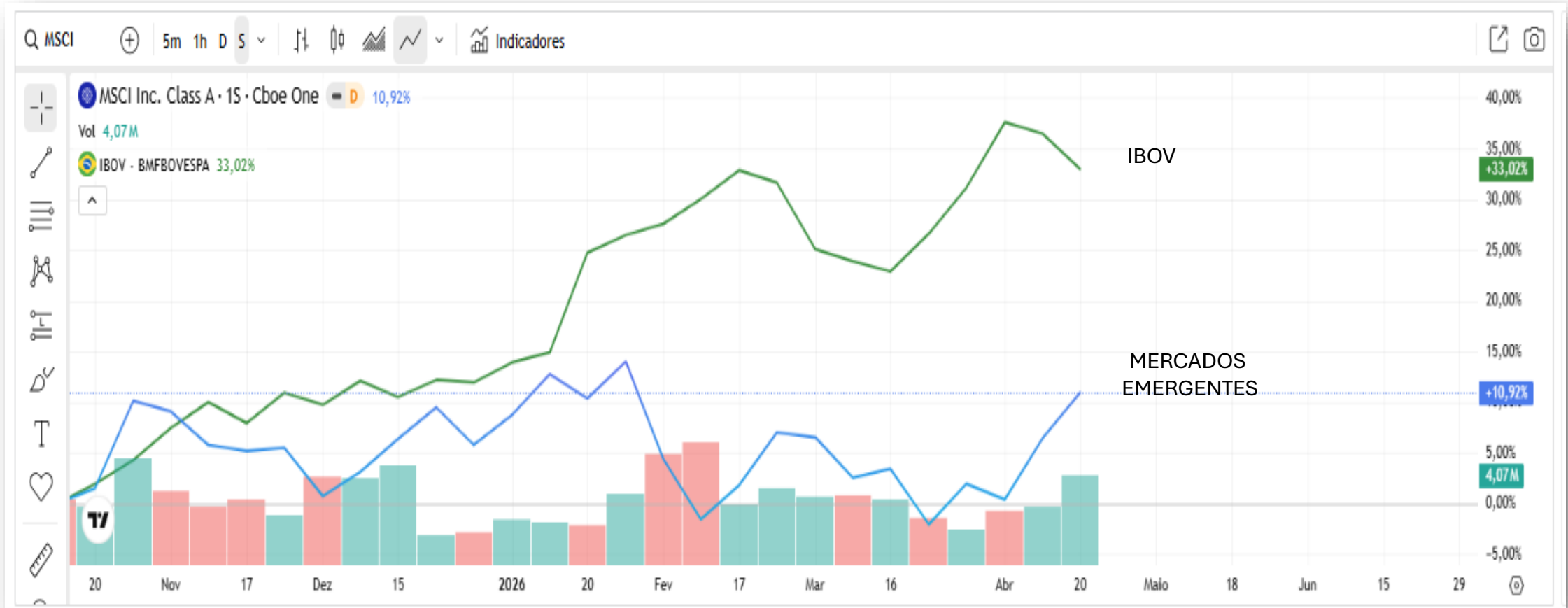

- O IBOV diminuiu o seu momentum em relação ao MSCI.
- Em 2026, o MACD da razão MSCI x IBOV continua favorável ao IBOV.



# HISTÓRICO RELAÇÃO PREÇO/LUCRO

A Bolsa brasileira está sendo negociada com P/L de 12,33 vezes, acima da média que é 10,91 vezes.

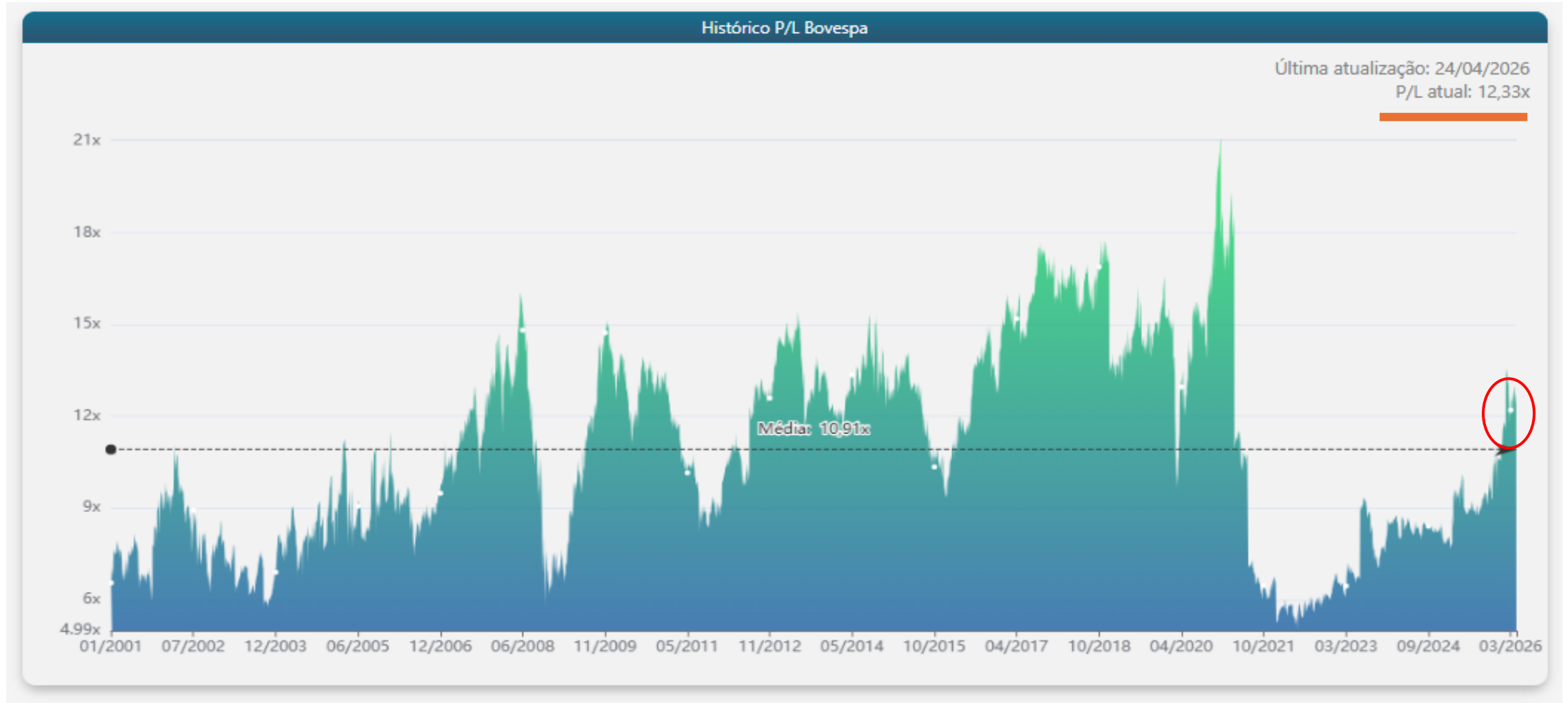

Fonte: <http://www.oceans14.com.br/acoes/historico-pl-bovespa>

USO PARA ESTUDOS – NÃO É NENHUMA RECOMENDAÇÃO DE INVESTIMENTOS !!



# IBOV

- IBOV rompeu topo histórico (em reais) e corrigiu !!
- Primária de alta, secundária de alta, terciária de baixa.
- A Guerra no Oriente Médio vai fazendo preço no IBOV.
- A Eleição de 2026 já faz preço no IBOV... A volatilidade tende a aumentar.
- Existe divergência de baixa no estocástico lento.

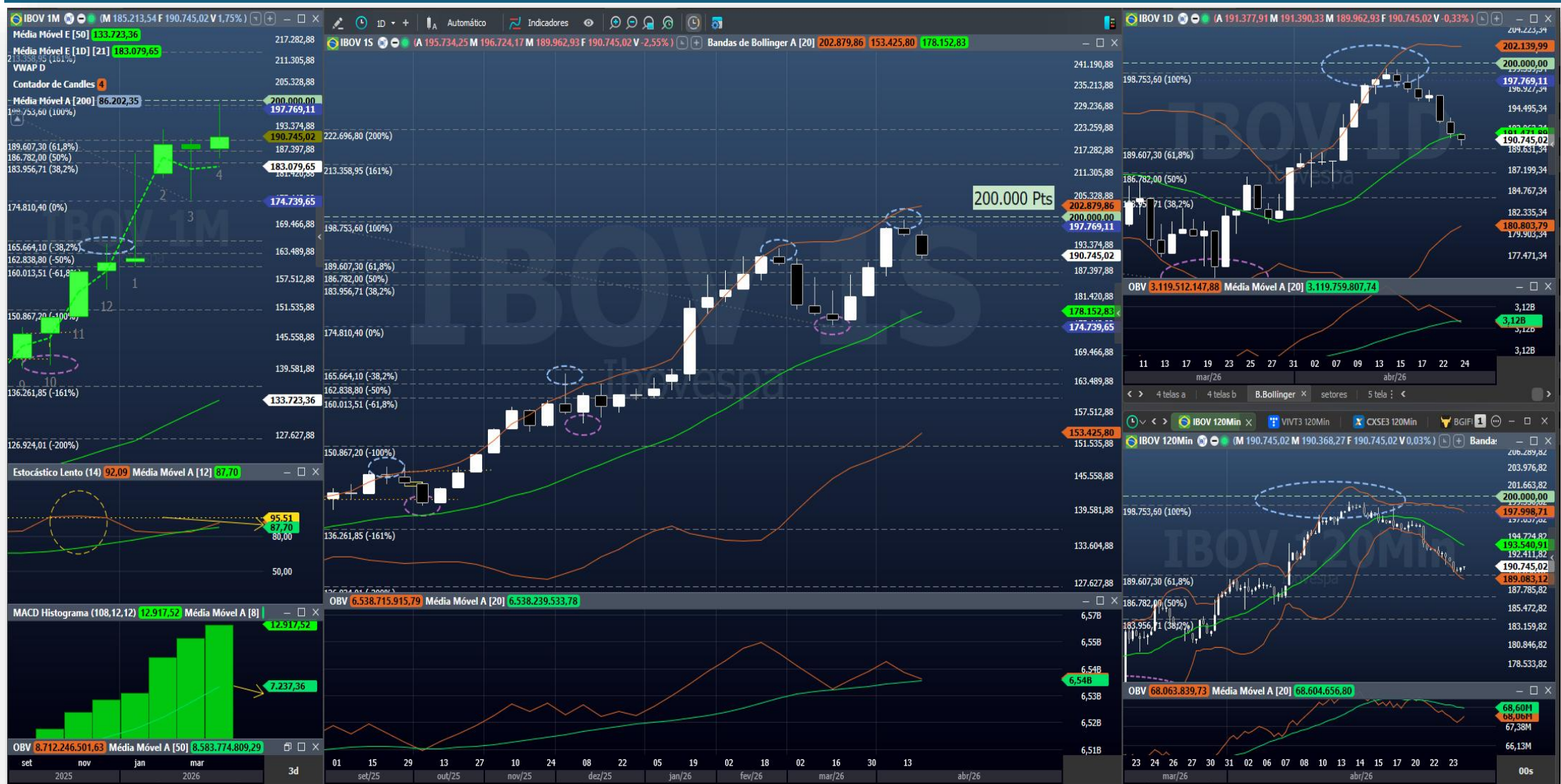



# IBOV - Detalhamento 120 Min

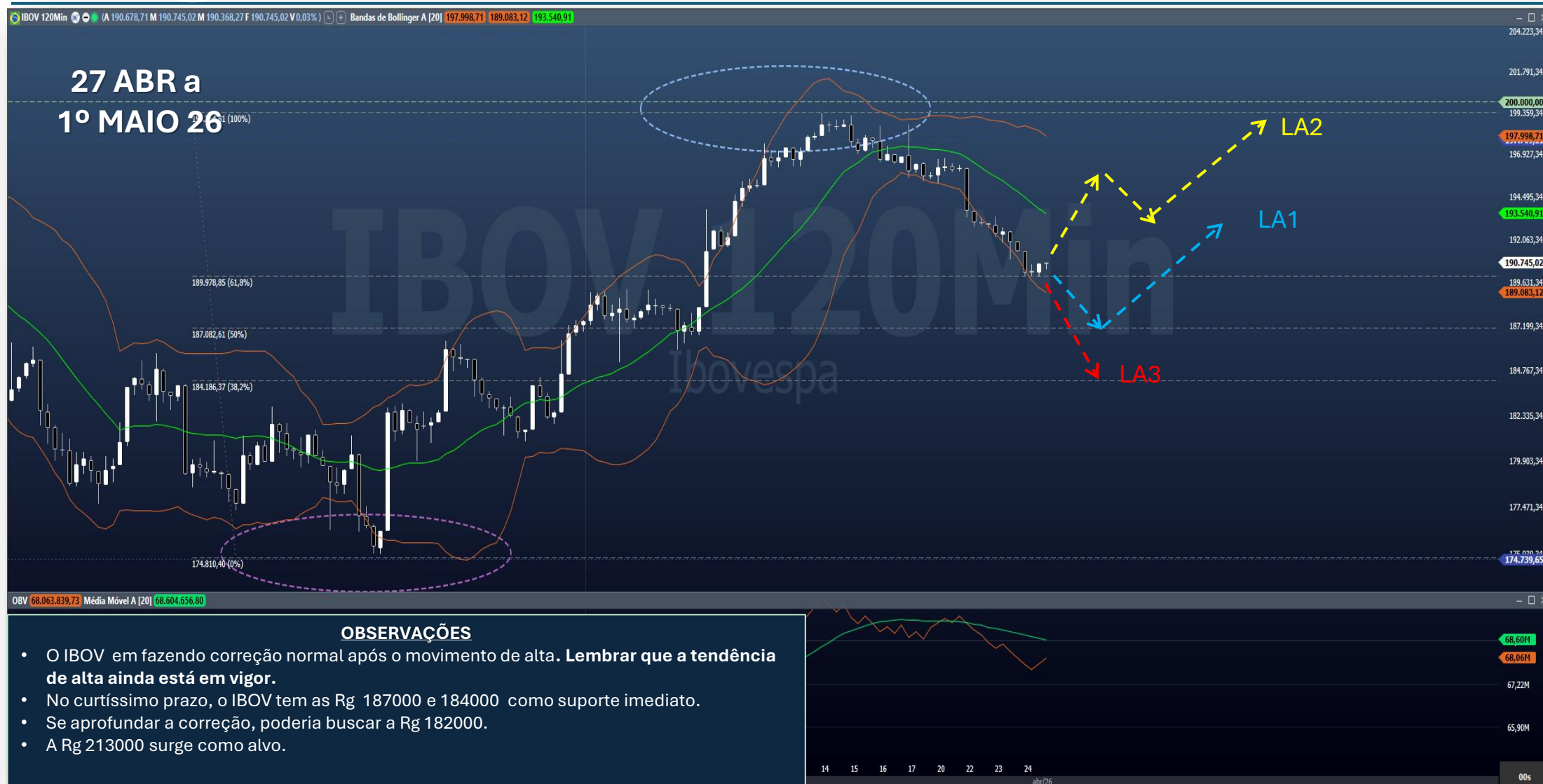



# Movimento de alta x Movimento de baixa



- **46 papéis estão em Baixa Forte e 07 estão em Alta. 22 papéis fizeram Rompimento de Baixa e 02 fizeram o rompimento de Alta. Esse quadro mostra que o IBOV pode continuar o movimento corretivo. Isso tudo é claro, a depender dos desdobramentos do conflito no Oriente Médio e da Decisão do COPOM sobre os Juros.**

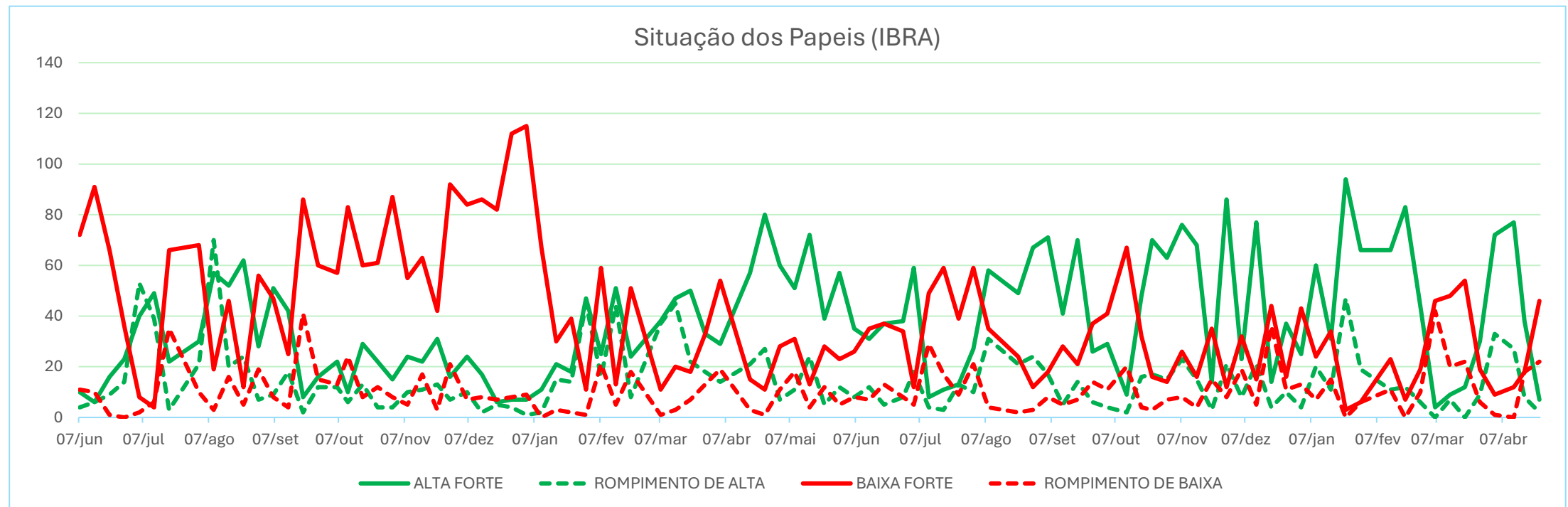

**Forte alta:** acima das Pcp médias no Semanal.

**Rompimento de alta:** cruzou para cima a MME 20.

**Forte baixa:** abaixo das Pcp médias no Semanal.

**Rompimento de baixa:** cruzou para baixo a MME 20.



# 26 ABR 26 - Compilando os Sinais !!

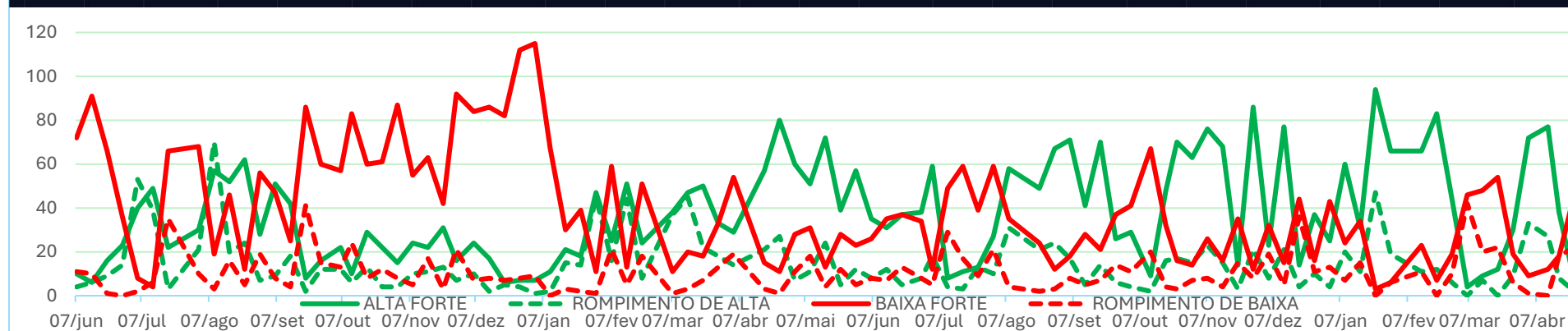

USO PARA ESTUDOS – NÃO É NENHUMA RECOMENDAÇÃO DE INVESTIMENTOS !!



# Setores - IBOV

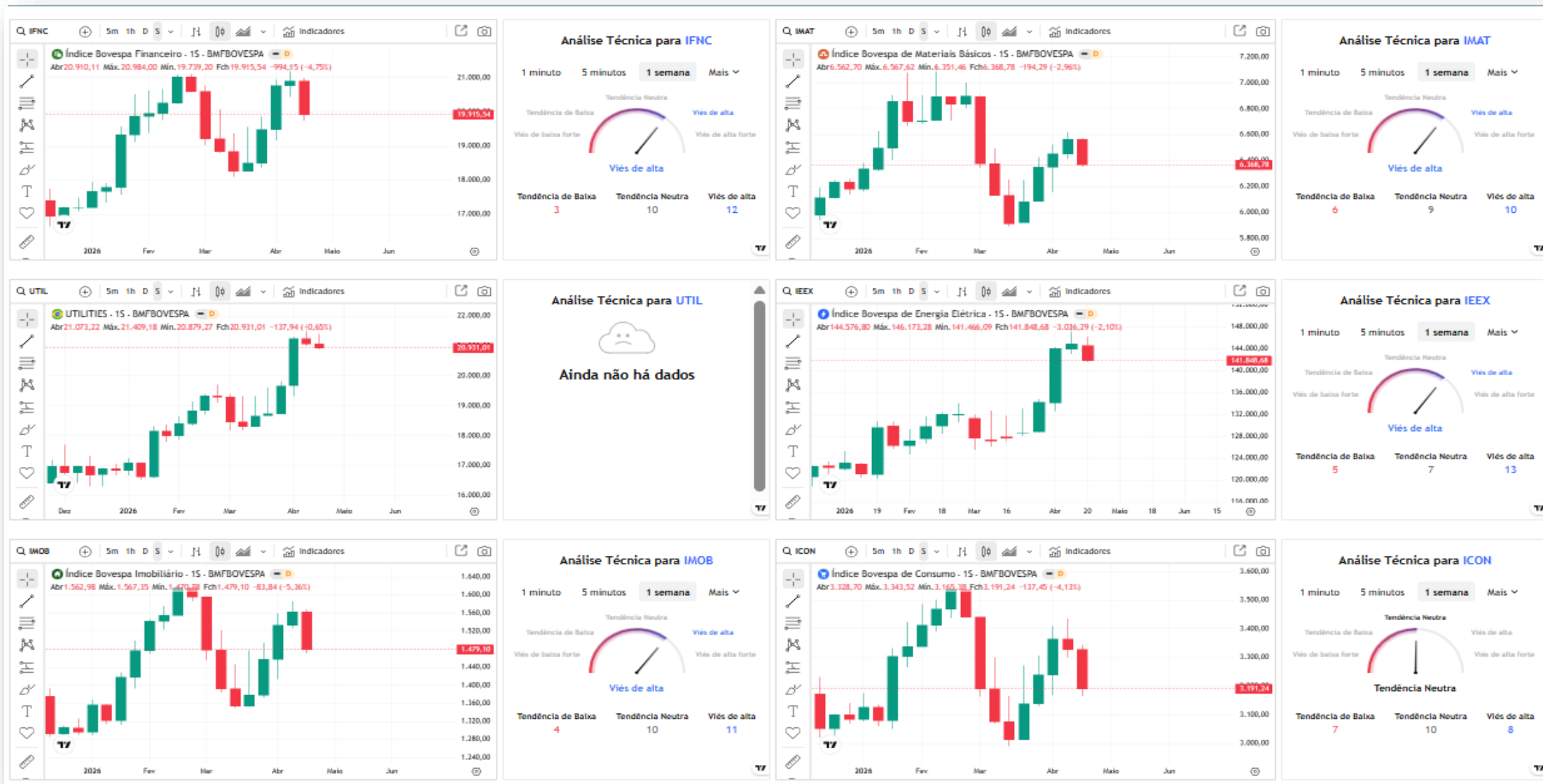

USO PARA ESTUDOS - NÃO É NENHUMA RECOMENDAÇÃO DE INVESTIMENTOS !!



# Força Relativa

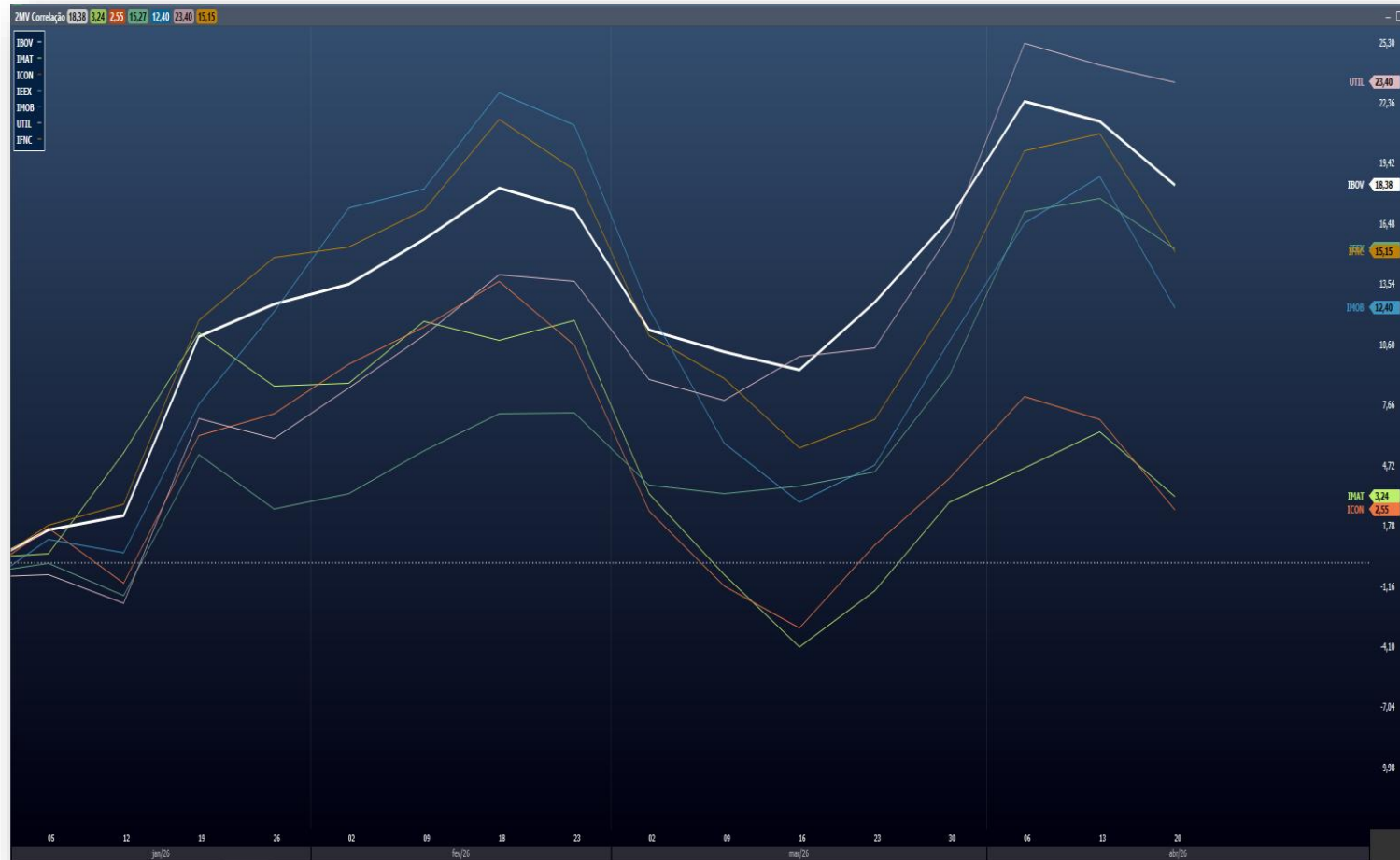

## SETORES COM FORÇA ACIMA DO IBOV

- UTIL ( UTILITIES)

## SETORES COM FORÇA ABAIXO DO IBOV

- IFNC (FINANCEIRO)
- IMOB (CONSTRUTORAS, IMÓVEIS)
- IEEX (ELÉTRICO)
- ICON (CONSUMO E VAREJO)
- IMAT (MATERIAIS BÁSICOS)

**- Atenção!! UTIL vem se destacando.**

USO PARA ESTUDOS – NÃO É NENHUMA RECOMENDAÇÃO DE INVESTIMENTOS !!



# Dólar

NO MUNDO (DXY) 

NO BRASIL (WDOFUT) 



- DXY respeitou a resistência na Rg U\$ 100,00.
- Esse movimento impacta as moedas emergentes, o ouro e as criptomoedas.
- A política tarifária de Trump e a Guerra no Oriente Médio dá volatilidade ao Dólar DXY.



- No Brasil o dólar tem tendência de baixa, mas a volatilidade da guerra no Oriente Médio traz ruídos ao movimento.
- O Dolar já atingiu ona e acomodação e está distante das médias.
- Na continuidade da Baixa, o alvo natural do Dólar é a Rg R\$ 4,820.



# Resumo

Feriado na sexta-feira



## Variáveis para semana de 27 de abril a 1º de maio de 2026.

	J. DI	S&p 500	DOW JONES	EWZ	BRENT	FEF2	MILHO	BOI	CAFÉ	DÓLAR	INFC	ICON	IMOB	UTIL	IEEX	IMAT
Sit	↔	↑	↑	↓	↔	↔	↑	↔	↔	↓	↓	↓	↓	↓	↓	↓
Reflexo no IBOV	↔	↑	↑	↓	↔	↔	↑	↔	↔	↓	↓	↓	↓	↓	↓	↓

### Sentimento preponderante

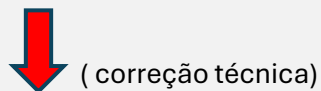

**Lembrar que a tendência primária de alta está em vigor.** O índice faz correção técnica até a média móvel de 21 dias no gráfico diário, mesmo patamar da 1ª retração de FIBO. O suporte relevante está na casa dos 184.000 pontos. A correlação mostra que o IBOV está "refém" do fluxo de Petróleo (que puxa para cima) e do Risco Fiscal/EUA (que puxa para baixo).

**CADA UM DEVE SEGUIR A SUA ESTRATÉGIA DE INVESTIMENTO, TENDO MUITO CUIDADO COM OPERAÇÕES ALAVANCADAS. DEVEMOS BUSCAR DECISÕES RACIONAIS.**

### Favorece o IBOV:

**Liberação do FGTS:** Beneficia diretamente o Varejo (**MGLU3, VIIA3**) e Bancos de Varejo (**ITUB4, BBDC4**), ao limpar o balanço das famílias.

**Petróleo em Alta:** Apesar da pressão inflacionária, beneficia o fluxo de capital para as petroleiras (**PETR4, PRIO3**).

### Desfavorece o IBOV:

**Abertura da Curva DI:** O mercado teme que o governo gaste demais com a MP do Diesel.

**Protecionismo dos EUA:** O fantasma da Seção 301 trava o investimento estrangeiro em setores-chave.

**COPOM:** Se o tom for excessivamente rígido (Hawkish) devido à inflação global, a bolsa pode sofrer nova correção.

**Ficar de Olho:** Ações ligadas à logística ferroviária (**RAIL3**) que podem ganhar espaço com o encarecimento do frete rodoviário (diesel) e empresas de energia renovável, que se tornam mais competitivas com o petróleo a US\$ 100.

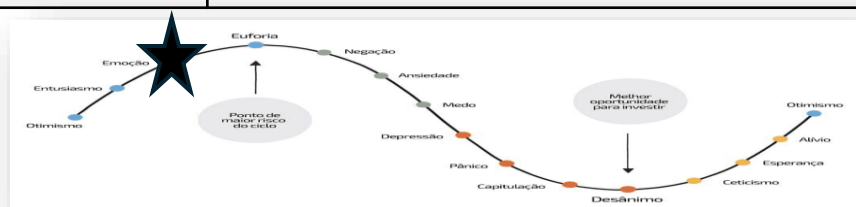

★ estaríamos por aqui?



*"Toda árvore um dia foi semente"*