

# REVISTA C3N4RIUS 162

## Guerra no Oriente Médio



# BRASIL: IMPACTOS INTERNOS E VOLATILIDADE

**1. COPOM SOB PRESSÃO: JUROS ALTOS?**



**2. PETROBRAS: DEFASAGEM DE PREÇOS (GASOLINA/DIESEL)**



**3. RENDA FIXA: OPORTUNIDADES NA CRISE**



**4. IBOVESPA: ESTUDO COMPLETO E TENDÊNCIAS**



**VOLATILIDADE**



**9 a 13 MAR 26**



9 a 13  
MAR 26



- Guerra no Oriente Médio!!
- IBOV corrige forte.
- Petróleo em Alta.
- Ouro reanimando.
- Criptomoeadas lateralizando.
- Decisão de Juros, eis a questão.

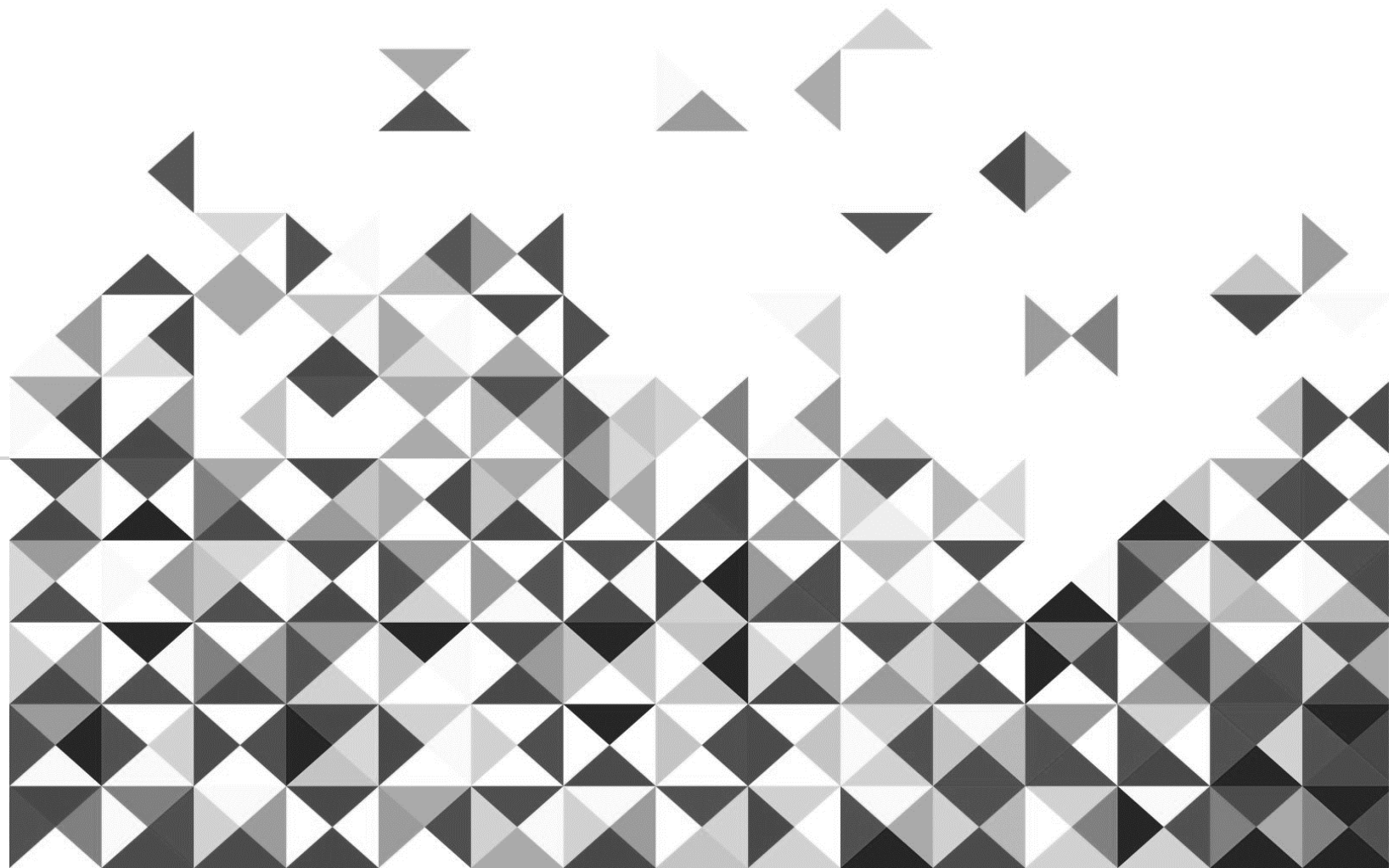

# AVISO

C3N4RIUS é um estudo semanal do sobre investimentos, baseado na observação do mercado financeiro.

As observações apresentadas não se constituem indicação de operações.

O conteúdo apenas mostra a pertinência da possível aplicação de ferramentas de análise nos ativos negociados nos principais mercados financeiros, elaborados de forma independente e autônoma, para fins de estudo.

As informações, estimativas e projeções apresentadas referem-se à data de confecção do estudo, estando sujeitas às mudanças do mercado, não implicando na obrigação de qualquer comunicação de atualização ou revisão decorrentes dessas mudanças.

Para investimentos, procure um profissional credenciado.

O investimento em renda variável é considerado de alto risco, podendo ocasionar perdas significativas.

O investidor que utiliza este conteúdo em seu processo de tomada de decisão é o único responsável pelas decisões de investimento ou de abstenção de investimento que tomar.

**9 a 13  
MAR 26**

# PANORAMA

<b>Cenário</b>	<b>Acontecimentos da Semana Anterior</b>	<b>Reflexos para a Semana (09 a 13 MAR)</b>
<b>Internacional</b>	Escalada militar no Oriente Médio (EUA/Israel vs. Irã) e conflito na fronteira Paquistão-Afeganistão.	Extrema aversão ao risco, busca por ativos de proteção (Ouro e Dólar) e pressão inflacionária global.
<b>Brasil</b>	Pressão sobre a Petrobras devido à defasagem de preços e incerteza sobre o próximo passo do COPOM.	Aumento da volatilidade no Ibovespa e abertura das curvas de juros futuros (DI).

# GEOPOLÍTICA EM CHAMAS – AS DUAS FRENTES DE CONFLITO

O desencadeamento de conflitos em duas frentes geopolíticas críticas altera drasticamente o tabuleiro econômico para esta semana:



O mundo entra em uma fase de incerteza sistêmica com o desencadeamento de conflitos em pontos vitais para a economia global.

## 1. Frente Oriente Médio: EUA e Israel vs. Irã

•**Implicações Econômicas:** Os ataques iranianos atingindo países do entorno e alcançando indiretamente interesses na União Europeia geram um choque na confiança do consumidor e nas cadeias de suprimento europeias.

•**Navegação Internacional:** O risco iminente de fechamento do Estreito de Ormuz eleva os custos de frete e seguros marítimos a níveis recordes, impactando diretamente o fluxo comercial para o Brasil.











•**Turismo e Indústria Bélica:** O setor de turismo global sofre cancelamentos em massa, enquanto as ações de empresas de defesa e tecnologia militar (Indústria Bélica) disparam nas bolsas mundiais.

## 2. Frente Ásia Central: Paquistão vs. Afeganistão

•**Instabilidade Regional:** O conflito direto entre essas nações adiciona uma camada de risco em uma região nuclearizada, afetando rotas terrestres e a estabilidade de mercados emergentes asiáticos.

9 a 13  
MAR 26

# PANORAMA

	PIB	Crescimento do PIB	Orçamento em relação ao PIB	Dívida Pública/PIB	Taxa de juros	Taxa de Inflação	Taxa de desemprego	Transações Correntes em...	Produção Industrial Ano ...
 EUA	29,18T USD	2,3%	-6,4% do PIB	124,3% do PIB	3,75%	2,7%	4,4%	-3,9% do PIB	2%
 China Continental	18,74T USD	4,5%	-6,5% do PIB	88,3% do PIB	3%	0,8%	5,1%	2,2% do PIB	5,2%
 UE	16,41T USD	1,4%	-3,1% do PIB	87,1% do PIB	2,15%	1,9%	6,2%	2,7% do PIB	2,5%
 Alemanha	4,66 T USD	0,3%	-2,8% do PIB	62,2% do PIB	2,15%	2,1%	6,3%	5,8% do PIB	0,8%
 Japão	4,03 T USD	1,1%	-2,3% do PIB	236,7% do PIB	0,75%	2,1%	2,6%	4,7% do PIB	2,6%
 Índia	3,91 T USD	8,2%	-4,8% do PIB	81,92% do PIB	5,25%	1,33%	4,8%	-0,6% do PIB	7,8%
 UK	3,64 T USD	1,3%	-5,1% do PIB	93,6% do PIB	3,75%	3,4%	5,1%	-2,2% do PIB	2,3%
 França	3,16 T USD	0,9%	-5,8% do PIB	113% do PIB	2,15%	0,8%	7,7%	0,1% do PIB	2,1%
 Brasil	2,18 T USD	1,8%	-8,5% do PIB	76,5% do PIB	15%	4,26%	5,2%	-2,55% do PIB	-1,2%
 Rússia	2,17 T USD	0,6%	-2,6% do PIB	16,4% do PIB	16%	5,6%	2,1%	2,9% do PIB	-0,7%

Fonte: TradingView

USO PARA ESTUDOS – NÃO É NENHUMA RECOMENDAÇÃO DE INVESTIMENTOS !!

9 a 13  
MAR 26

# CALENDÁRIO ECONÔMICO

## Calendário

Hora	Moeda	Evento	Import.
terça-feira, 10 de março de 2026			
11:00	USD	Vendas de Casas Usadas (Fev)	☆☆☆
quarta-feira, 11 de março de 2026			
09:00	BRL	Vendas no Varejo (Mensal) (Jan)	☆☆☆
09:00	BRL	Vendas no Varejo (Anual) (Jan)	☆☆☆
09:30	USD	IPC (Mensal) (Fev)	☆☆☆
09:30	USD	IPC EUA (Anual) (Fev)	☆☆☆
09:30	USD	IPC-núcleo (Mensal) (Fev)	☆☆☆
11:30	USD	Estoques de Petróleo Bruto	☆☆☆
quinta-feira, 12 de março de 2026			
09:00	BRL	IPCA Acumulado 12 meses (Anual) (Fev)	☆☆☆
09:00	BRL	IPCA (Mensal) (Fev)	☆☆☆
09:30	USD	Pedidos Iniciais por Seguro-Desemprego	☆☆☆
17:30	USD	Balanço Patrimonial do Federal Reserve	☆☆☆
sexta-feira, 13 de março de 2026			
09:00	BRL	Crescimento do Setor de Serviços (Mensal) (Jan)	☆☆☆
09:00	BRL	Crescimento do Setor de Serviços (Anual) (Jan)	☆☆☆
09:30	USD	PIB dos EUA (Trimestral) (Q3) P	☆☆☆
09:30	USD	Núcleo do Índice de Preços PCE (Mensal) (Jan)	☆☆☆
09:30	USD	Núcleo do Índice de Preços PCE (Anual) (Jan)	☆☆☆
11:00	USD	Ofertas de Emprego JOLTS (Jan)	☆☆☆

Fonte: Investing.com

## Guerra entre EUA e Irã dispara petróleo e ameaça choque inflacionário

Por [Investing.com](#) | Autor: [Simon Mugo](#) | Economia  
Publicado 07.03.2026, 20:48 | Atualizado 07.03.2026, 20:51

[f](#) [x](#) [in](#) [s](#) [Google News](#) [RSS](#) [Email](#) [Compartilhar](#) 8

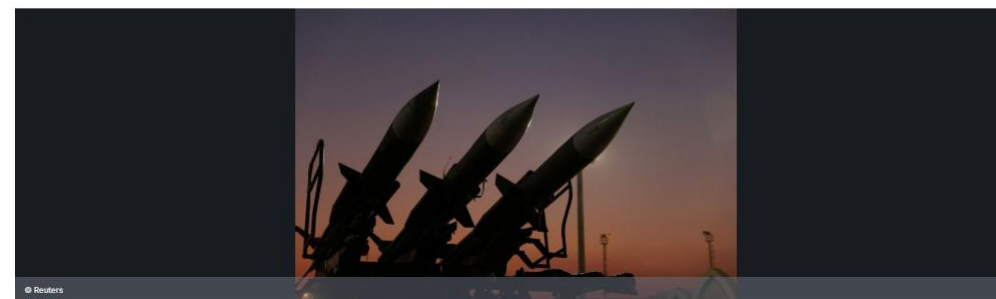

## Stifel: fase volátil no Oriente Médio deve favorecer valor sobre crescimento

Por [Investing.com](#) | Autor: [Simon Mugo](#) | Economia  
Publicado 08.03.2026, 03:00

[f](#) [x](#) [in](#) [s](#) [Google News](#) [RSS](#) [Email](#) [Compartilhar](#) 0



Fonte: Investing.com



# ESTUDO INTERMERCADOS

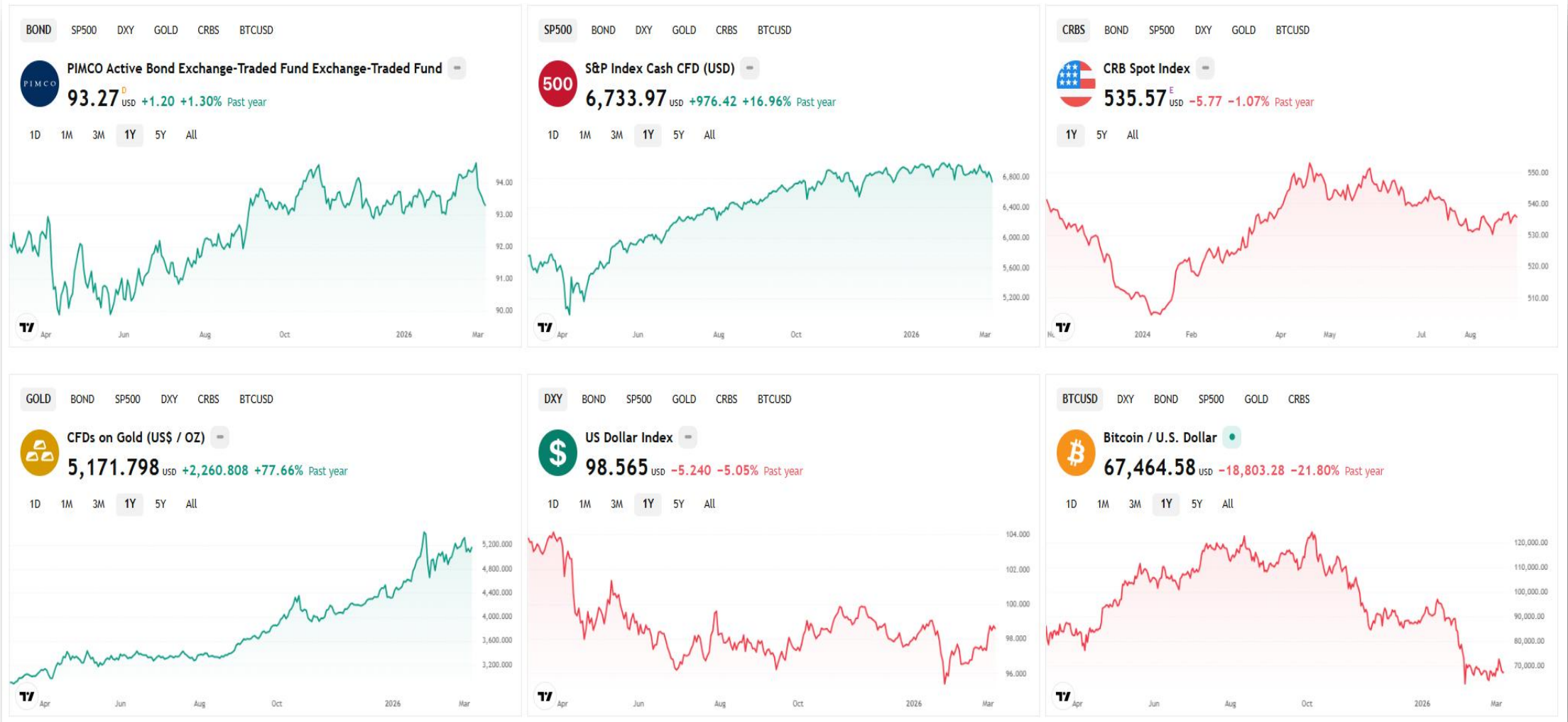

Resultados dos últimos 12 meses, com base em gráficos semanais.  
(coleta de dados em 21 FEV 26)

USO PARA ESTUDOS – NÃO É NENHUMA RECOMENDAÇÃO DE INVESTIMENTOS !!



# ESTUDO INTERMERCADOS "EUA"



Fonte: Trading View

USO PARA ESTUDOS – NÃO É NENHUMA RECOMENDAÇÃO DE INVESTIMENTOS !!



# JUROS DI



- ATENÇÃO !!! O Juros DI teve forte alta, agora testa a LTB de médio prazo.
- Já se comenta o impacto que esse movimento pode ter na decisão do COPOM, a partir da próxima reunião.
- O Mercado agora tem incerteza sobre a redução de 0,50 pontos.

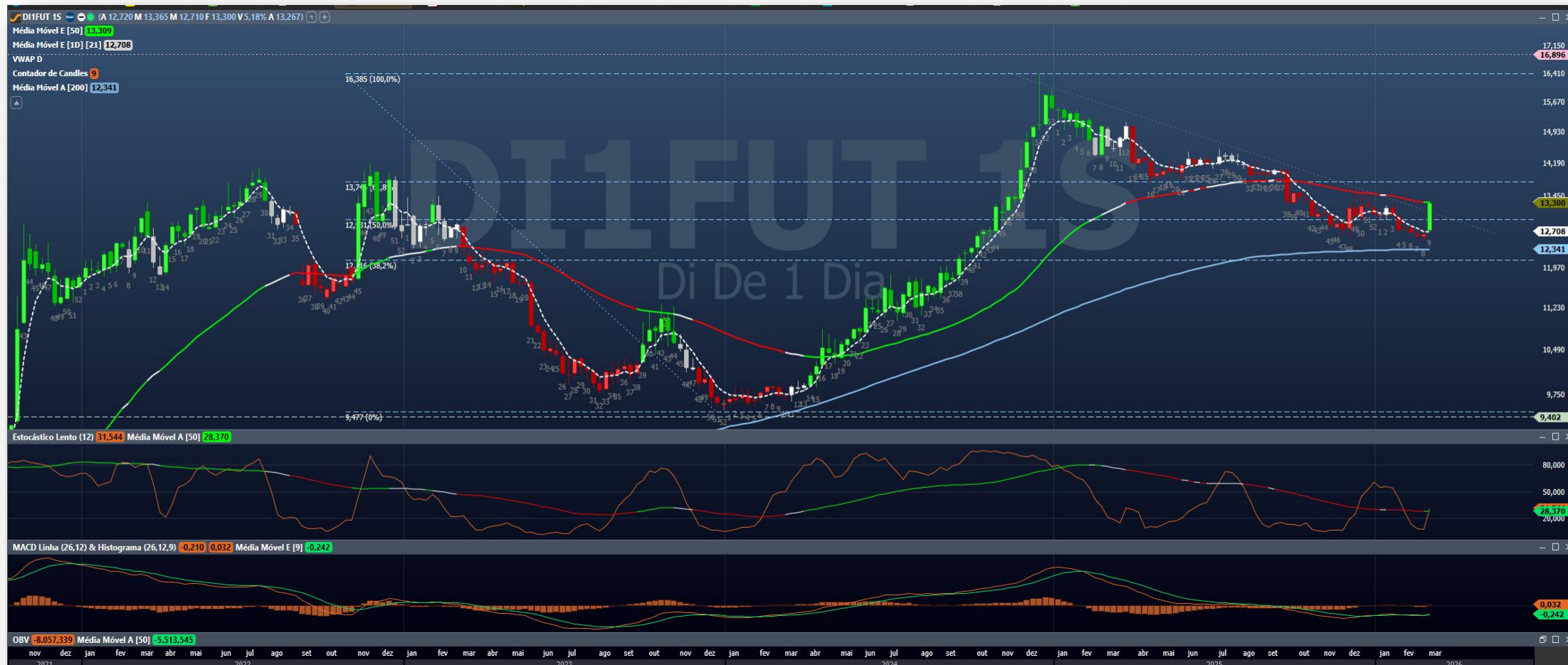



# JUROS DI – GRÁFICO MENSAL

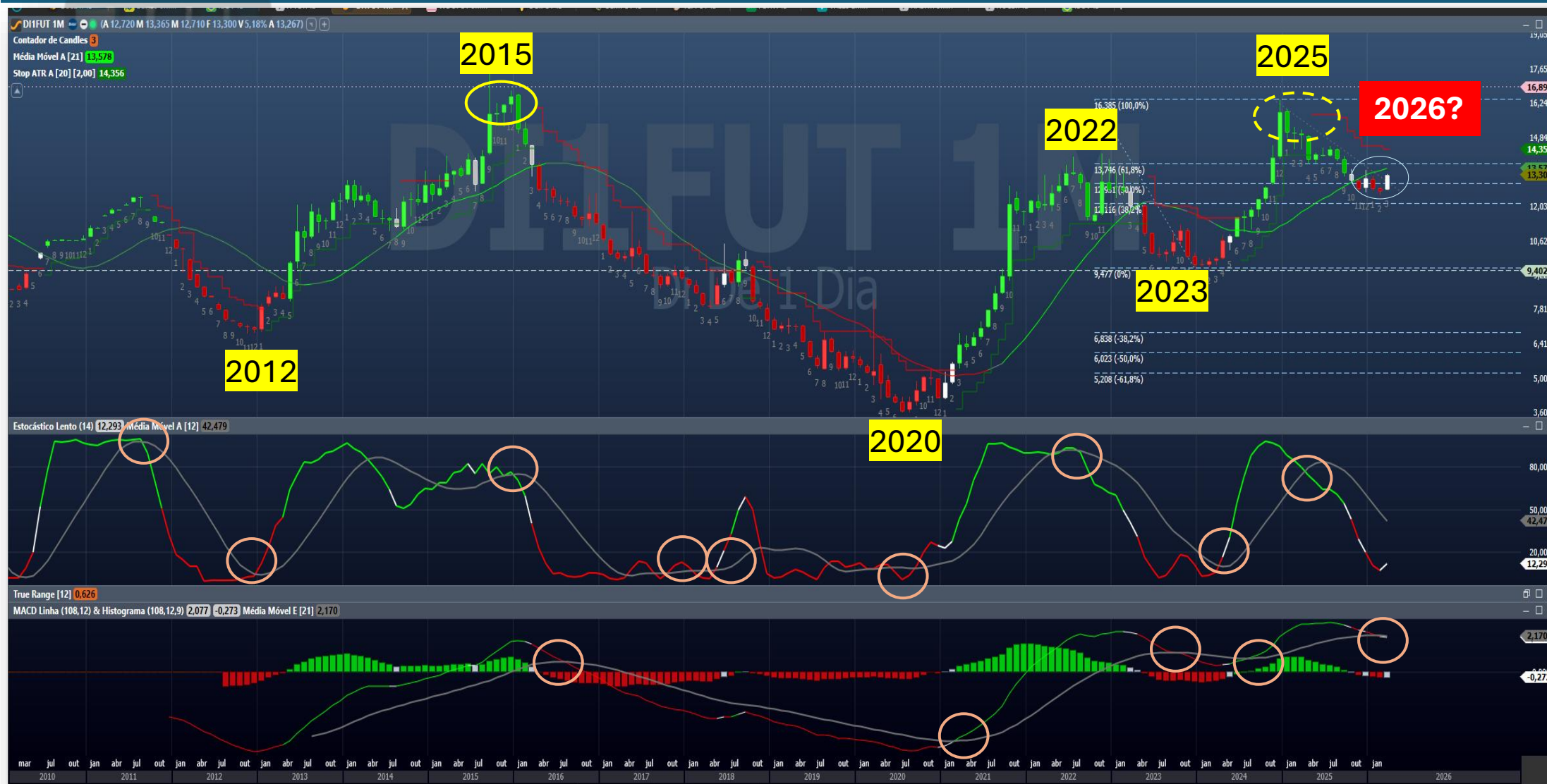

USO PARA ESTUDOS – NÃO É NENHUMA RECOMENDAÇÃO DE INVESTIMENTOS !!



# JUROS DI – CURVA DE JUROS

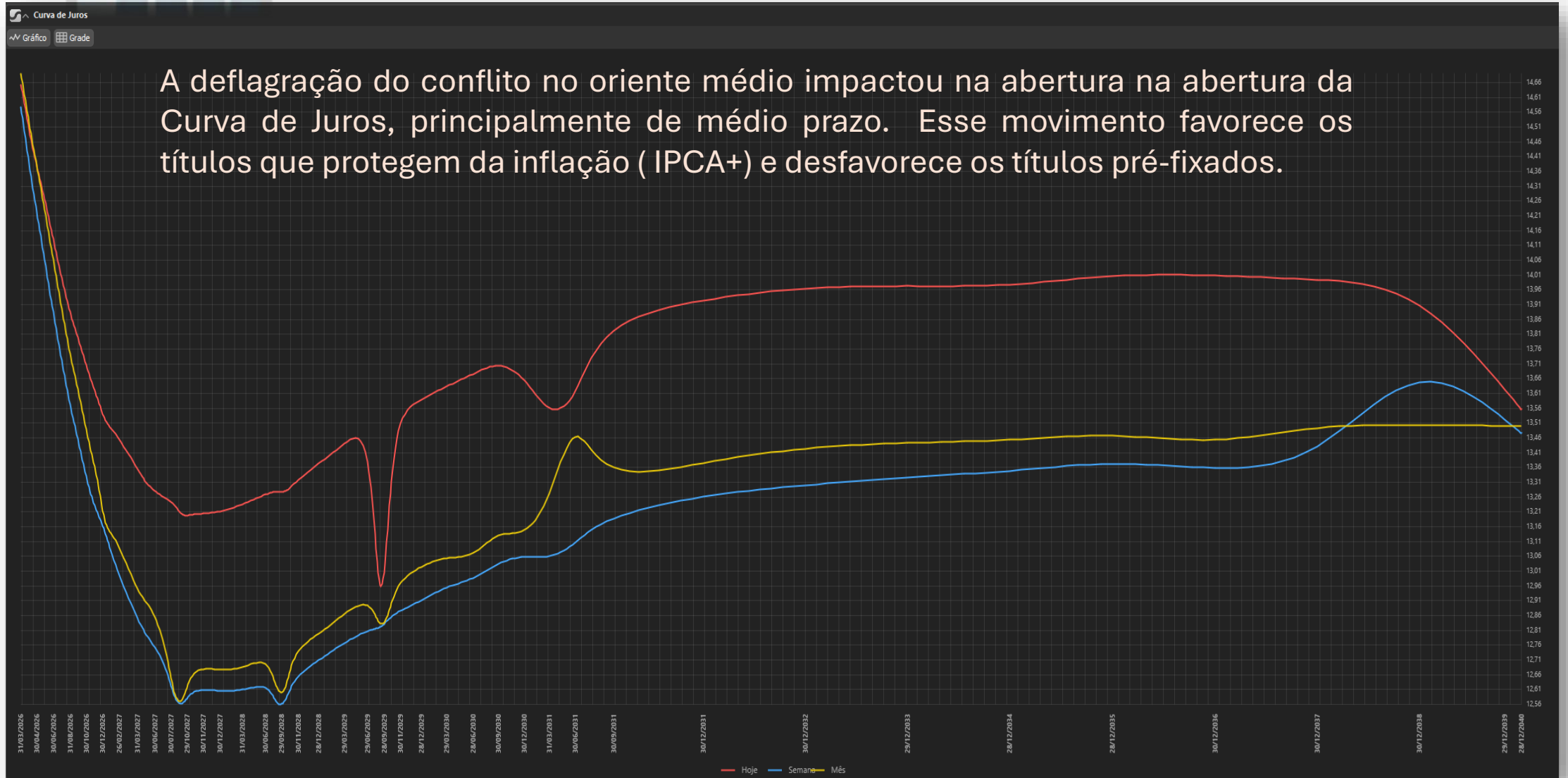

USO PARA ESTUDOS – NÃO É NENHUMA RECOMENDAÇÃO DE INVESTIMENTOS !!

## Focus

MEDIANAS DAS EXPECTATIVAS DE MERCADO

27 de fevereiro de 2026

	2026		2027		2028		2029					
	Há 4 semanas	Há 1 semana	Hoje	Comp. semanal*	Há 4 semanas	Há 1 semana	Hoje	Comp. semanal*				
<b>IPCA (%)</b>	3,99	3,91	<b>3,91</b>	= (1)	3,80	3,80	<b>3,79</b>	▼ (1)	3,50	= (17)	3,50	= (26)
<b>PIB (var. %)</b>	1,80	1,82	<b>1,82</b>	= (1)	1,80	1,80	<b>1,80</b>	= (9)	2,00	= (103)	2,00	= (50)
<b>CÂMBIO (R\$/US\$)</b>	5,50	5,45	<b>5,42</b>	▼ (2)	5,50	5,50	<b>5,50</b>	= (4)	5,50	= (3)	5,50	▼ (1)
<b>SELIC (% a.a.)</b>	12,25	12,13	<b>12,00</b>	▼ (2)	10,50	10,50	<b>10,50</b>	= (55)	10,00	= (6)	9,50	= (18)

\* comportamento dos indicadores desde o último Focus; os valores entre parênteses expressam o número de semanas em que vem ocorrendo o último comportamento.

▲ Aumento ▼ Diminuição = Estabilidade  
em relação ao Focus anterior

Note-se que a Selic atual está em 15% e existe a expectativa de que ela chegue a 12,25% até o final do ano.

**Importante:** A tensão internacional pode causar pressão inflacionária influenciando a decisão de corte de juros aqui no Brasil.

**META : SUPERAR A SELIC (15,00 % ao ano)**

# Oportunidades na Renda Fixa

## OPORTUNIDADES NA RENDA FIXA

O cenário de "Risk-Off" (fuga do risco) alterou drasticamente as expectativas para a Renda Fixa brasileira.

- **COPOM sob Pressão:** A perspectiva inicial de redução da Selic foi colocada em xeque. O mercado agora precifica manutenção ou até elevação caso o câmbio dispare, visando conter a inflação importada.
- **Tesouro IPCA+:** Torna-se a principal oportunidade para proteção contra a inflação que virá via combustíveis e alimentos.
- **Marcação a Mercado:** Investidores devem ter cautela com prefixados de longo prazo, pois a abertura das taxas pode gerar perdas nominais no curto prazo; o foco deve ser o carregamento ("carry trade") ou títulos pós-fixados (Tesouro Selic) para liquidez.



# BOLSAS ASIÁTICAS



**HKEX**  
香港交易所

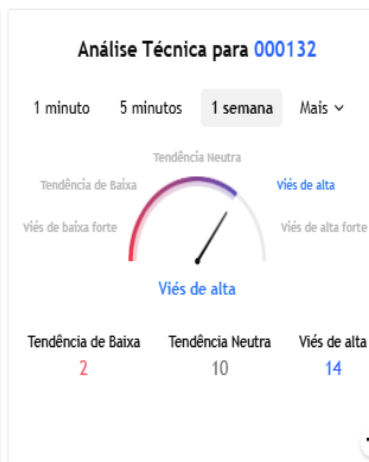

**Bolsas Asiáticas sinalizaram o impacto do conflito nos mercados.**

USO PARA ESTUDOS – NÃO É NENHUMA RECOMENDAÇÃO DE INVESTIMENTOS !!



# BOLSAS AMERICANAS



- SP500 ,DJI e índice Russel vão perdendo o fundo imediato.
- Nasdaq querendo testar fundos.

**As Bolsas foram afetadas pelo impacto do conflito nos mercados.**

USO PARA ESTUDOS – NÃO É NENHUMA RECOMENDAÇÃO DE INVESTIMENTOS !!

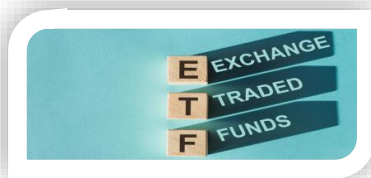

# IVVB11



- Conforme alertado, o IVVB11 fez a lateralização esperada.
- Médias e retrações de FIBO funcionando como suportes.
- Lembrar que o movimento do dólar impacta no preço do IVVB11.

USO PARA ESTUDOS – NÃO É NENHUMA RECOMENDAÇÃO DE INVESTIMENTOS !!



# CRIPTOMOEDAS



- As criptomoedas tentando se segurar nos suportes.
- O comportamento sugere a cautela.
- Na bolsa brasileira podem ser operadas pelo contratos futuros BITFUT; SOLFUT; ETERFUT; e pelo ETF HASH11.

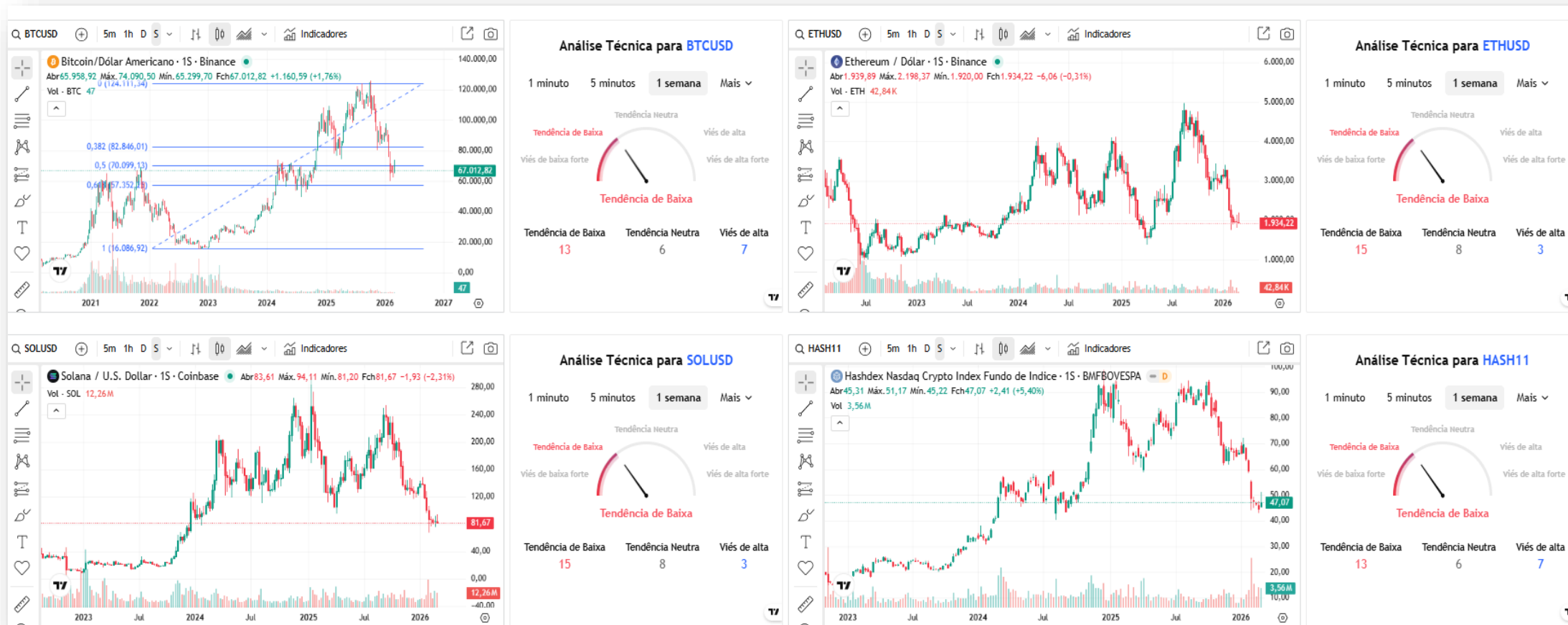



# CRIPTOMOEDAS



## MAPA DE CALOR

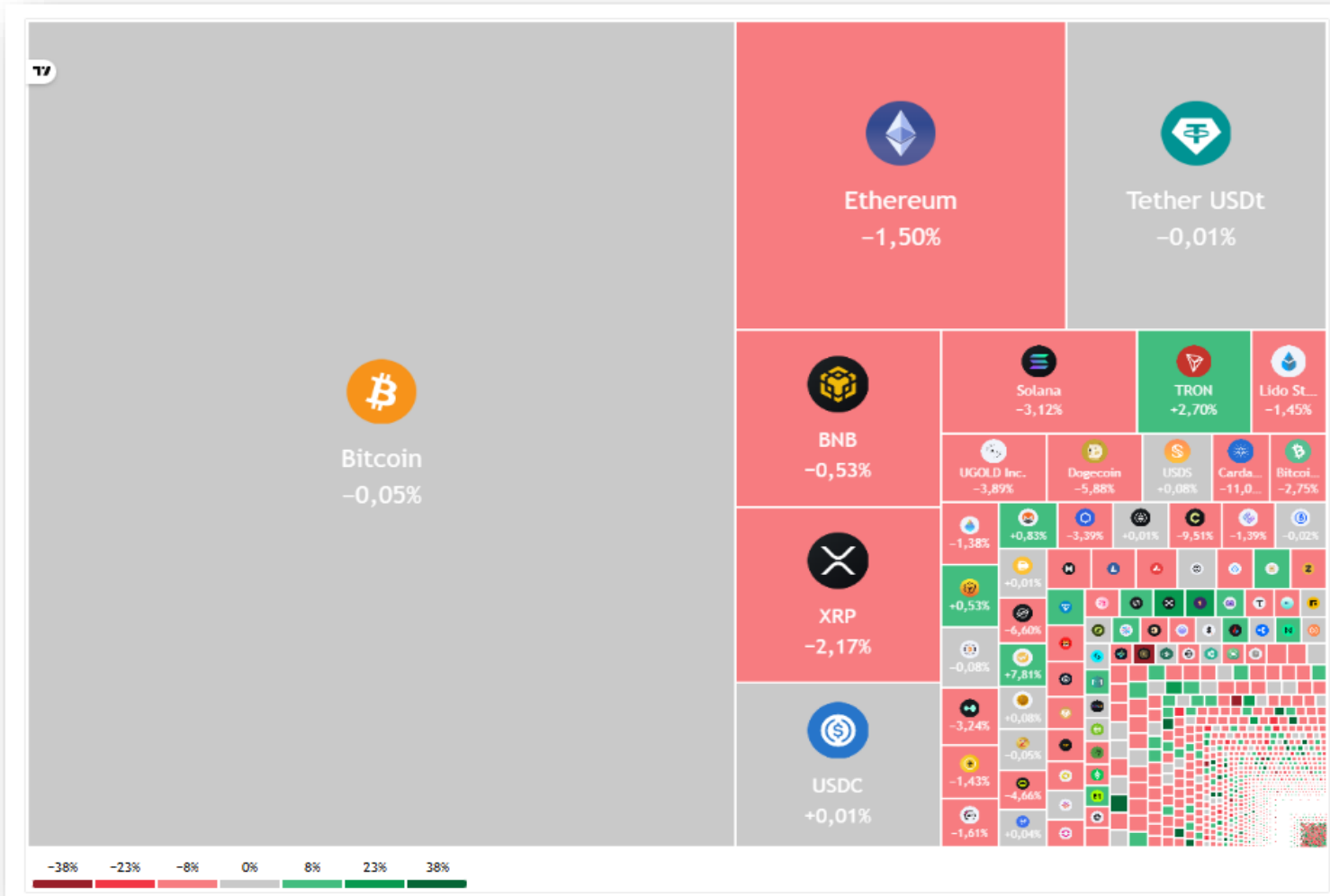

USO PARA ESTUDOS – NÃO É NENHUMA RECOMENDAÇÃO DE INVESTIMENTOS !!



# HASH11



USO PARA ESTUDOS – NÃO É NENHUMA RECOMENDAÇÃO DE INVESTIMENTOS !!

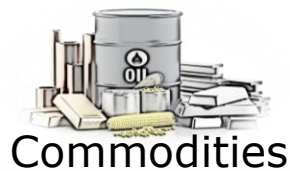

# Energéticas e Metálicas

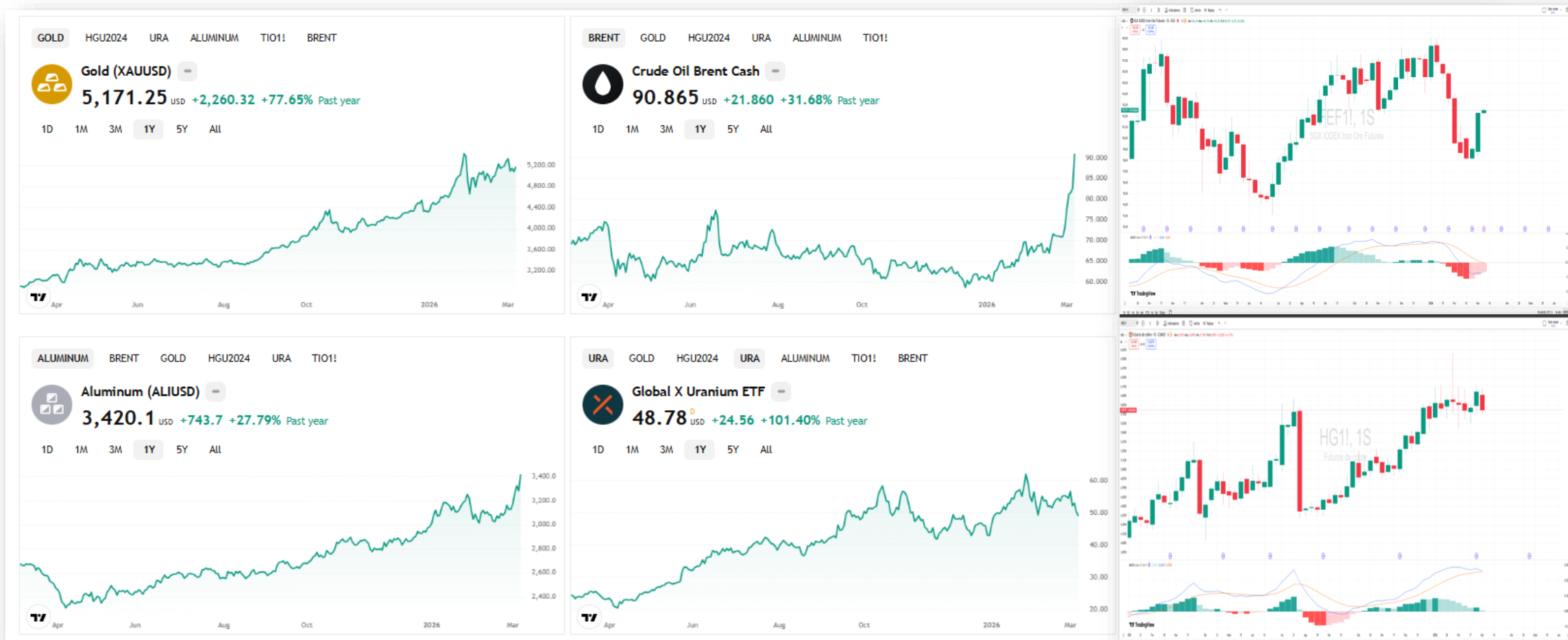

- Ouro volta a subir após lateralização.
- Petróleo em viés de alta devido à tensão no Irã.
- Minério de Ferro reagiu no suporte na Rg U\$ 100,00.
- Após atingir o topo anterior, o Urânio também lateraliza.
- Cobre também lateraliza e o Alumínio tem forte alta.

USO PARA ESTUDOS – NÃO É NENHUMA RECOMENDAÇÃO DE INVESTIMENTOS !!



# PETR4



- Conforme alertado a **PETROBRAS atingiu a resistência na Rg R\$ 43,00.**
- A crise EUA x Irã impulsiona o preço do petróleo, favorecendo a PETROBRAS.
- A empresa é boa pagadora de dividendos, mas apresenta índice de liquidez corrente menor que 1.
- A empresa pode sofrer ingerências do governo, que é seu maior acionista.

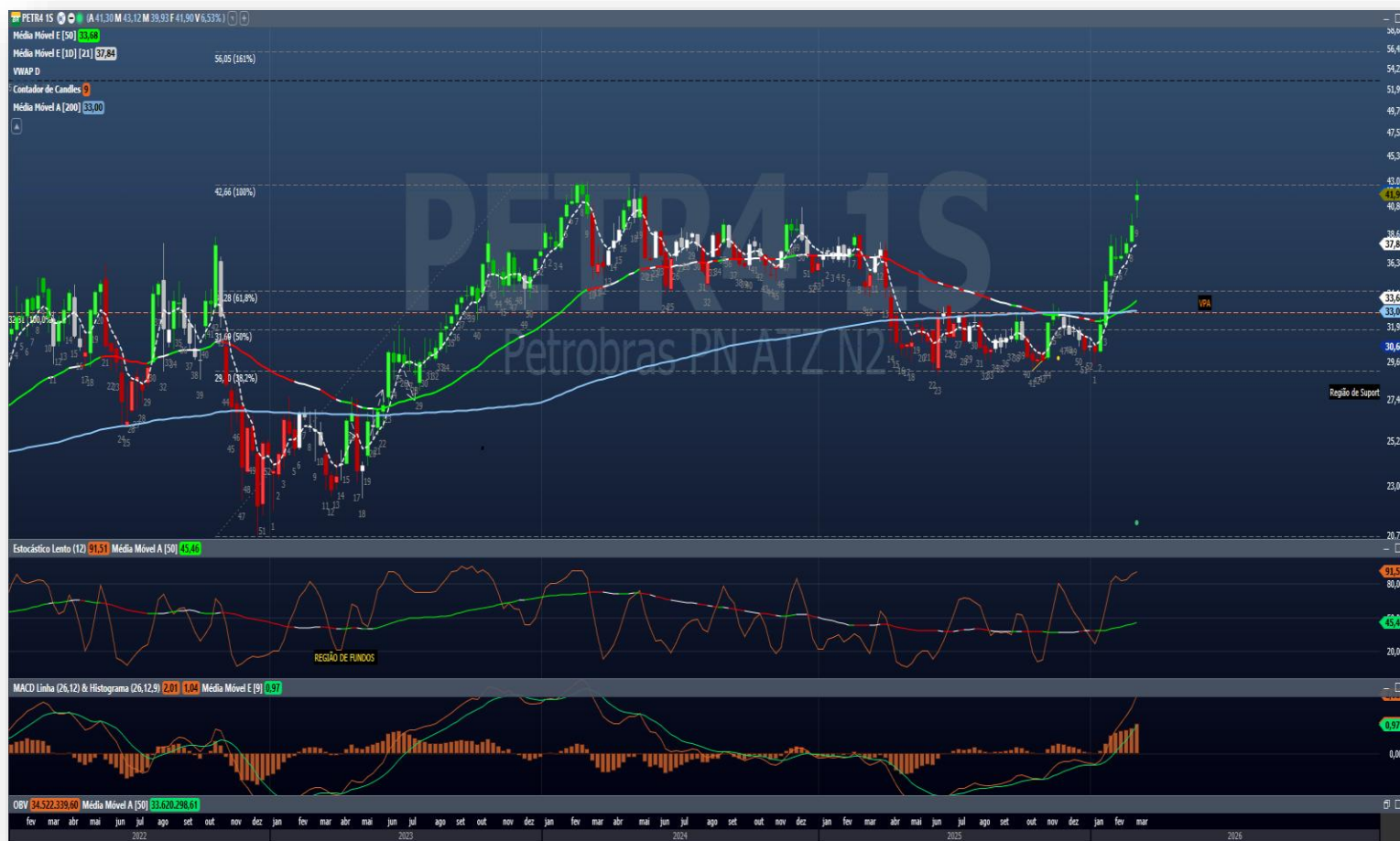

FUNDAMENTUS INVESTA CONSCIENTE

VOCÊ ESTÁ VENDENDO **PETR4** Procurar por ação/empresa/fi

PÁGINA INICIAL INVESTIMENTO MAIS OPÇÕES ENTRE EM CONTATO FUNDAMENTUS MOBILE DETALHES GRÁFICO

Papel	PETR4	Cotação	42,11
Tipo	PN	Data últ cot	06/03/2026
Empresa	PETROBRAS PN	Min 52 sem	27,53
Setor	Petróleo, Gás e Biocombustíveis	Max 52 sem	42,11
Subsetor	Exploração, Refino e Distribuição	Vol \$ méd (2m)	1.714.400.000
Valor de mercado	542.745.000.000	Últ balanço processado	31/12/2025
Valor da firma	876.162.000.000	Nro. Ações	12.888.700.000

Oscilações		Indicadores fundamentalistas			
Dia	3,49%	P/L	4,93	LPA	8,54
Mês	7,07%	P/VP	1,31	VPA	32,26
30 dias	13,81%	P/EBIT	2,75	Marg. Bruta	47,6%
12 meses	34,17%	PSR	1,09	Marg. EBIT	39,6%
2026	36,63%	P/Ativos	0,44	Marg. Líquida	22,2%
2025	-6,06%	P/Cap. Giro	-9,30	EBIT / Ativo	16,1%
2024	18,02%	P/Ativ Circ Liq	-0,82	ROIC	17,4%
2023	94,43%	Div. Yield	7,7%	ROE	16,2%
2022	46,00%	EV / EBITDA	3,62	Liquidez Corr	0,71
2021	20,34%	EV / EBIT	4,44	Div Br/ Patrim	0,92
		Cres. Rec (5a)	-0,8%	Giro Ativos	0,41

Dados Balanço Patrimonial			
Ativo	1.223.390.000.000	Div. Bruta	384.025.000.000
Disponibilidades	50.608.000.000	Div. Líquida	333.417.000.000
Ativo Circulante	140.026.000.000	Patrim. Liq	415.786.000.000

Dados demonstrativos de resultados			
Últimos 12 meses	Últimos 3 meses		
Receita Líquida	497.549.000.000	Receita Líquida	127.371.000.000
EBIT	197.242.000.000	EBIT	47.749.000.000
Lucro Líquido	110.129.000.000	Lucro Líquido	15.563.000.000



# VALE3 ↓

- Após atingir a Rg R\$90,00 , a VALE fez forte correção.
- As retrações de FIBO passam a funcionar como Suporte e Resistências.



**FUNDAMENTUS**  
INVESTA CONSCIENTE

VOCÊ ESTÁ VENDENDO **VALE3**

PÁGINA INICIAL INVESTIMENTO CONSCIENTE MAIS OPÇÕES ENTRE EM CONTATO FUNDAMENTUS MOBILE DETALHES GRÁFICO

Papel	VALE3	Cotação	86,81
Tipo	ON NM	Data últ cot	20/02/2026
Empresa	VALE ON NM	Min 52 sem	45,56
Setor	Mineração	Max 52 sem	90,09
Subsetor	Minerais Metálicos	Vol \$ méd (2m)	2.693.240.000
Valor de mercado	394.031.000.000	Últ balanço processado	31/12/2025
Valor da firma	455.859.000.000	Nro. Ações	4.539.010.000

Oscilações		Indicadores fundamentais			
Dia	3,23%	P/L	28,52	LPA	3,04
Mês	2,95%	P/VP	2,14	VPA	40,60
30 dias	10,49%	P/EBIT	5,54	Marg. Bruta	35,0%
12 meses	74,93%	PSR	1,84	Marg. EBIT	33,3%
2026	20,64%	P/Ativos	0,83	Marg. Líquida	5,5%
2025	48,04%	P/Cap. Giro	29,57	EBIT / Ativo	14,9%
2024	-23,31%	P/Ativ Circ Liq	-2,11	ROIC	17,6%
2023	-6,29%	Div. Yield	8,8%	ROE	7,5%
2022	24,46%	EV / EBITDA	5,15	Liquidez Corr	1,15
2021	0,14%	EV / EBIT	6,41	Div Br/ Patrim	0,56
		Cres. Rec (5a)	-7,0%	Giro Ativos	0,45

**Dados Balanço Patrimonial**

Ativo	476.094.000.000	Div. Bruta	103.457.000.000
Disponibilidades	41.629.000.000	Div. Líquida	61.828.000.000
Ativo Circulante	100.645.000.000	Patrim. Liq	184.299.000.000

**Dados demonstrativos de resultados**

Últimos 12 meses		Últimos 3 meses	
Receita Líquida	213.595.000.000	Receita Líquida	59.676.000.000
EBIT	71.142.000.000	EBIT	21.977.000.000
Lucro Líquido	13.814.000.000	Lucro Líquido	-21.048.000.000



# Agrícolas

A ALAVANCAGEM É ALTA!!!



- O Contrato Futuro de Boi sentiu a resistência e corrigiu.
- Milho respeitou suporte e agora mira a R\$ 76,00 (muito cuidado com entradas pois a alavancagem é alta).
- O Café ainda em correção (muito cuidado com entradas pois a alavancagem é alta).
- O Conflito no Oriente Médio impacta o mercado de grãos.

USO PARA ESTUDOS – NÃO É NENHUMA RECOMENDAÇÃO DE INVESTIMENTOS !!

- O EWZ sentiu a resistência na Rg U\$40,00.
- O Comportamento do EWZ estará atrelado à volatilidade causada pelo conflito deflagrado no Oriente Médio.





# IBOV x MERCADOS EMERGENTES

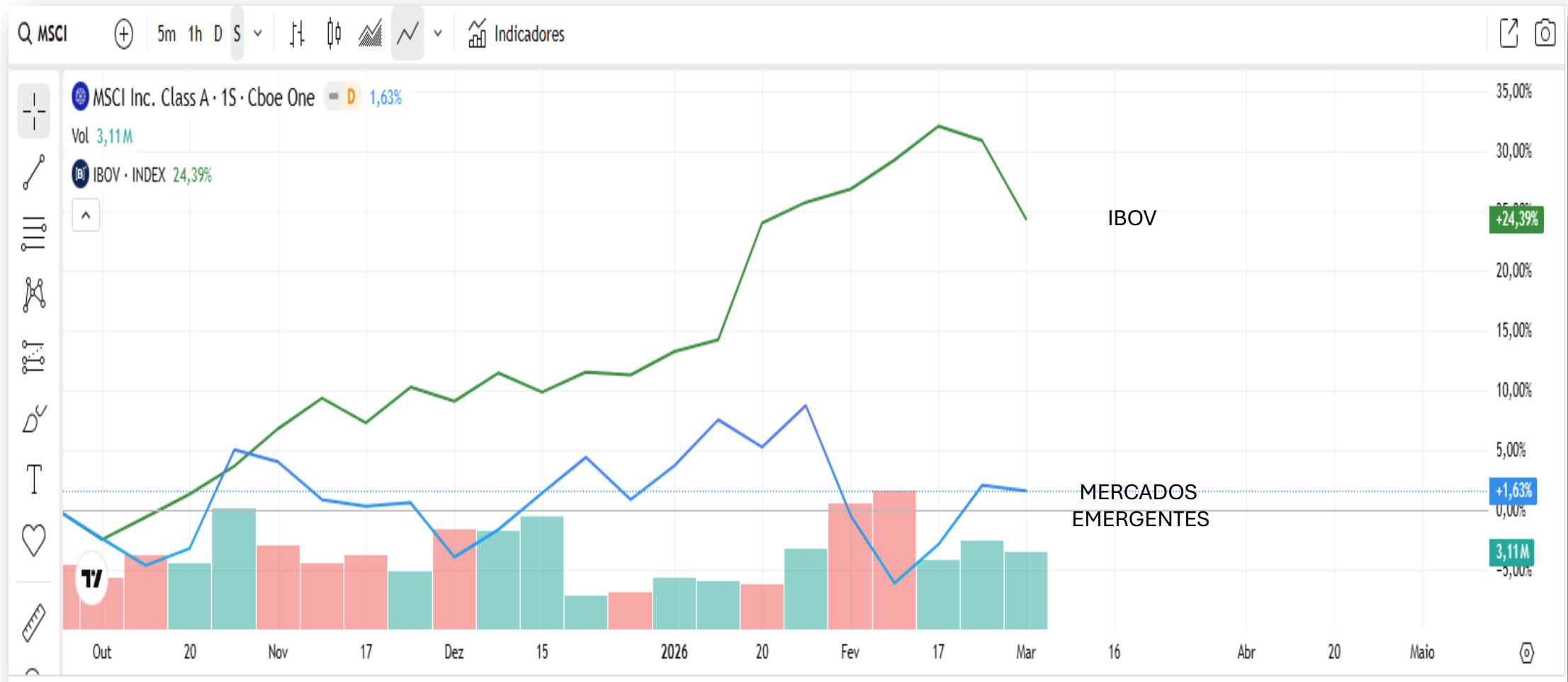

- O IBOV perdeu o seu momentum em relação ao MSCI.
- Em 2026, o MACD da razão MSCI x IBOV continua favorável ao IBOV.



# HISTÓRICO RELAÇÃO PREÇO/LUCRO

A Bolsa brasileira está sendo negociada com P/L de 11,71 vezes, acima da média que é 10,90 vezes.

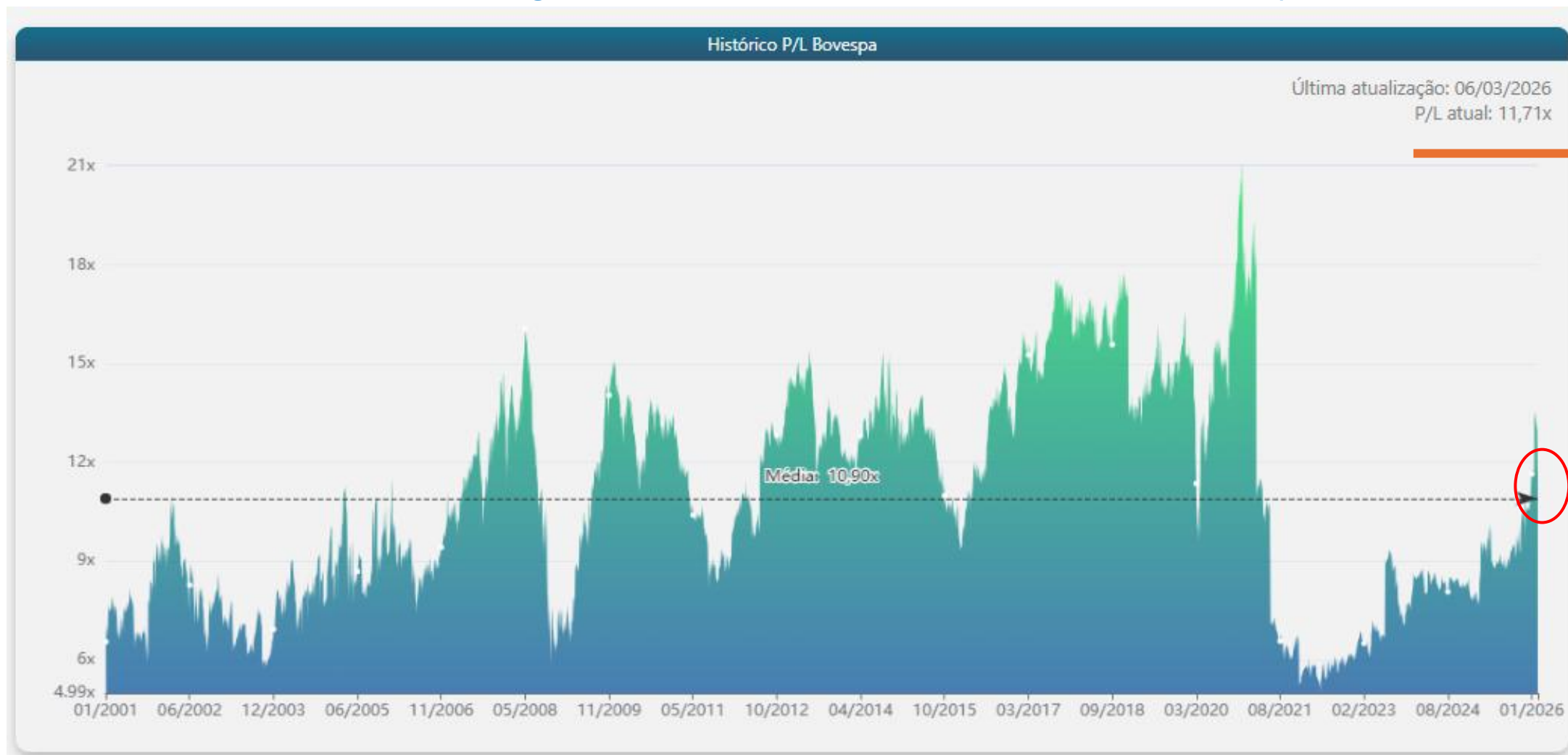

Fonte: <http://www.oceans14.com.br/acoes/historico-pl-bovespa>

USO PARA ESTUDOS – NÃO É NENHUMA RECOMENDAÇÃO DE INVESTIMENTOS !!



# IBOV

- IBOV iniciou correção mais forte.
- Primária de alta, secundária de alta, terciária de baixa.
- A Guerra no Oriente Médio vai fazendo preço no IBOV.
- A Eleição de 2026 já faz preço no IBOV... A volatilidade tende a aumentar.

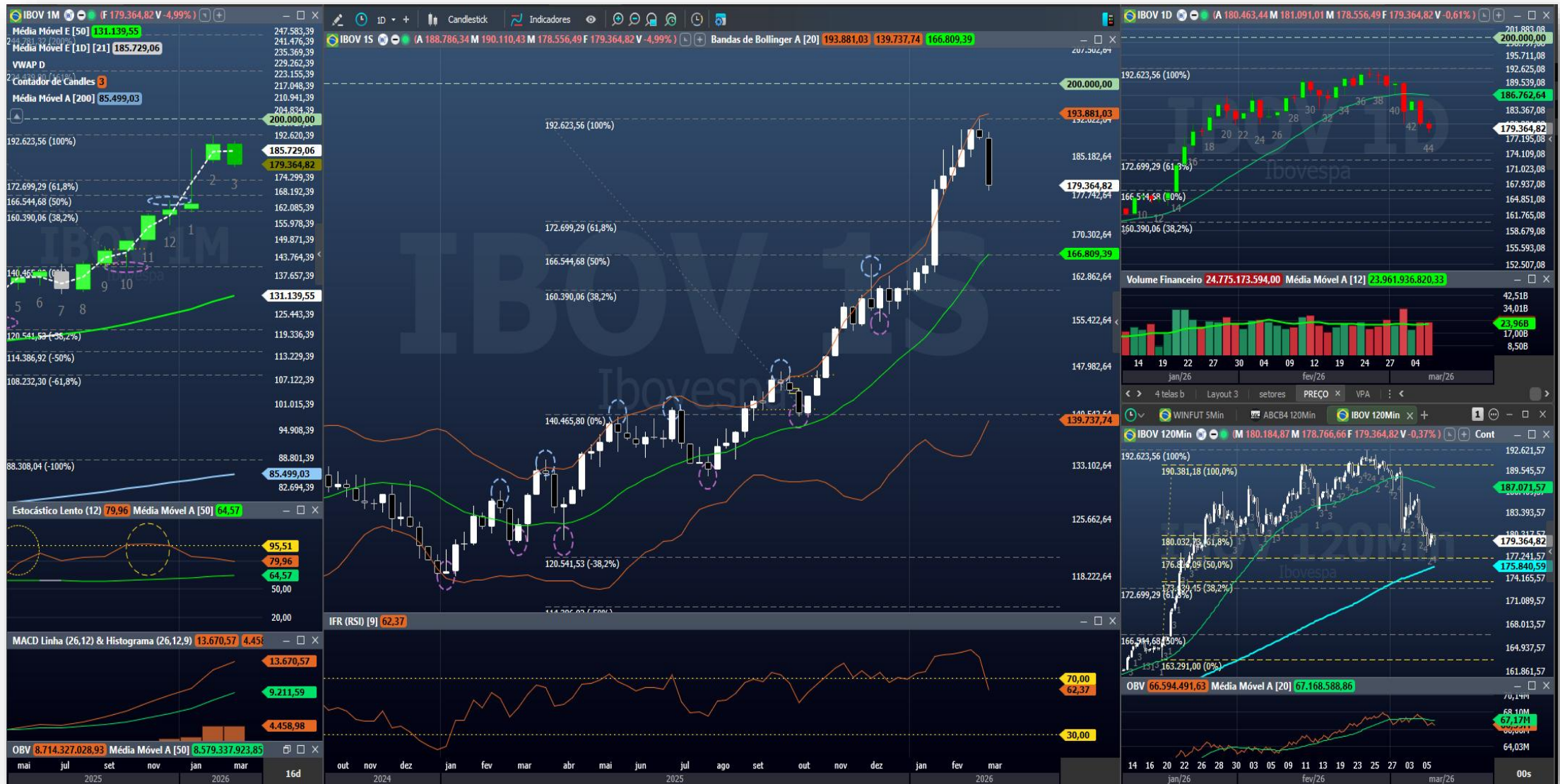

USO PARA ESTUDOS – NÃO É NENHUMA RECOMENDAÇÃO DE INVESTIMENTOS !!



# IBOV - Detalhamento 120 Min





# Movimento de alta x Movimento de baixa



- **46 papéis estão em Baixa Forte e 04 estão em Alta. 42 papéis fizeram Rompimento de Baixa e nenhum fez rompimento de Alta. Esse quadro mostra que o IBOV pode continuar a correção iniciada na semana passada.**

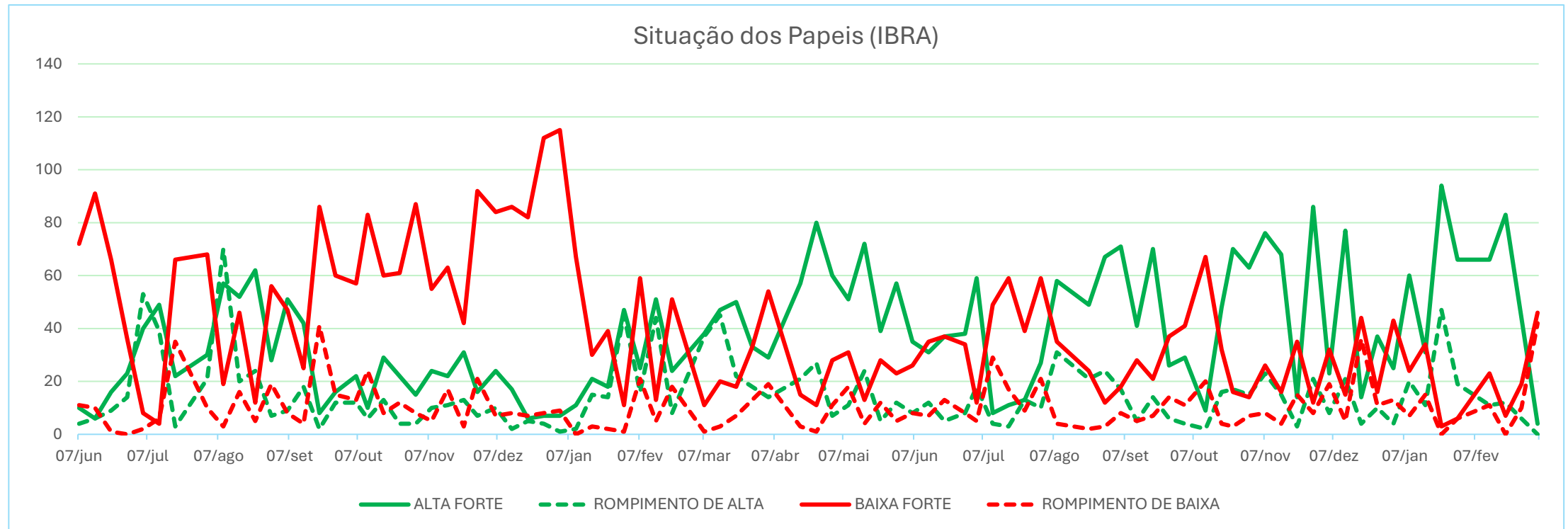

**Forte alta:** acima das Pcp médias no Semanal.

**Rompimento de alta:** cruzou para cima a MME 20.

**Forte baixa:** abaixo das Pcp médias no Semanal.

**Rompimento de baixa:** cruzou para baixo a MME 20.



# 8 MAR 26 - Compilando os Sinais !!

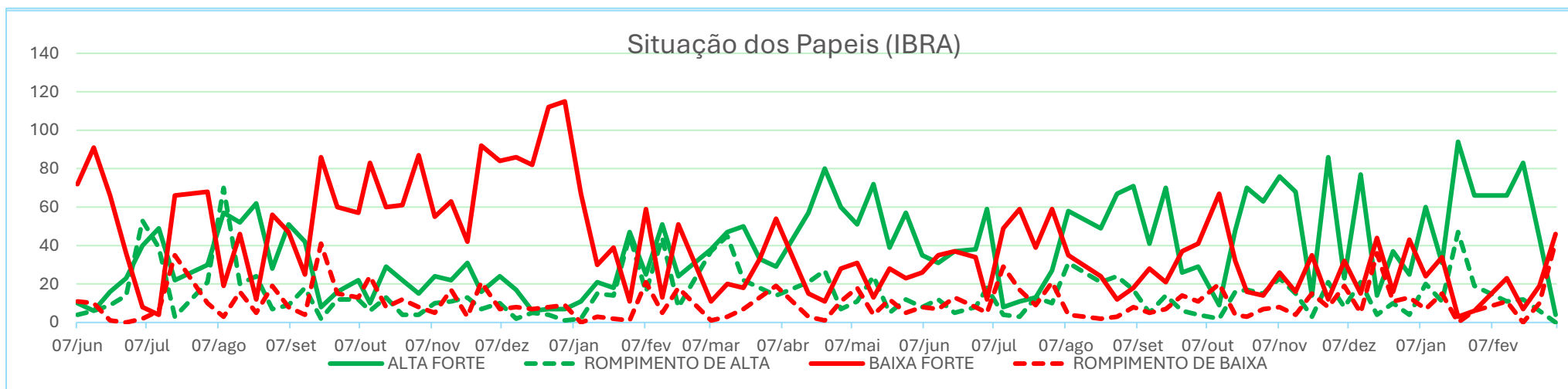
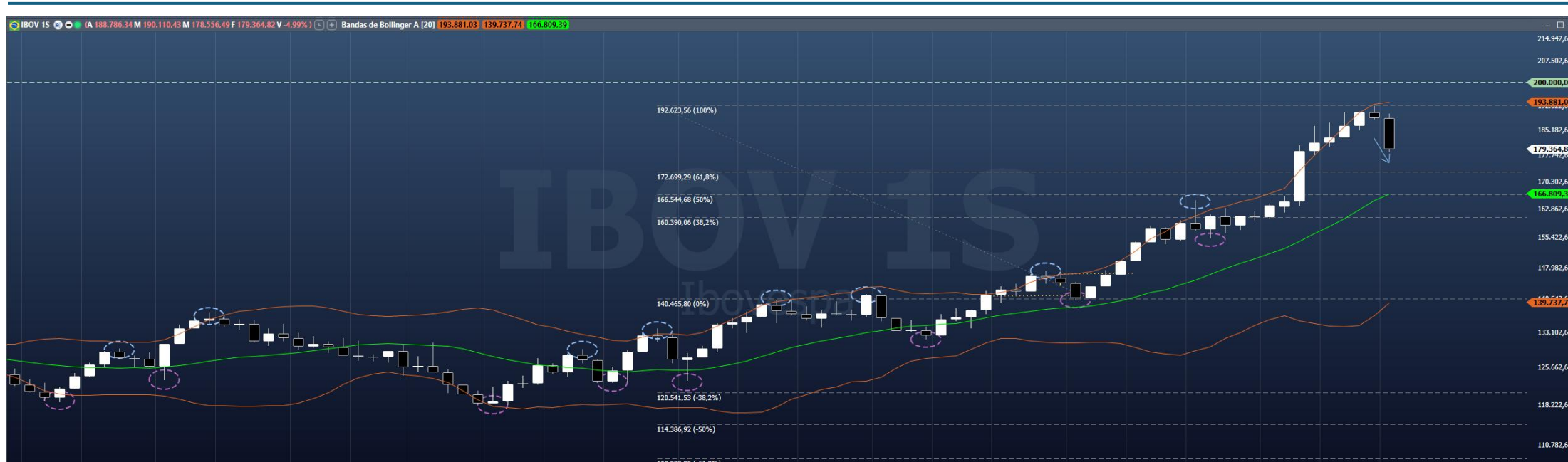

USO PARA ESTUDOS – NÃO É NENHUMA RECOMENDAÇÃO DE INVESTIMENTOS !!



# Setores - IBOV

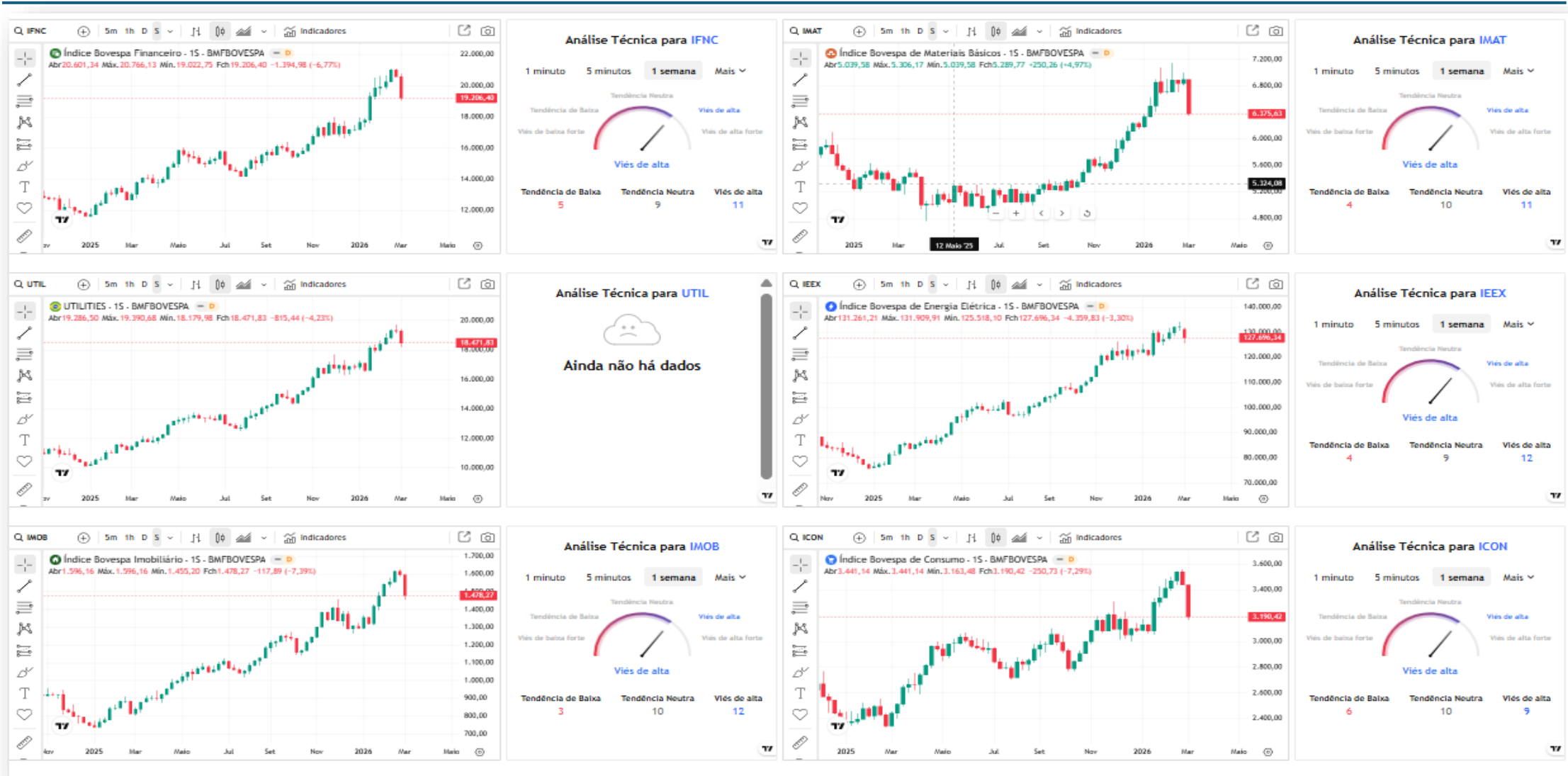



# Força Relativa

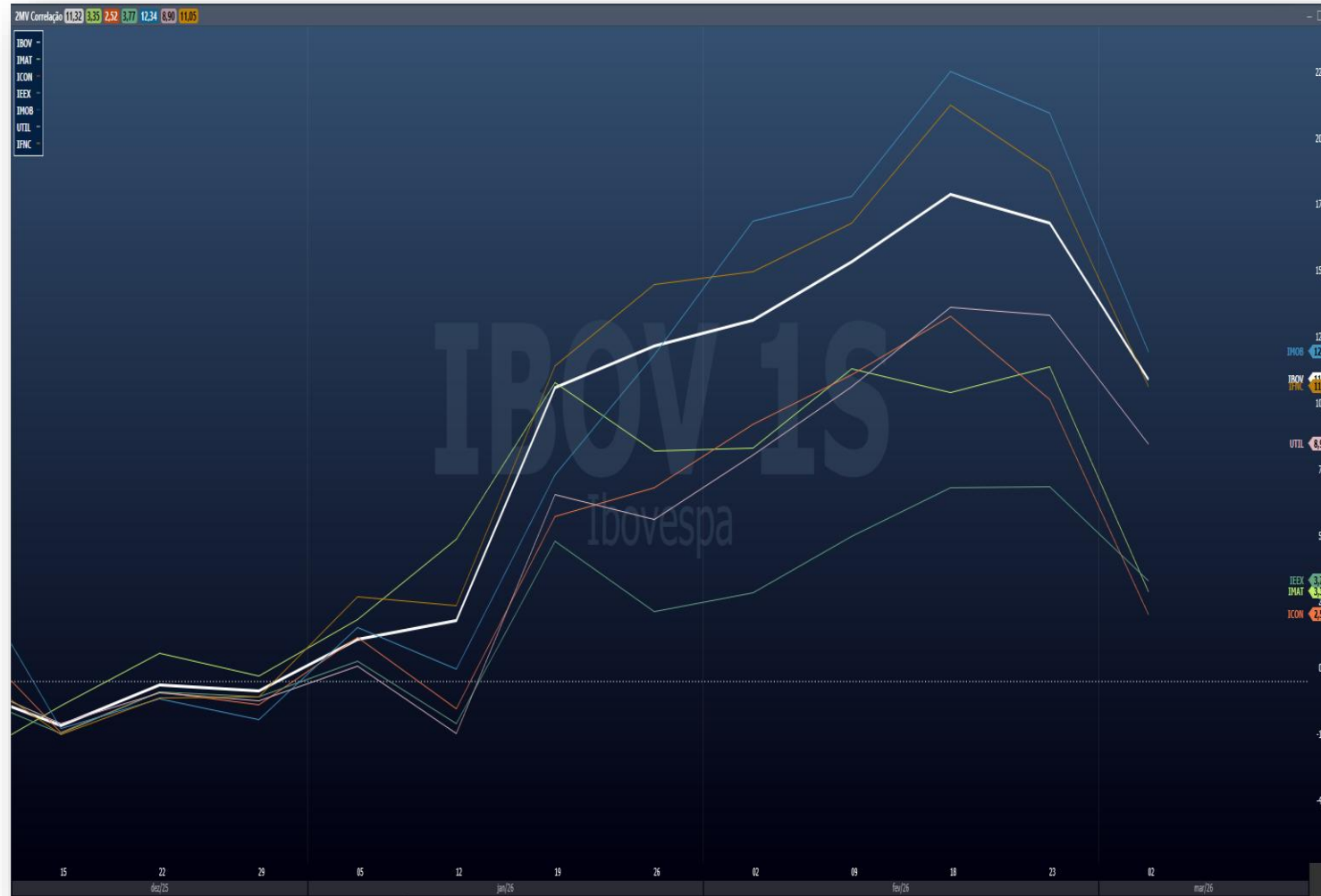

## **SETORES COM FORÇA ACIMA DO IBOV**

- IMOB (CONSTRUTORAS, IMÓVEIS)

## **SETORES COM FORÇA ABAIXO DO IBOV**

- IFNC (FINANCEIRO)
- UTIL (UTILITIES)
- IEEX (ELÉTRICO)
- IMAT (MATERIAIS BÁSICOS)
- ICON (CONSUMO E VAREJO)

**- Atenção!! ICON e IMOB podem sofrer ainda mais se o Banco central não anunciar redução de juros na próxima reunião.**



# Dólar

NO MUNDO (DXY)



NO BRASIL (WDOFUT)



- DXY lateraliza na Rg U\$ 96,00.
- Esse movimento impacta as moedas emergentes, o ouro e as criptomoedas.
- A política tarifária de Trump dá volatilidade ao Dólar DXY.

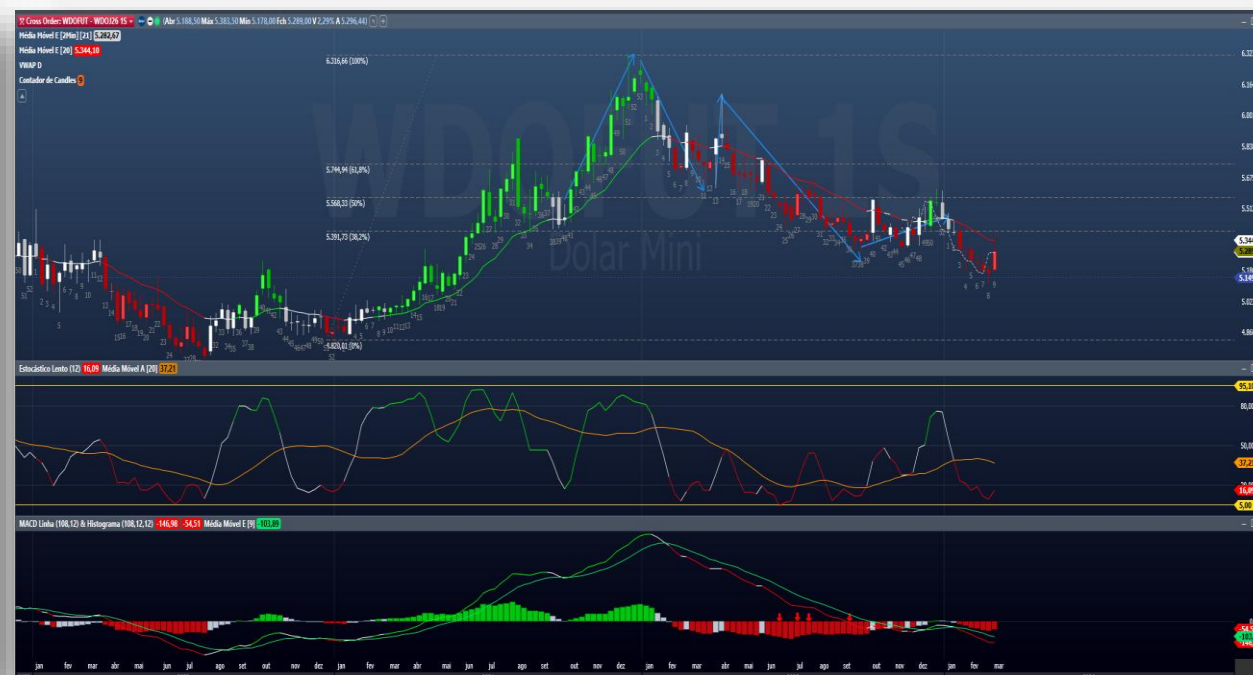

- No Brasil o dólar repicou e lateraliza na faixa entre R\$ 5,230 e R\$ 5,380.



# Resumo



## Variáveis para semana de 9 a 13 de março de 2026.

	J. DI	S&p 500	DOW JONES	EWZ	BRENT	FEF2	MILHO	BOI	CAFÉ	DÓLAR	INFC	ICON	IMOB	UTIL	IEEX	IMAT
Sit	↑	↓	↓	↓	↑	↔	↑	↓	↔	↔	↓	↓	↓	↓	↓	↓
Reflexo no IBOV	↓	↓	↓	↓	↑	↔	↑	↓	↔	↔	↓	↓	↓	↓	↓	↓

### Sentimento preponderante



A semana de 9 a 13 de março será de **altíssima volatilidade**. A oportunidade reside na proteção via ativos atrelados ao dólar, ouro e títulos de inflação. Para o mercado acionário, recomenda-se extrema seletividade, priorizando empresas com caixa robusto e baixa dependência de crédito interno.

**CADA UM DEVE SEGUIR A SUA ESTRATÉGIA DE INVESTIMENTO, TENDO MUITO CUIDADO COM OPERAÇÕES ALAVANCADAS. DEVEMOS BUSCAR DECISÕES RACIONAIS.**

### O IBOV encontra-se em uma encruzilhada técnica e fundamentalista:

**Petrobras (PETR4):** O centro das atenções. A defasagem acumulada nos preços da gasolina e diesel em relação ao PPI (Preço de Paridade Internacional) pressiona a caixa da companhia. Se não houver reajuste, a empresa perde capacidade de investimento; se houver, a inflação interna sobe, forçando o BC a manter juros altos.

**Suportes e Resistências:** O índice deve testar suportes relevantes. A perda de níveis chave pode acelerar a saída de capital estrangeiro.

**Favorece o IBOV:** Apenas o peso das exportadoras de commodities (Vale e Petrobras) se o preço das matérias-primas compensar o risco país.

**Desfavorece o IBOV:** Incerteza fiscal, inflação de custos, e um COPOM mais "hawkish" (rigoroso) devido ao cenário externo.

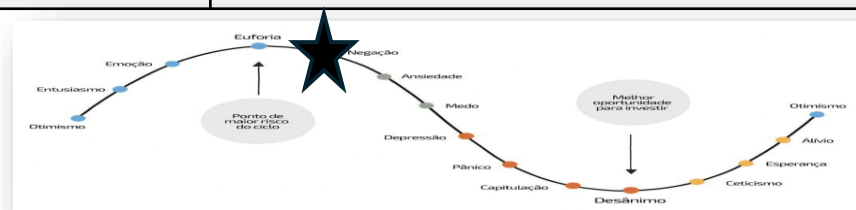

★ estaríamos por aqui?



*"Toda árvore um dia foi semente"*