REVISTA C3N4RIUS

138

15 a 19
SET 25

- Ouro em novo topo histórico
- IBOV leve correção após atingir Máximas nominais
- Semana de Superquarta

AVISO

C3N4RIUS é um estudo semanal do sobre investimentos, baseado na observação do mercado financeiro.

As observações apresentadas não se constituem indicação de operações.

O conteúdo apenas mostra a pertinência da possível aplicação de ferramentas de análise nos ativos negociados nos principais mercados financeiros, elaborados de forma independente e autônoma, para fins de estudo.

As informações, estimativas e projeções apresentadas referem-se à data de confecção do estudo, estando sujeitas às mudanças do mercado, não implicando na obrigação de qualquer comunicação de atualização ou revisão decorrentes dessas mudanças.

Para investimentos, procure um profissional credenciado.

O investimento em renda variável é considerado de alto risco, podendo ocasionar perdas significativas.

O investidor que utiliza este conteúdo em seu processo de tomada de decisão é o único responsável pelas decisões de investimento ou de abstenção de investimento que tomar.

15 a 19
SET 25

PANORAMA

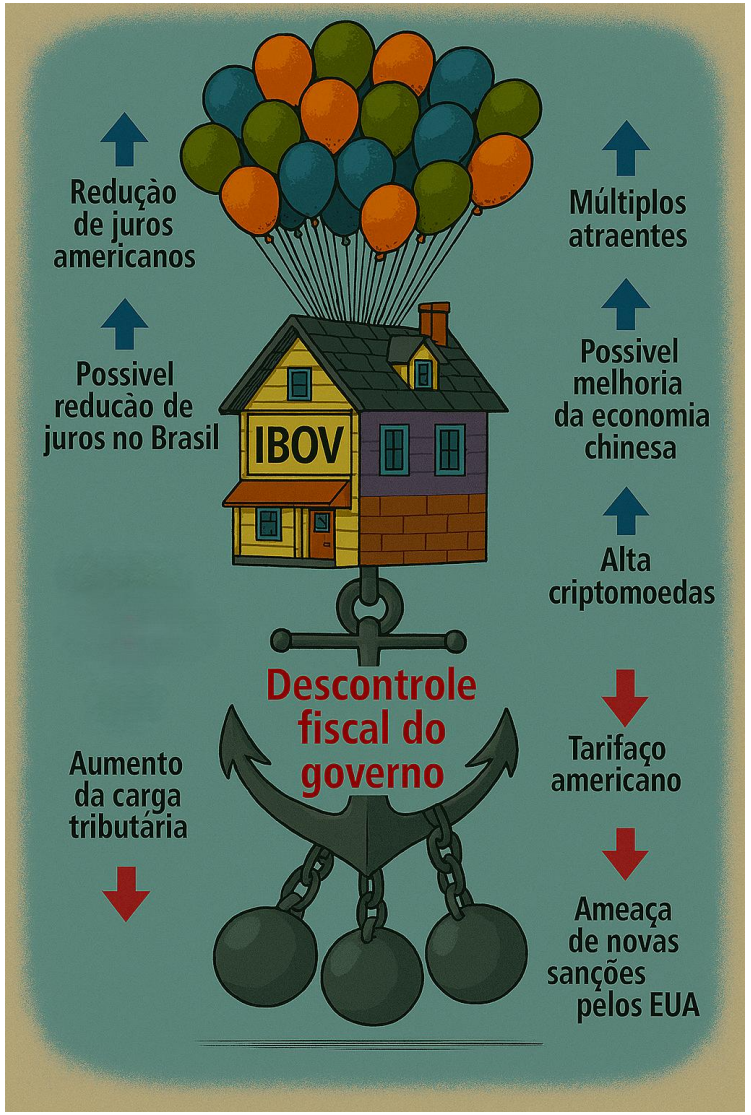

USO PARA ESTUDOS – NÃO É NENHUMA RECOMENDAÇÃO DE INVESTIMENTOS !!

15 a 19
SET 25

PANORAMA

	PIB	Crescimento do PIB	Orçamento em relação ao PIB	Dívida Pública/PIB	Taxa de juros	Taxa de Inflação	Taxa de desemprego	Transações Correntes em relação ao PIB	Produção Industrial Ano a Ano
EUA	29,18 T USD	2%	-6,4% do PIB	124,3% do PIB	4,5%	2,7%	4,3%	-3,9% do PIB	1,4%
China Continental	18,74 T USD	5,2%	-6,5% do PIB	88,3% do PIB	3%	0%	5,2%	2,2% do PIB	5,7%
UE	16,41 T USD	1,5%	-3,1% do PIB	87,4% do PIB	2,15%	2,1%	6,2%	2,6% do PIB	0,2%
Alemanha	4,66 T USD	0,2%	-2,8% do PIB	62,5% do PIB	3,65%	2,2%	6,3%	5,7% do PIB	-3,6%
Japão	4,03 T USD	1,2%	-2,3% do PIB	236,7% do PIB	0,5%	3,3%	2,3%	4,7% do PIB	4,4%
Índia	3,91 T USD	7,4%	-4,8% do PIB	81,59% do PIB	5,5%	1,55%	5,2%	-0,6% do PIB	3,5%
UK	3,64 T USD	1,2%	-4,8% do PIB	95,9% do PIB	4%	3,6%	4,7%	-2,7% do PIB	0,2%
França	3,16 T USD	0,8%	-5,8% do PIB	113% do PIB	3,65%	0,9%	7,5%	0,4% do PIB	2%
Brasil	2,18 T USD	2,2%	-8,5% do PIB	76,5% do PIB	15%	5,23%	5,8%	-2,55% do PIB	0,2%
Rússia	2,17 T USD	1,1%	-1,7% do PIB	16,4% do PIB	18%	8,8%	2,2%	2,9% do PIB	0,7%

Fonte: TradingView

USO PARA ESTUDOS – NÃO É NENHUMA RECOMENDAÇÃO DE INVESTIMENTOS !!

CENARIUS capital

15 a 19
SET 25

CALENDÁRIO ECONÔMICO

Calendário

Hora	Moeda	Import.	Evento	Atual	Projeção	Anterior
			domingo, 14 de setembro de 2025			
23:00	CNY	★★★	Vendas no Varejo (Anual) (Ago)		3,8%	3,7%
			segunda-feira, 15 de setembro de 2025			
09:00	BRL	★★★	IBC-Br (Jul)			-0,10%
			terça-feira, 16 de setembro de 2025			
09:00	BRL	★★★	Taxa de Desemprego no Brasil (Jul)			5,8%
09:30	USD	★★★	Núcleo de Vendas no Varejo (Mensal) (Ago)		0,3%	0,3%
09:30	USD	★★★	Vendas no Varejo (Mensal) (Ago)		0,3%	0,5%
			quarta-feira, 17 de setembro de 2025			
06:00	EUR	★★★	IPC Zona do Euro (Anual) (Ago)		2,1%	2,1%
11:30	USD	★★★	Estoques de Petróleo Bruto			3,939M
15:00	USD	★★★	Projeções Econômicas FOMC			
15:00	USD	★★★	Declaração do FOMC			
15:00	USD	★★★	Taxa-alvo de Fundos Fed		4,25%	4,50%
15:30	USD	★★★	Coletiva de Imprensa FOMC			
18:30	BRL	★★★	Taxa de Juros Selic			15,00%
			quinta-feira, 18 de setembro de 2025			
09:30	USD	★★★	Pedidos Iniciais por Seguro-Desemprego			263K
09:30	USD	★★★	Índice de Atividade Industrial Fed Filadélfia (Set)		3,0	-0,3
17:30	USD	★★★	Balanço Patrimonial do Federal Reserve			6.606B
			sexta-feira, 19 de setembro de 2025			
22:15	CNY	★★★	Taxa Preferencial de Empréstimo do BPC			3,00%

Fonte: Investing.com

SUPERQUARTA

Fonte: Investing.com

CENARIUS capital

ESTUDO INTERMERCADOS

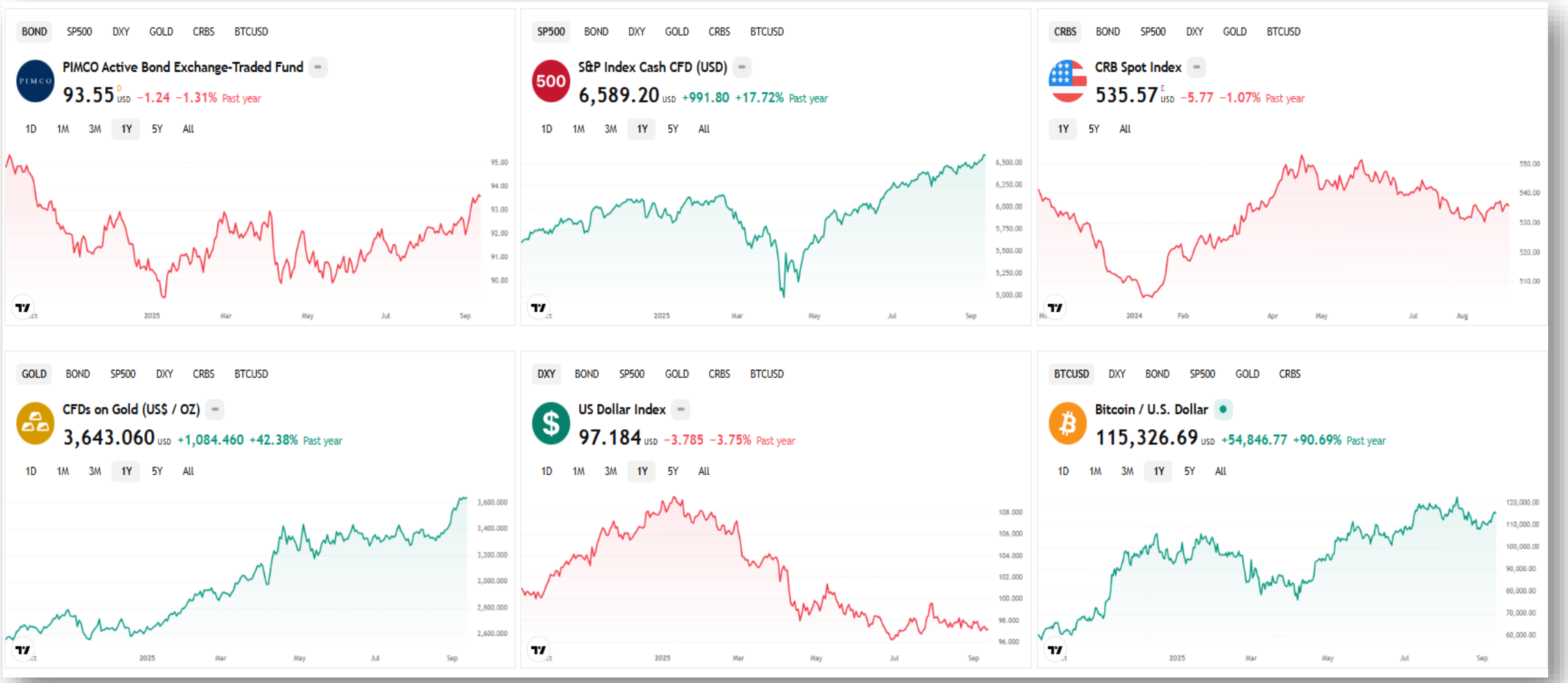

Resultados dos últimos 12 meses, com base em gráficos semanais.

USO PARA ESTUDOS – NÃO É NENHUMA RECOMENDAÇÃO DE INVESTIMENTOS !!

ESTUDO INTERMERCADOS “EUA”

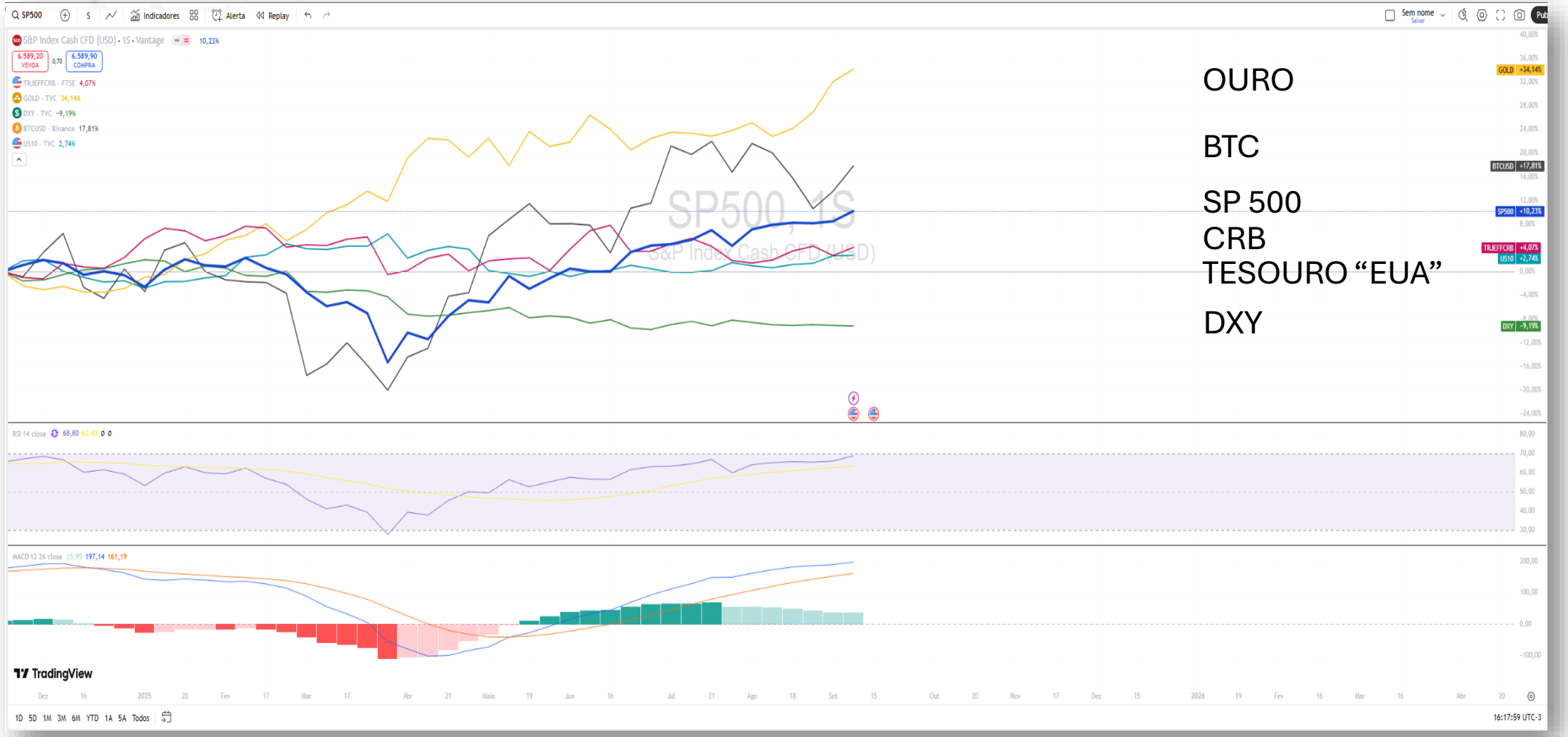

Fonte: Trading View

CENARIUS capital

JUROS DI

- ATENÇÃO !!! Juros testando a perda do suporte.
- Toda a confusão internacional não exime a preocupação com a saúde Fiscal no Brasil.
- A sinalização Americana de redução do Juros pode auxiliar em alguma redução de juros pelo COPOM.

Taxa SELIC a 15%, possibilidade de manutenção, e até mesmo redução.

JUROS DI – GRÁFICO MENSAL

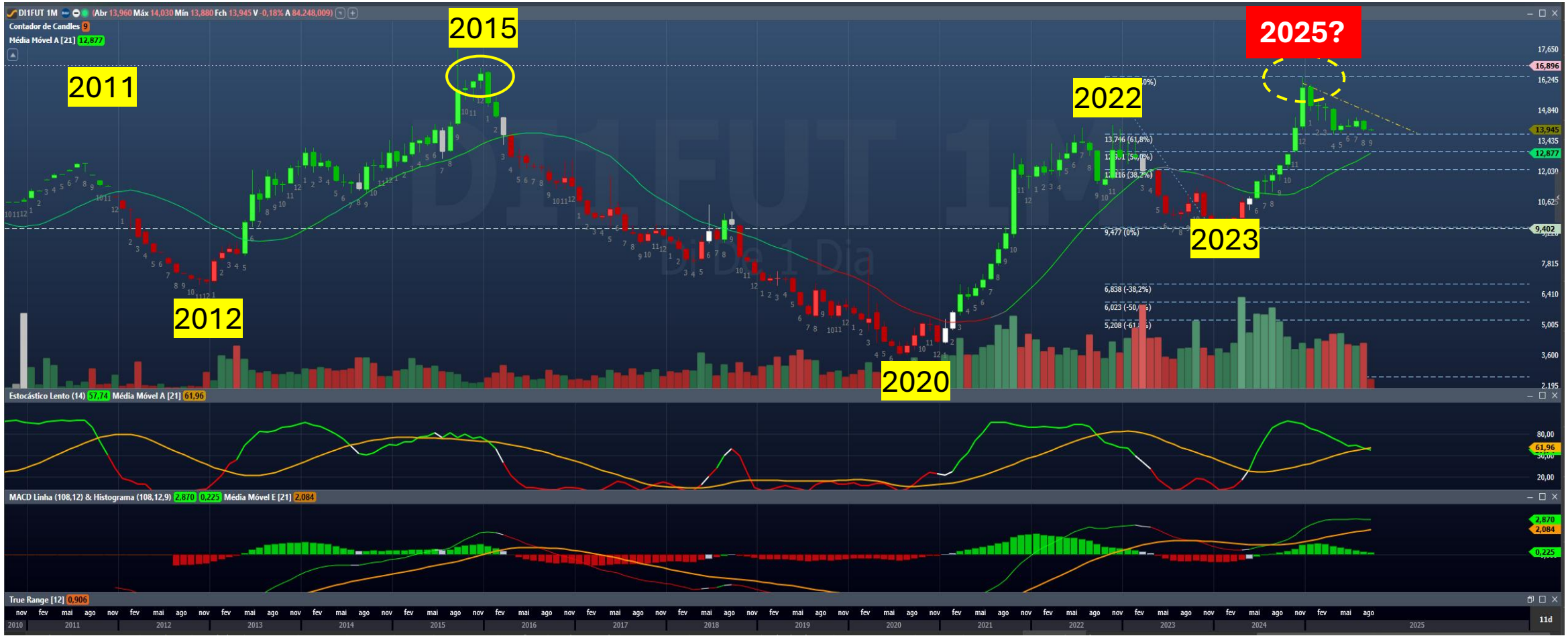

CENARIUS capital

BANCO CENTRAL DO BRASIL

Dados do Banco Central

Focus | MEDIANAS DAS EXPECTATIVAS DE MERCADO

5 de setembro de 2025

	2025				2026				2027		2028	
	Há 4 semanas	Há 1 semana	Hoje	Comp. semanal*	Há 4 semanas	Há 1 semana	Hoje	Comp. semanal*	Hoje	Comp. semanal*	Hoje	Comp. semanal*
IPCA (%)	5,05	4,85	4,85	= (1)	4,41	4,31	4,30	▼ (8)	3,93	▼ (3)	3,70	▼ (1)
PIB (var. %)	2,21	2,19	2,16	▼ (1)	1,87	1,87	1,85	▼ (1)	1,88	▼ (1)	2,00	= (78)
CÂMBIO (R$/US$)	5,60	5,56	5,55	▼ (3)	5,70	5,62	5,60	▼ (3)	5,60	▼ (3)	5,56	▼ (1)
SELIC (% a.a.)	15,00	15,00	15,00	= (11)	12,50	12,50	12,50	= (32)	10,50	= (30)	10,00	= (37)

* comportamento dos indicadores desde o último Focus; os valores entre parênteses expressam o número de semanas em que vem ocorrendo o último comportamento.

▲ Aumento ▼ Diminuição = Estabilidade
em relação ao Focus anterior

A expectativa de IPCA diminuiu, mas permanece muito acima do centro da meta.

O Brasil está com a 2ª maior taxa de juros real do planeta.

META : SUPERAR A SELIC (15,00 % ao ano)

CENARIUS capital

Oportunidades no Tesouro Direto

Taxas atuais

Título		Investimento Mínimo	Rendimento Anual
Tesouro Selic 2028		R$ 173,32	SELIC + 0,05%
Tesouro Selic 2031		R$ 172,54	SELIC + 0,1054%
Tesouro Prefixado 2028		R$ 7,51	13,29%
Tesouro Prefixado 2032		R$ 4,48	13,69%
Tesouro Prefixado com Juros Semestrais 2035	JUROS SEMESTRAIS	R$ 8,36	13,77%
Tesouro IPCA+ 2029		R$ 34,66	IPCA + 7,69%
Tesouro IPCA+ com Juros Semestrais 2035	JUROS SEMESTRAIS	R$ 41,81	IPCA + 7,53%
Tesouro IPCA+ 2040		R$ 16,30	IPCA + 7,14%
Tesouro IPCA+ com Juros Semestrais 2045	JUROS SEMESTRAIS	R$ 40,68	IPCA + 7,25%
Tesouro IPCA+ 2050		R$ 8,45	IPCA + 7,02%
Tesouro IPCA+ com Juros Semestrais 2060	JUROS SEMESTRAIS	R$ 39,00	IPCA + 7,20%
Tesouro Renda+ Aposentadoria Extra 2030		R$ 18,13	IPCA + 7,27%
Tesouro Renda+ Aposentadoria Extra 2035		R$ 13,05	IPCA + 7,14%
Tesouro Renda+ Aposentadoria Extra 2040		R$ 9,40	IPCA + 7,07%
Tesouro Renda+ Aposentadoria Extra 2045		R$ 6,71	IPCA + 7,06%

Taxas semana anterior

Título		Investimento Mínimo	Rendimento Anual
Tesouro Selic 2028		R$ 172,84	SELIC + 0,05%
Tesouro Selic 2031		R$ 172,06	SELIC + 0,1053%
Tesouro Prefixado 2028		R$ 7,51	13,18%
Tesouro Prefixado 2032		R$ 4,45	13,74%
Tesouro Prefixado com Juros Semestrais 2035	JUROS SEMESTRAIS	R$ 8,30	13,87%
Tesouro IPCA+ 2029		R$ 34,53	IPCA + 7,76%
Tesouro IPCA+ com Juros Semestrais 2035	JUROS SEMESTRAIS	R$ 41,67	IPCA + 7,56%
Tesouro IPCA+ 2040		R$ 16,04	IPCA + 7,25%
Tesouro IPCA+ com Juros Semestrais 2045	JUROS SEMESTRAIS	R$ 40,25	IPCA + 7,34%
Tesouro IPCA+ 2050		R$ 8,28	IPCA + 7,10%
Tesouro IPCA+ com Juros Semestrais 2060	JUROS SEMESTRAIS	R$ 38,56	IPCA + 7,28%
Tesouro Renda+ Aposentadoria Extra 2030		R$ 17,96	IPCA + 7,34%
Tesouro Renda+ Aposentadoria Extra 2035		R$ 12,87	IPCA + 7,22%
Tesouro Renda+ Aposentadoria Extra 2040		R$ 9,21	IPCA + 7,16%
Tesouro Renda+ Aposentadoria Extra 2045		R$ 6,58	IPCA + 7,13%

Fonte: Tesouro Direto

- As taxas de curto prazo tiveram ligeiro aumento => marcação a mercado negativa em relação à semana anterior.
- As taxas de médio e longo prazos reduziram um pouco => marcação a mercado positiva em relação à semana anterior.
- A sinalização de redução dos Juros americanos pode auxiliar na futura redução dos juros do tesouro, mas aí, vai depender do nosso cenário interno também.
- A Curva de Juros continua invertida. No entanto, nota-se o início do fechamento da curva no Longo prazo (marcação a mercado positiva para os títulos longos)

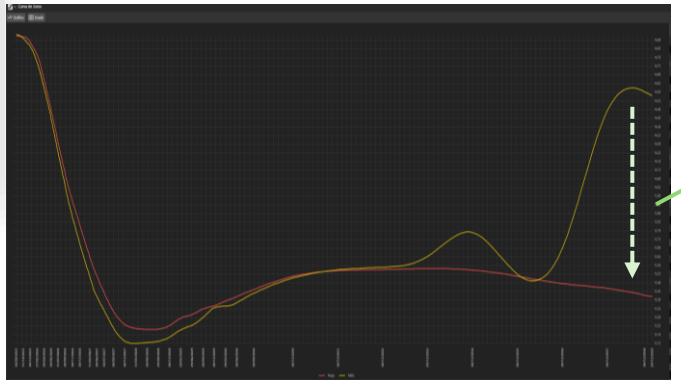

Fechamento da Curva de Longo prazo

USO PARA ESTUDOS – NÃO É NENHUMA RECOMENDAÇÃO DE INVESTIMENTOS !!

BOLSAS ASIÁTICAS

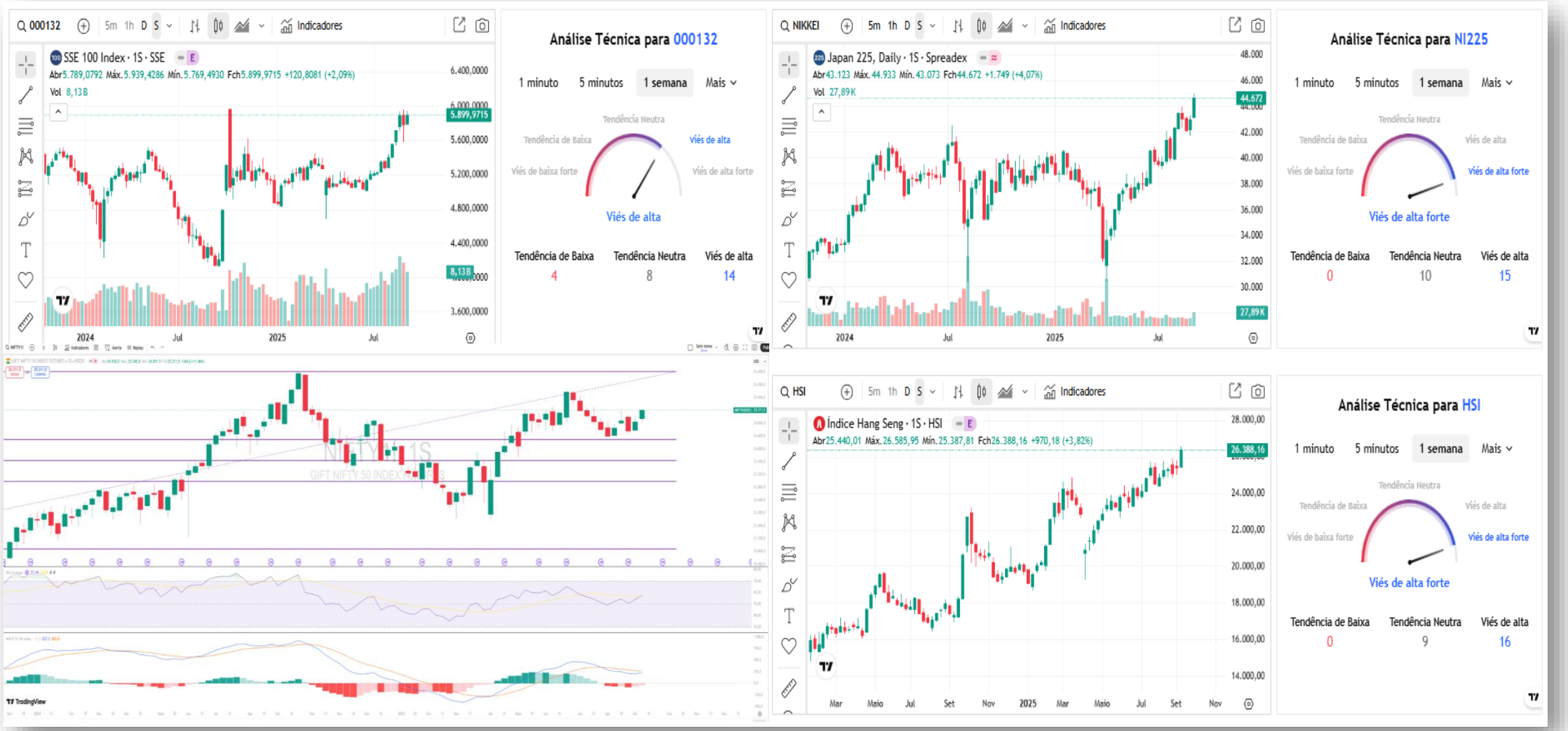

- **Bolsas asiáticas buscando novas altas.**

USO PARA ESTUDOS – NÃO É NENHUMA RECOMENDAÇÃO DE INVESTIMENTOS !!

BOLSAS AMERICANAS

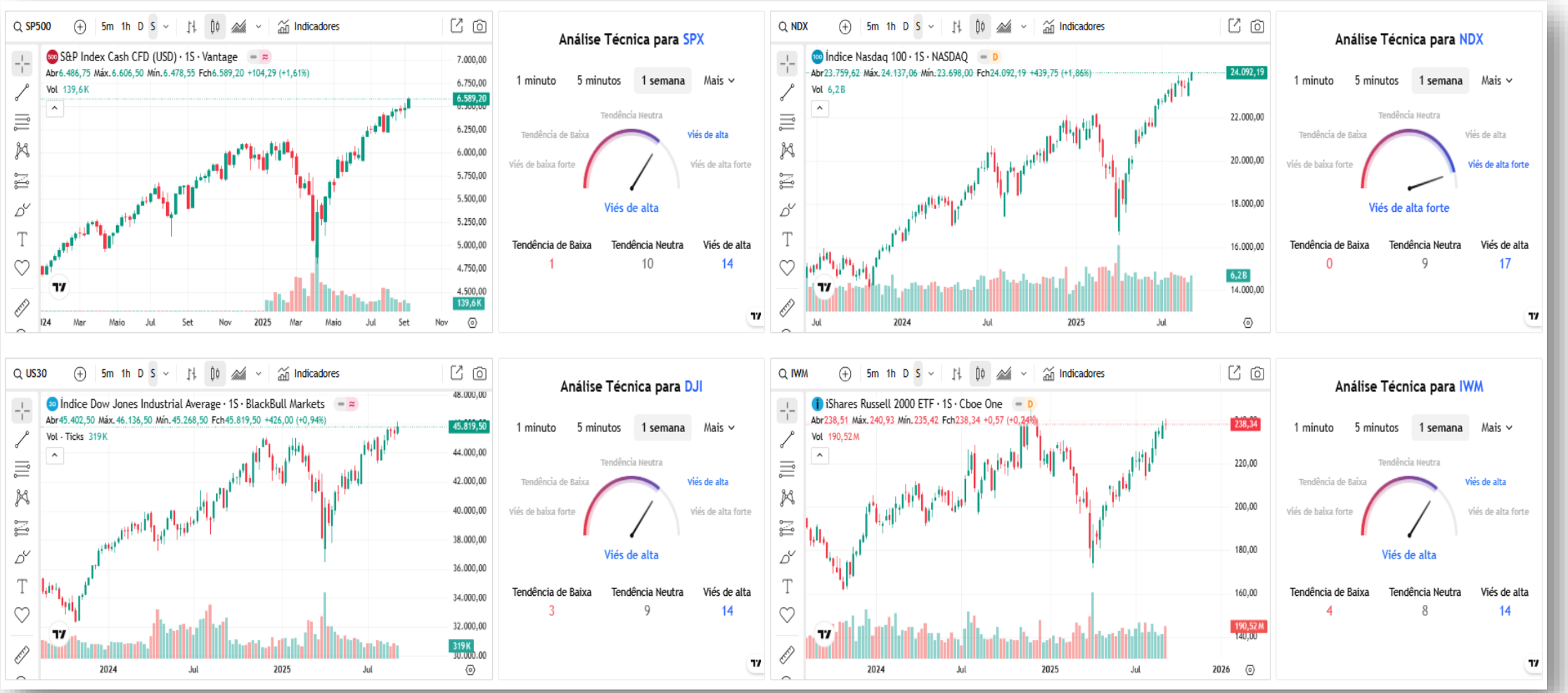

- **Bolsas americanas superando máximas e Regiões de topo.**
- **A perspectiva de redução de juros favorece os ativos da economia tradicional (DJI industrial e índice Russel).**

USO PARA ESTUDOS – NÃO É NENHUMA RECOMENDAÇÃO DE INVESTIMENTOS !!

IVVB11

- **Movimento das bolsas americanas e valor do dólar impactam no preço.**
- **Níveis de FIBO podem atuar como suporte / resistência.**

USO PARA ESTUDOS – NÃO É NENHUMA RECOMENDAÇÃO DE INVESTIMENTOS !!

CRIPTOMOEDAS

- **Bitcoin respeitou o suporte imediato na Rg US$108000. O Rompimento da Rg de topo pode iniciar pernada de alta.**
- **Rg 108000 como separador de águas do movimento de curto prazo.**
- **Na bolsa brasileira pode ser operado pelo contrato futuro BITFUT e pelo ETF HASH11.**
- **HASH11 parece montar o padrão de xícara da análise técnica (cup and handle).**

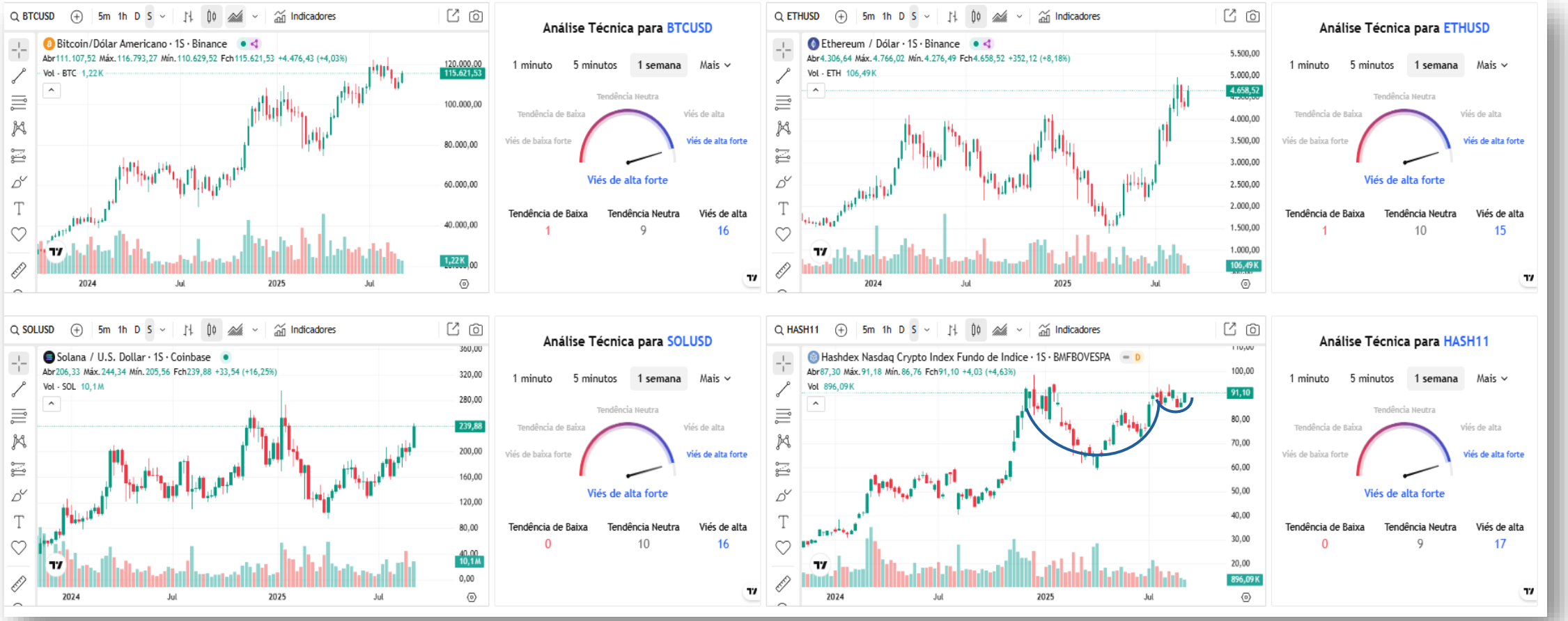

USO PARA ESTUDOS – NÃO É NENHUMA RECOMENDAÇÃO DE INVESTIMENTOS !!

CRIPTOMOEDAS

MAPA DE CALOR

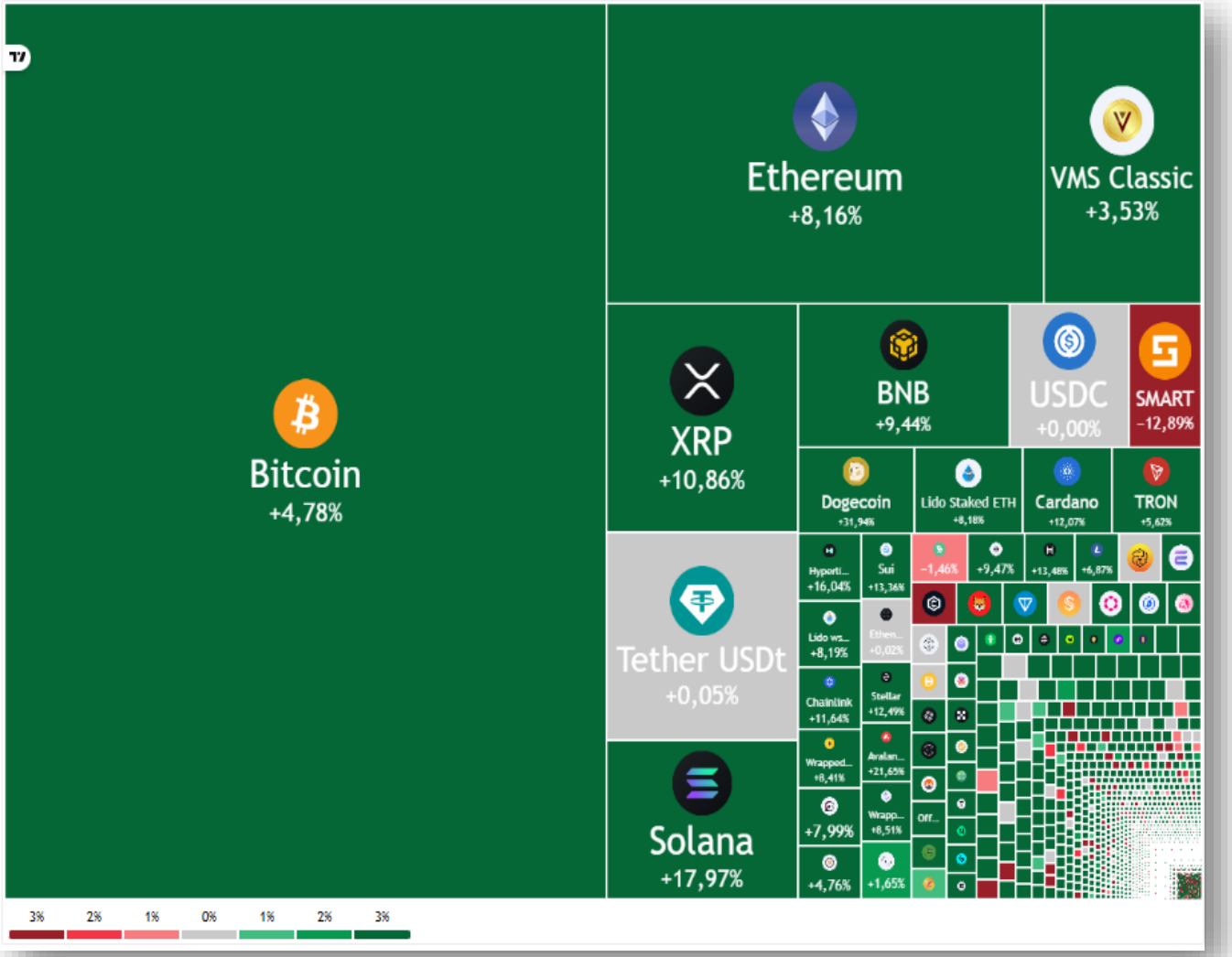

USO PARA ESTUDOS – NÃO É NENHUMA RECOMENDAÇÃO DE INVESTIMENTOS !!

CENARIUS capital

BITFUT

- **Contrato BITFUT iniciou correção na Rg de topo, acompanhando o BITCOIN no cenário internacional. Alcançou o suporte na Rg R$ 593.0000,00 . Retrações de FIBO podem atura como suporte.**
- **Lembrar que o dólar também influencia no preço final**
- **Lembrar que a bolsa brasileira fecha enquanto o BITCOIN continua sendo negociado Internacionalmente.**

CENARIUS capital

HASH11 ⬆

- **Respeitou o suporte, após leve correção. O rompimento da máxima anterior pode indicar a retomada da alta.**
- **O preço do HASH11 é influenciado pela cotação do Dólar.**
- **Lembrar que a bolsa brasileira fecha enquanto o BITCOIN continua sendo negociado Internacionalmente.**

CENARIUS capital

Commodities

Energéticas e Metálicas

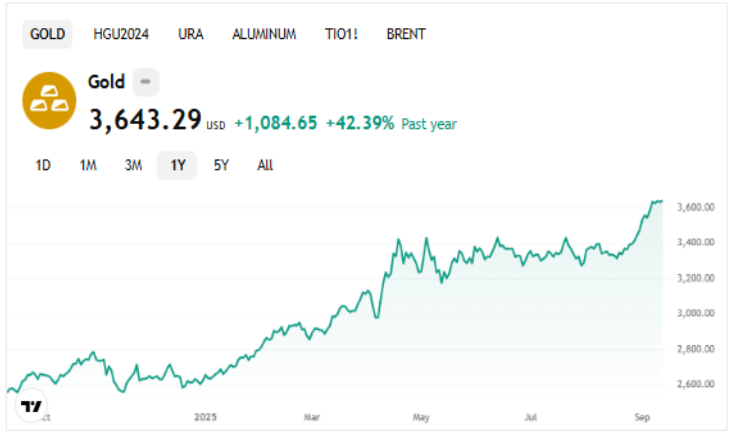

- O Ouro fazendo novas máximas.
- Petróleo testando suporte, Ferro testanto topos.
- Alumínio retoma teste de topo.
- Urânio mantém tendência de alta.
- Cobre tenta reagir, após forte correção.

USO PARA ESTUDOS – NÃO É NENHUMA RECOMENDAÇÃO DE INVESTIMENTOS !!

PETR4

- PETROBRAS sendo negociada próxima ao seu valor justo, dado pelo VPA.
- A empresa é boa pagadora de dividendos, mas apresenta índice de liquidez Corrente menor que 1.
- A empresa pode sofrer ingerências do governo, que é seu maior acionista.

FUNDAMENTUS
INVISTA CONSCIENTE

VOCÊ ESTÁ VENDO PETR4

PÁGINA INICIAL | INVESTIMENTO CONSCIENTE | MAIS OPÇÕES | ENTRE EM CONTATO | FUNDAMENTUS MOBILE | DETALHES | GRÁFIC

Papel	PETR4	Cotação	31,10
Tipo	PN	Data últ cot	29/08/2025
Empresa	PETROBRAS PN	Min 52 sem	28,30
Setor	Petróleo, Gás e Biocombustíveis	Max 52 sem	35,88
Subsetor	Exploração, Refino e Distribuição	Vol $ méd (2m)	890.802.000
Valor de mercado	400.840.000.000	Últ balanço processado	30/06/2025
Valor da firma	720.430.000.000	Nro. Ações	12.888.700.000

Oscilações		Indicadores fundamentalistas			
Dia	0,55%	P/L	5,18	LPA	6,00
Mês	-3,18%	P/VP	1,00	VPA	30,97
30 dias	-0,91%	P/EBIT	1,95	Marg. Bruta	49,1%
12 meses	-9,35%	PSR	0,81	Marg. EBIT	41,7%
2025	-7,78%	P/Ativos	0,34	Marg. Líquida	15,8%
2024	18,02%	P/Cap. Giro	-9,25	EBIT / Ativo	17,5%
2023	94,43%	P/Ativ Circ Líq	-0,63	ROIC	18,9%
2022	46,01%	Div. Yield	16,7%	ROE	19,4%
2021	22,76%	EV / EBITDA	2,58	Liquidez Corr	0,76
2020	-7,69%	EV / EBIT	3,51	Div Br/ Patrim	0,93
		Cres. Rec (5a)	6,2%	Giro Ativos	0,42

Dados Balanço Patrimonial			
Ativo	1.174.890.000.000	Dív. Bruta	371.437.000.000
Disponibilidades	51.847.000.000	Dív. Líquida	319.590.000.000
Ativo Circulante	135.859.000.000	Patrim. Líq	399.222.000.000

Dados demonstrativos de resultados			
Últimos 12 meses		Últimos 3 meses	
Receita Líquida	493.122.000.000	Receita Líquida	119.128.000.000
EBIT	205.467.000.000	EBIT	46.769.000.000
Lucro Líquido	77.372.000.000	Lucro Líquido	26.652.000.000

CENARIUS capital

VALE3

- A VALE testa resistência importante.
- Caso rompa a Rg R$ 58,00, terá alvo imediato na Rg R$ 65,00.

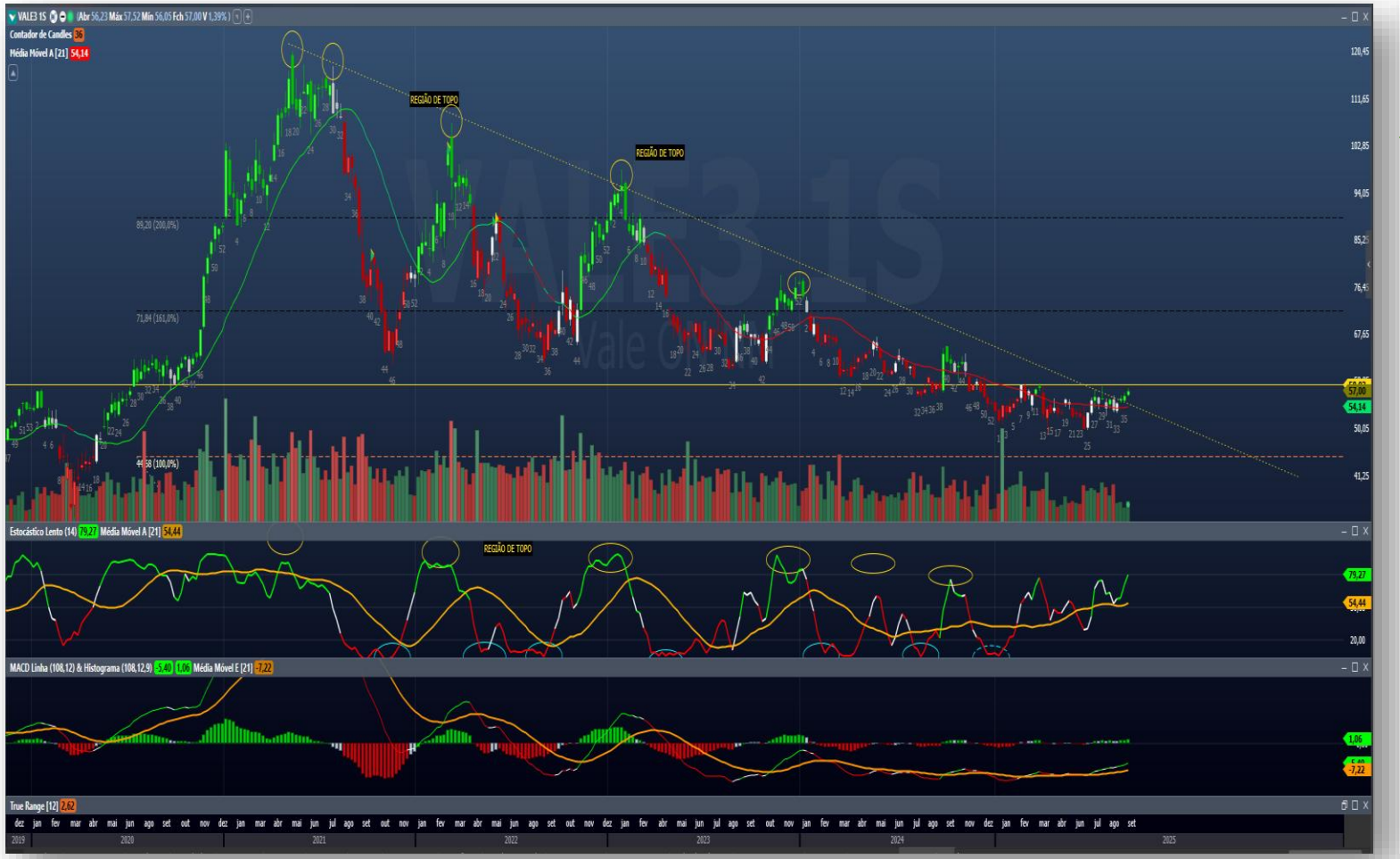

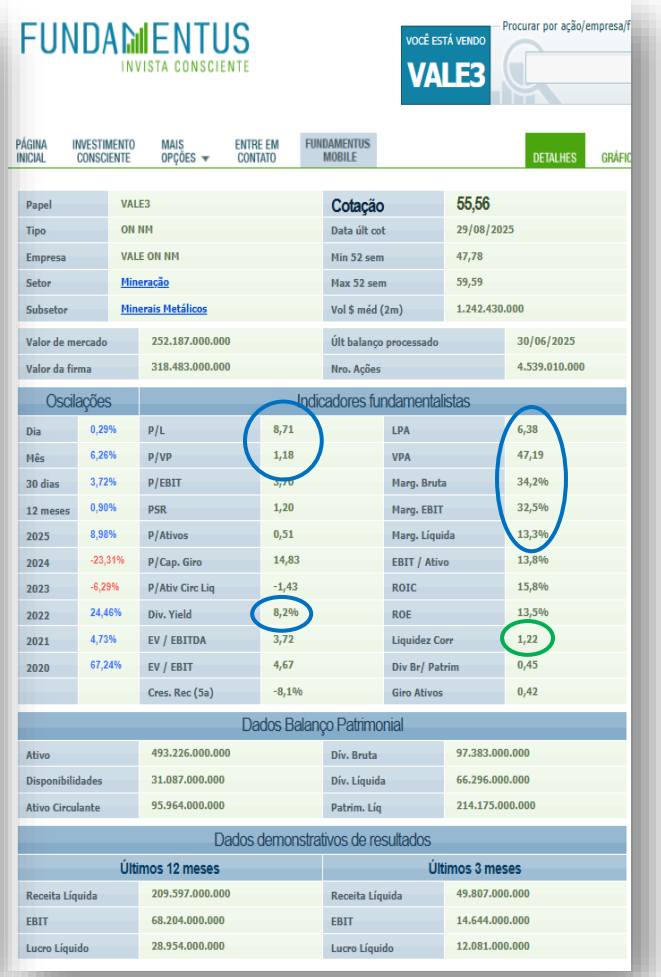

FUNDAMENTUS
INVISTA CONSCIENTE

VOCÊ ESTÁ VENDO **VALE3**

Procurar por ação/empresa/f

PÁGINA INICIAL | INVESTIMENTO CONSCIENTE | MAIS OPÇÕES | ENTRE EM CONTATO | FUNDAMENTUS MOBILE | DETALHES | GRÁFIC

Papel	VALE3	Cotação	55,56
Tipo	ON NM	Data últ cot	29/08/2025
Empresa	VALE ON NM	Min 52 sem	47,78
Setor	Mineração	Max 52 sem	59,59
Subsetor	Minerais Metálicos	Vol $ méd (2m)	1.242.430.000
Valor de mercado	252.187.000.000	Últ balanço processado	30/06/2025
Valor da firma	318.483.000.000	Nro. Ações	4.539.010.000

Oscilações		Indicadores fundamentalistas			
Dia	0,29%	P/L	8,71	LPA	6,38
Mês	6,26%	P/VP	1,18	VPA	47,19
30 dias	3,72%	P/EBIT	5,70	Marg. Bruta	34,2%
12 meses	0,90%	PSR	1,20	Marg. EBIT	32,5%
2025	8,98%	P/Ativos	0,51	Marg. Líquida	13,3%
2024	-23,31%	P/Cap. Giro	14,83	EBIT / Ativo	13,8%
2023	-6,29%	P/Ativ Circ Liq	-1,43	ROIC	15,8%
2022	24,46%	Div. Yield	8,2%	ROE	13,5%
2021	4,73%	EV / EBITDA	3,72	Liquidez Corr	1,22
2020	67,24%	EV / EBIT	4,67	Div Br/ Patrim	0,45
		Cres. Rec (5a)	-8,1%	Giro Ativos	0,42

Dados Balanço Patrimonial			
Ativo	493.226.000.000	Div. Bruta	97.383.000.000
Disponibilidades	31.087.000.000	Div. Líquida	66.296.000.000
Ativo Circulante	95.964.000.000	Patrim. Líq	214.175.000.000

Dados demonstrativos de resultados			
Últimos 12 meses		Últimos 3 meses	
Receita Líquida	209.597.000.000	Receita Líquida	49.807.000.000
EBIT	68.204.000.000	EBIT	14.644.000.000
Lucro Líquido	28.954.000.000	Lucro Líquido	12.081.000.000

USO PARA ESTUDOS – NÃO É NENHUMA RECOMENDAÇÃO DE INVESTIMENTOS !!

Agri Commodities

A ALAVANCAGEM É ALTA!!!

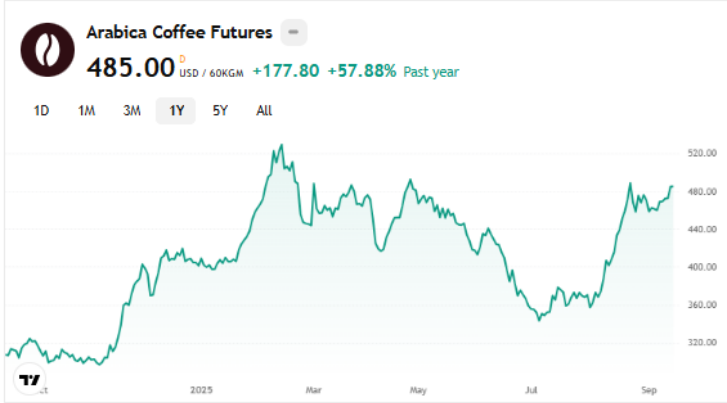

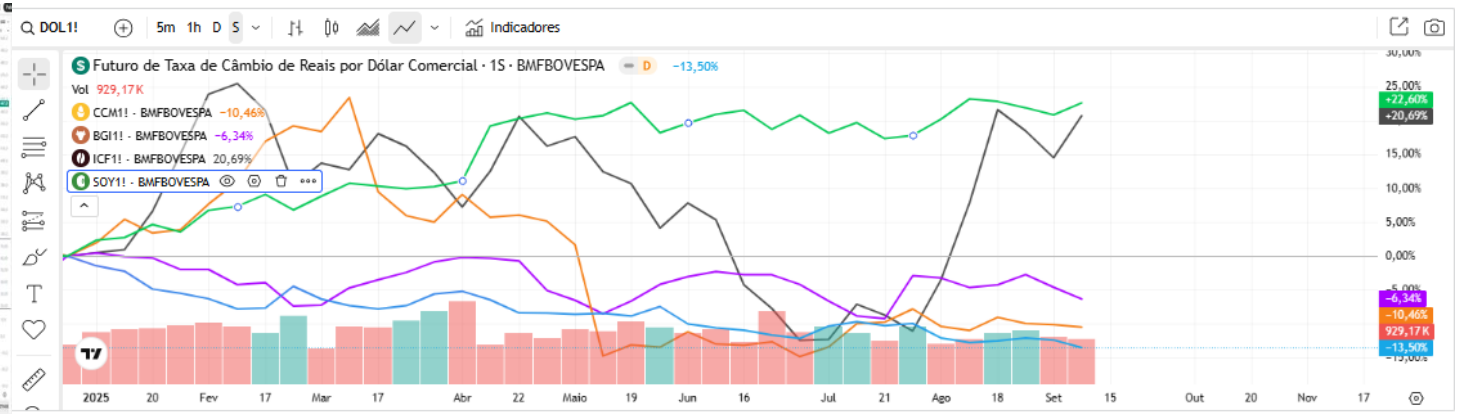

- O Contrato Futuro de Boi falhou no rompimento da resistência na Rg R$ 332,00 e abriu correção, enquanto o mercado ainda assimila a aplicação das Tarifas pelos Estados Unidos.
- Milho rompeu OCOI. Indicadores técnicos sugerem repique até Rg R$ 71,00. Agora é ver como o preço irá se comportar . (muito cuidado com entradas pois a alavancagem é alta).
- Após forte movimento de alta, o Café ensaia a formação de bandeira de alta. (muito cuidado pois a alavancagem é alta).
- A divulgação da tarifas americanas impactou os setores de maneira diferente, dependendo se o produto tenha sido isentado ou não.

USO PARA ESTUDOS – NÃO É NENHUMA RECOMENDAÇÃO DE INVESTIMENTOS !!

EWZ ⬆

- EWZ vai trabalhando no canal de alta de médio prazo e agora mira a Rg U$30,50.
- O Comportamento do EWZ estará atrelado à volatilidade imposta ao mercado pelo imbróglio político/comercial entre Brasil e Estados Unidos.

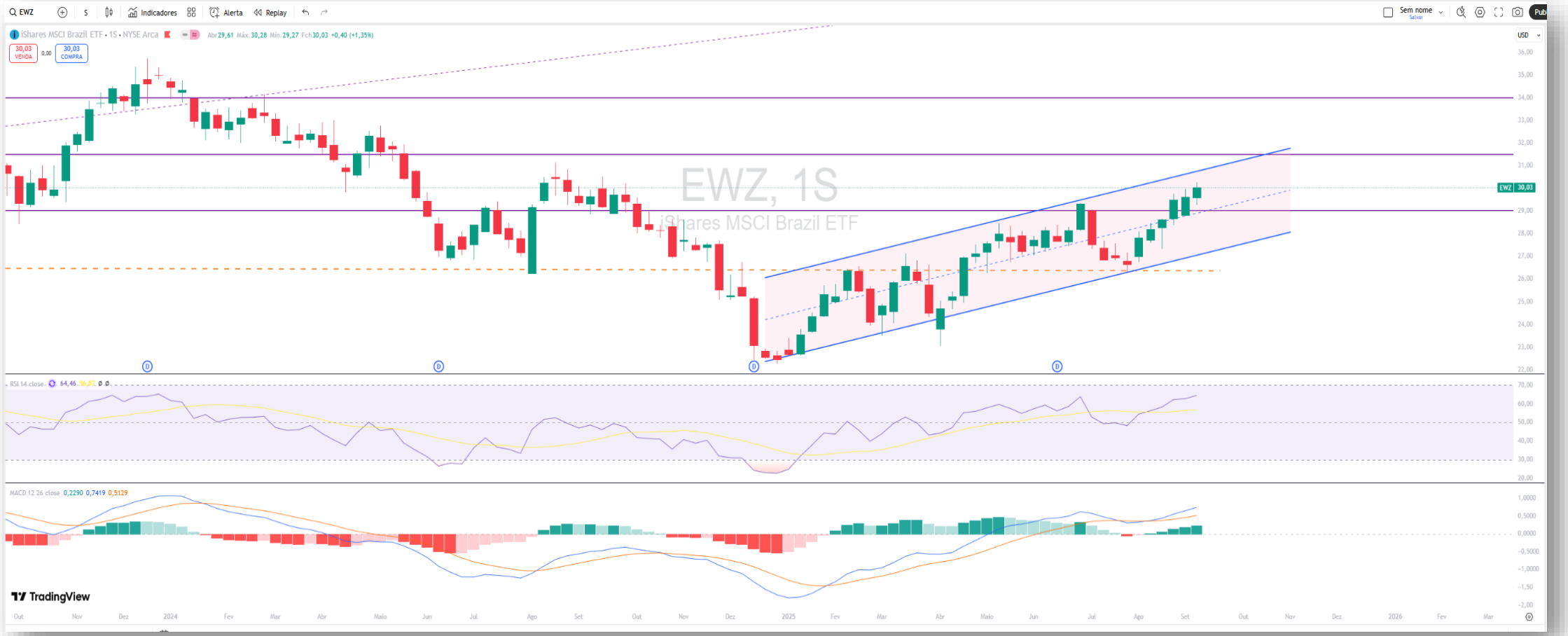

IBOV x MERCADOS EMERGENTES

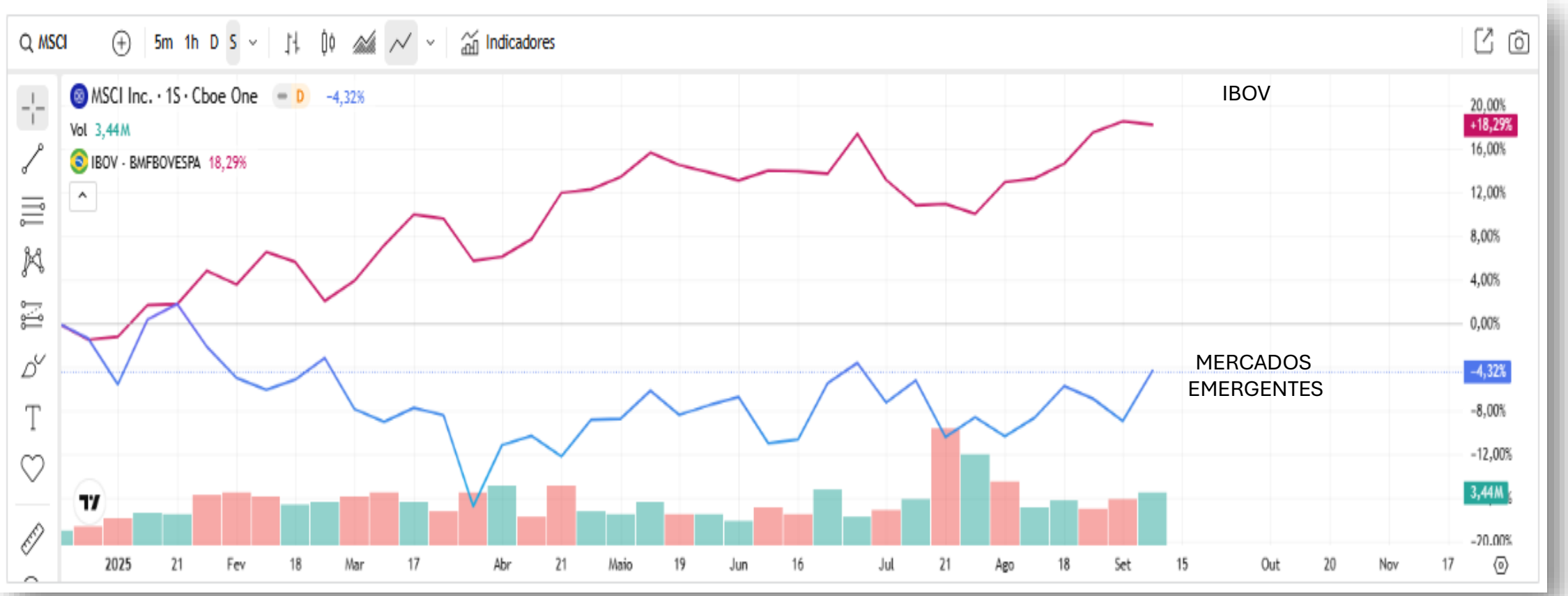

- O IBOV diminuiu seu momentum em relação ao MSCI.
- Em 2025, o MACD da razão MSCI x IBOV ainda está favorável ao IBOV.

USO PARA ESTUDOS – NÃO É NENHUMA RECOMENDAÇÃO DE INVESTIMENTOS !!

HISTÓRICO RELAÇÃO PREÇO/LUCRO

A Bolsa brasileira está sendo negociada com P/L de 9,24 vezes, abaixo da média que é 10,90 vezes.

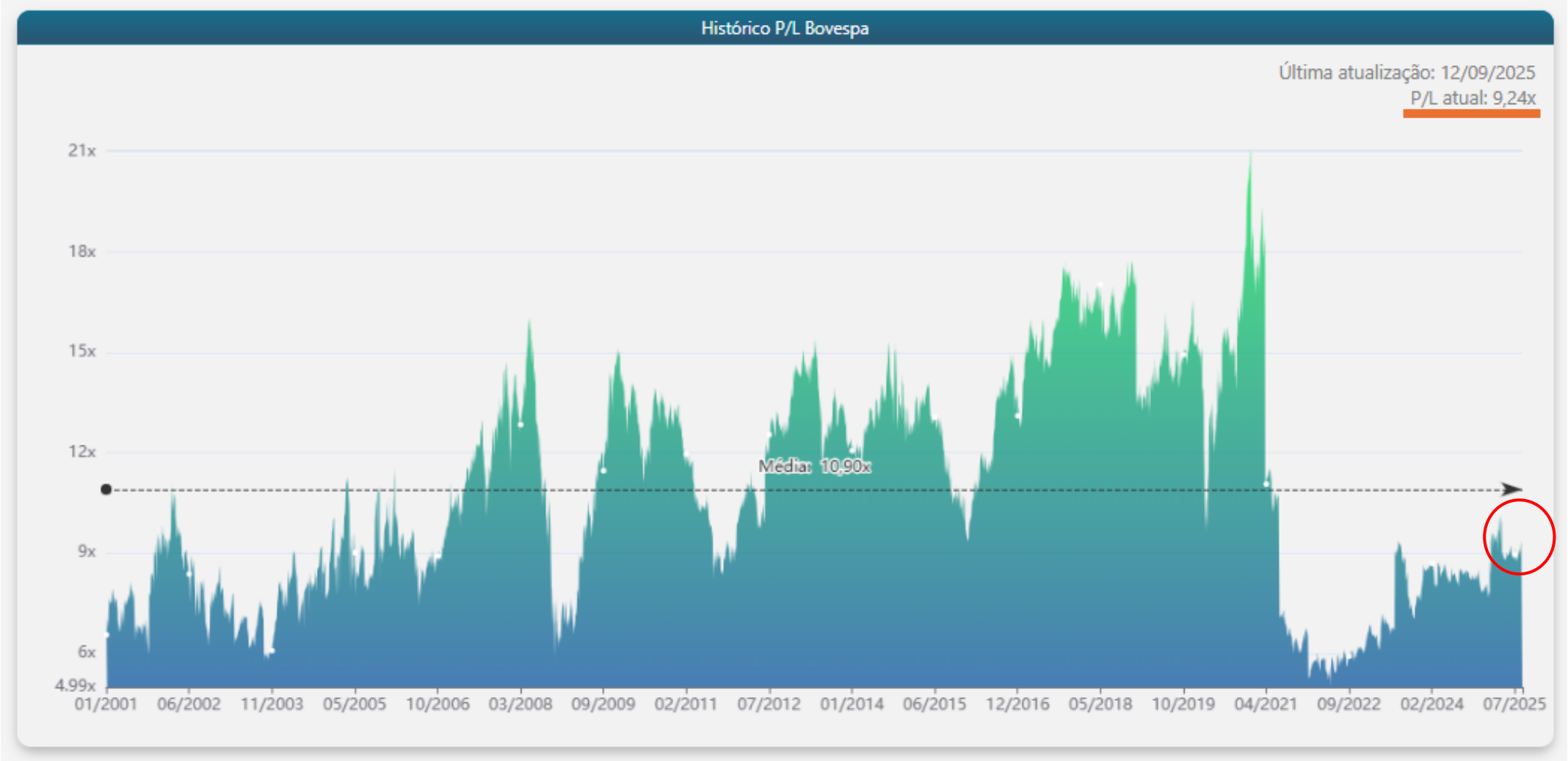

Fonte: http://www.oceans14.com.br/acoes/historico-pl-bovespa

USO PARA ESTUDOS – NÃO É NENHUMA RECOMENDAÇÃO DE INVESTIMENTOS !!

CENARIUS capital

IBOV

- Primária de alta, secundária de alta , terciária de alta.
- No gráfico semanal, o IBOV parece formar um alargamento.
- O Gráfico semanal apresenta divergências de baixa.
- No gráfico diário também existe divergência de baixa no OBV .
- O IBOV vem conseguindo subir, mesmo com o imbróglio Político/Comercial e Juros a 15%. Queda do dólar também ajuda a valorizar os papéis na bolsa brasileira.

CENARIUS capital

IBOV - Detalhamento 120 Min

OBSERVAÇÕES

- Conforme alertado, o IBOV rompeu Máximas , testando linha de alargamento.
- Retrações de FIBO como suportes imediatos.
- Imbróglio tarifário / político e a divulgação de balanços devem trazer a volatilidade ao índice.
- No curtíssimo apresenta divergência de baixa no OBV.

Rompendo a máxima da semana anterior, terá alvo na Rg 149mil pontos, será que chega??

- Rg de 139400 como suporte imediato.

USO PARA ESTUDOS – NÃO É NENHUMA RECOMENDAÇÃO DE INVESTIMENTOS !!

CENARIUS capital

Movimento de alta x Movimento de baixa

- **41 papéis estão em Alta Forte e 28 estão em Baixa. 05 papéis fizeram Rompimento de Alta e 05 fizeram Rompimento de Baixa. Esse quadro mostra um quadro de viés de lateralização para semana de 15 a 19 SET 25, mas tudo pode mudar com a volatilidade.**

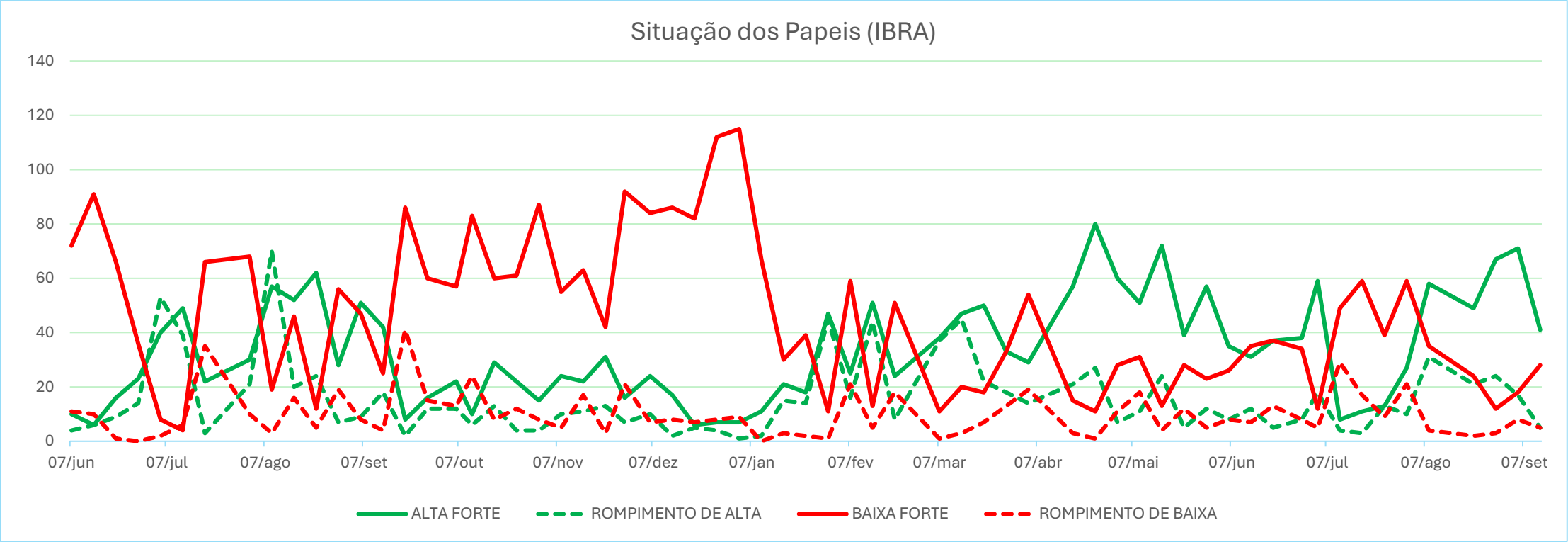

Forte alta: acima das Pcp médias no Semanal.
Rompimento de alta: cruzou para cima a MME 20.
Forte baixa: abaixo das Pcp médias no Semanal.
Rompimento de baixa: cruzou para baixo a MME 20.

USO PARA ESTUDOS – NÃO É NENHUMA RECOMENDAÇÃO DE INVESTIMENTOS !!

CENARIUS capital

14 SET 25 - Compilando os Sinais !!

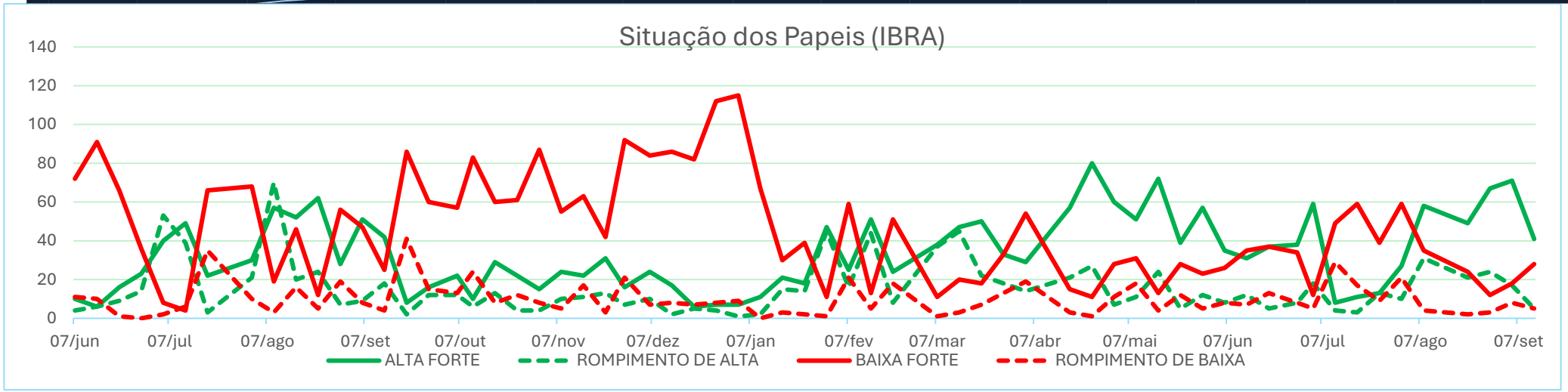

USO PARA ESTUDOS – NÃO É NENHUMA RECOMENDAÇÃO DE INVESTIMENTOS !!

CENARIUS capital

Setores - IBOV

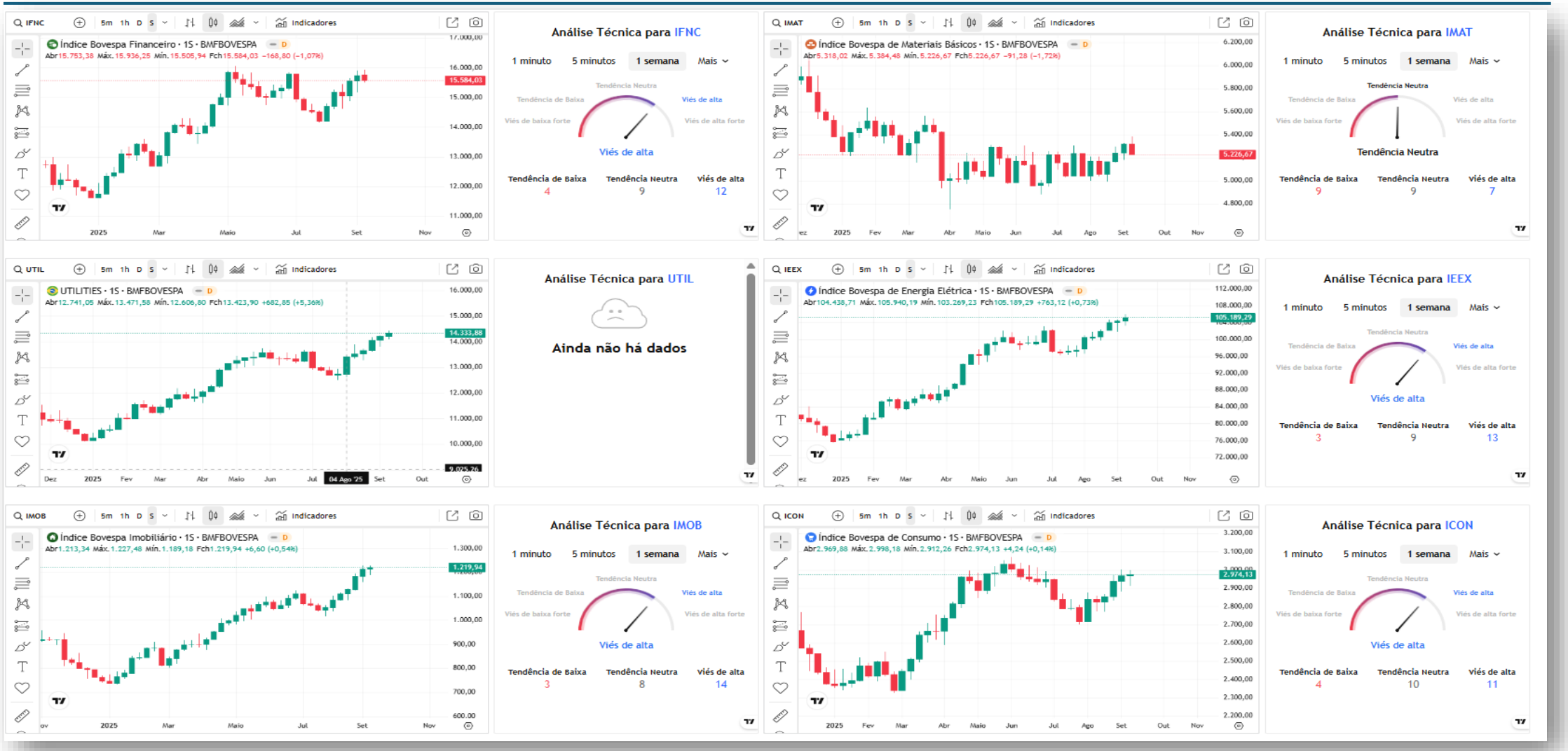

- IMOB continua se destacando.

USO PARA ESTUDOS – NÃO É NENHUMA RECOMENDAÇÃO DE INVESTIMENTOS !!

CENARIUS capital

Força Relativa dos Setores - IBOV

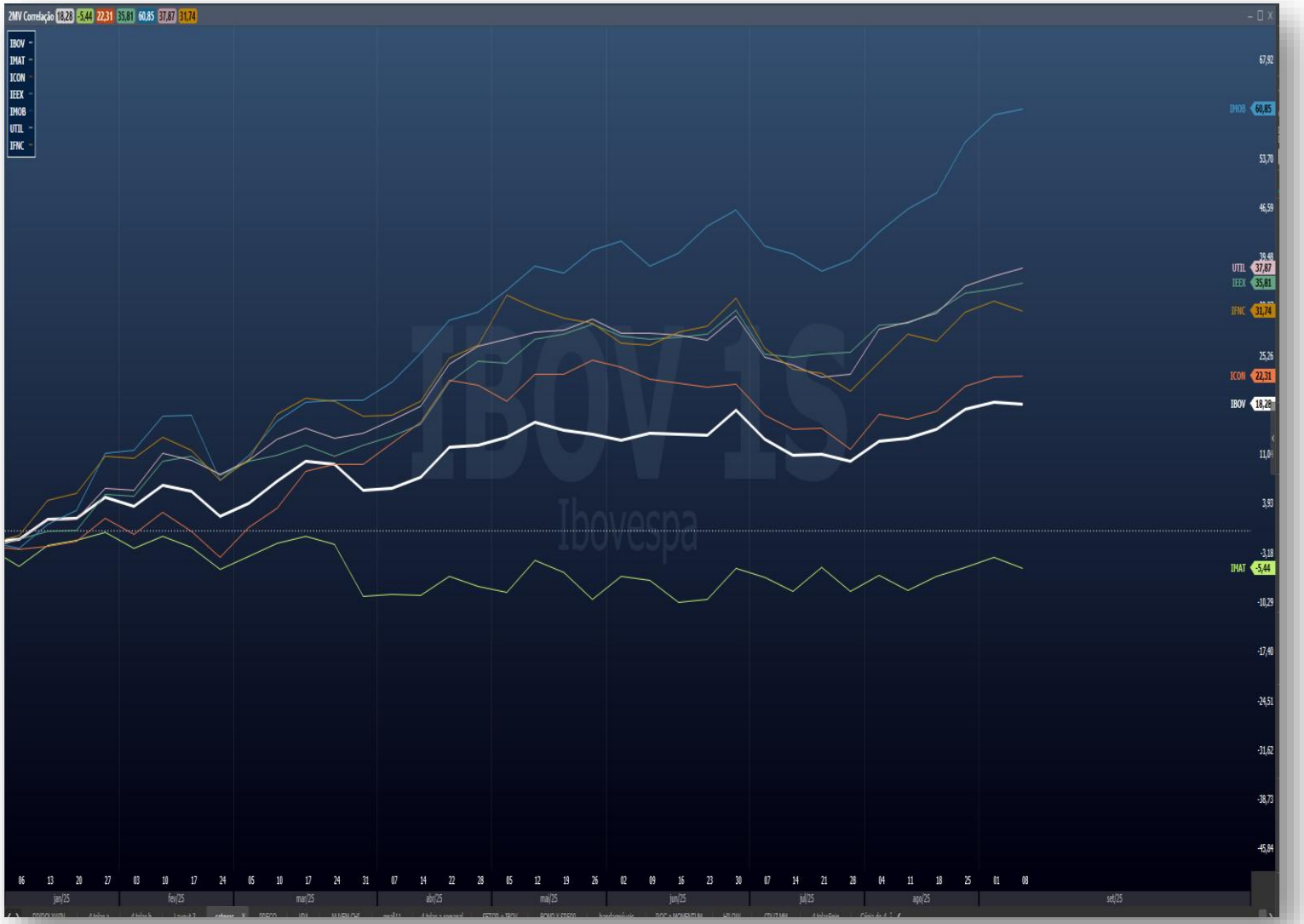

SETORES COM FORÇA ACIMA DO IBOV

- IMOB (CONSTRUTORAS, IMÓVEIS)
- UTIL (UTILITIES)
- IEEX (ELÉTRICO)
- IFNC (FINANCEIRO)
- ICON (CONSUMO E VAREJO)

SETORES COM FORÇA ABAIXO DO IBOV

- IMAT (MATERIAIS BÁSICOS)

USO PARA ESTUDOS – NÃO É NENHUMA RECOMENDAÇÃO DE INVESTIMENTOS !!

Dólar

NO MUNDO (DXY)

- Dólar lateraliza, em viés de baixa.
- Provável redução de juros nos Estados Unidos também auxilia na queda do Dólar.
- A queda do Dólar pode favorecer o BTC.
- A política tarifária de Trump dá volatilidade ao Dólar DXY.

NO BRASIL (WDOFUT)

- Se perder a mínima da semana anterior, vai mirar a Rg 5,300
- A turbulência política e a ameaça de Tarifaço impulsionaram um repique no dólar no mercado brasileiro.
- No Brasil, o Dólar fica sujeito à volatilidade do cenário político/econômico.
- Os reflexos da aplicação da Lei Magnistky ao ministro do supremo e outras sanções podem trazer volatilidade ao dólar.

USO PARA ESTUDOS – NÃO É NENHUMA RECOMENDAÇÃO DE INVESTIMENTOS !!

Resumo

SUPERQUARTA

Variáveis para semana de 15 a 19 de setembro.

	J. DI	S&p 500	DOW JONES	EWZ	BRENT	FEF2	MILHO	BOI	CAFÉ	DÓLAR	INFC	ICON	IMOB	UTIL	IEEX	IMAT
Sit	↓	↑	↑	↑	↓	⇄	↑	⇄	↑	↓	⇄	↑	↑	↑	↑	⇄
Reflexo no IBOV	↓	↑	↑	↑	↓	⇄	↑	⇄	↑	↓	⇄	↑	↑	↑	↑	⇄

Sentimento preponderante ⇄

CADA UM DEVE SEGUIR A SUA ESTRATÉGIA DE INVESTIMENTO, TENDO MUITO CUIDADO COM OPERAÇÕES ALAVANCADAS.

DEVEMOS BUSCAR DECISÕES RACIONAIS.

- **O IBOV fez pequena correção após atingir novas máximas.**
- **A semana ainda promete volatilidade pela definição dos Juros pelo FED e pelo Banco Central**
- **As Bolsas Americanas chegaram em suas respectivas máximas.**
- **O Dólar tem um viés mais baixista.**
- **Na renda fixa já se observa possível fechamento da curva de juros.**
- **Quem tem conhecimento das estruturas de opções pode se aproveitar da volatilidade.**

estaríamos por aqui?

USO PARA ESTUDOS – NÃO É NENHUMA RECOMENDAÇÃO DE INVESTIMENTOS !!

CENARIUS capital

CENARIUS
capital
"Toda árvore um dia foi semente"